



# WORKBOOK

VESTUARIO LABORAL WORKWEAR | 2023

[WWW.WORKTEAM.COM](http://WWW.WORKTEAM.COM)





**WORKTEAM<sup>®</sup>**

[WWW.WORKTEAM.COM](http://WWW.WORKTEAM.COM)

**CREATING  
STYLE  
AT WORK**

# Pasión y creatividad para crear tu ropa de trabajo

Pasión, creatividad y ropa de trabajo. No parecen conceptos asociables a priori pero nosotros nos esforzamos cada año por demostrar que sí lo son.

Alguien dijo que no importaba lo que hicieras siempre que tuvieras pasión. Y también alguien dijo que la creatividad es una extensión natural de nuestro entusiasmo.

Y en WORKTEAM compartimos completamente esas dos máximas. Cada día desde hace muchos años le ponemos pasión y entusiasmo a nuestro trabajo para que tu vestuario laboral sea más seguro, más cómodo y más vistoso.

El esfuerzo, el inconformismo y la capacidad de crear son las fuentes que inspiran este nuevo catálogo que hemos preparado para ofrecerte el mejor vestuario laboral para tu día a día.







# Capaces de resistir todo

Podríamos decir que este es un mensaje dedicado a toda la sociedad y, más concretamente, a todos nuestros clientes y usuarios de la ropa de trabajo WORKTEAM.

Han sido dos años muy difíciles en los que todos hemos tenido que resistir lo nunca vivido hasta ahora y en los que hemos tenido que sacar lo mejor de nosotros para poder seguir adelante. Y hoy, una vez superada aquella situación, ese espíritu es el que debe de seguir guiándonos.

Y si como sociedad hemos sido capaces de resistir todo... nuestras prendas también tienen que hacerlo. Es importante el diseño, es importante la comodidad, es importante la vistosidad pero lo más importante es la seguridad. Tu seguridad.

Por eso siempre cuidamos hasta el más mínimo detalle en todo el proceso de creación de cada producto: desde los primeros bocetos de diseño hasta su acabado final, con una atención minuciosa a todo lo concerniente a las propiedades y prestaciones de cada producto.



**“Es importante el diseño, es importante la comodidad, es importante la vistosidad pero lo más importante es la seguridad, tu seguridad.”**



# CALIDAD PROFESIONAL

En este nuevo “**workbook**”, seguirás encontrando calidad, fiabilidad y seguridad tanto en los productos de años anteriores como en las nuevas incorporaciones. Pensando en ti y en tu seguridad, con capacidad para resistir todo.

**WORKTEAM** 



Nuestros productos se venden a través de una red mundial de distribuidores locales.

Para más información sobre productos o para encontrar su distribuidor más cercano, contáctenos.

[WWW.WORKTEAM.COM](http://WWW.WORKTEAM.COM)

# SUMARIO

<b>BÁSICOS</b>	<b>10</b>
<b>PRENDAS TÉCNICAS</b>	<b>68</b>
<b>FLÚOR</b>	<b>90</b>
<b>FUTURE</b>	<b>222</b>
<b>SPORT</b>	<b>262</b>
<b>SERVICIOS</b>	<b>312</b>
<b>LO PEQUEÑO</b>	<b>380</b>
<b>PROTECCIÓN Y ACCESORIOS</b>	<b>386</b>
<b>ÍNDICE</b>	<b>416</b>

Los productos WORKTEAM se mejoran constantemente y, por ello, nos reservamos el derecho a realizar cambios en productos conservando el mismo código. Según la legislación española sobre derechos de autor, las imágenes y el texto del catálogo no se puede copiar ni utilizar de otro modo sin el permiso por escrito de WORKTEAM. No somos responsables por errores de impresión.



# WORKTEAM

Siempre imprescindibles en cualquier vestuario laboral, dentro de nuestra línea de básicos encontrarás, además de los diseños clásicos de siempre, otros actuales y vanguardistas para que tú decidas qué estilo encaja mejor contigo.

Y todos ellos, con la durabilidad, la funcionalidad y la calidad que siempre garantizan las prendas WORKTEAM.

Una línea que ya es un imprescindible para los miles de profesionales, que cada año crece por su buena relación calidad precio y altas prestaciones. Una línea cada vez más amplia, más diversa y con todas las opciones posibles para que vistas como mejor se adapte a tu gusto y a tu profesión.



# BÁSICOS **01**





## S5530

- Sudadera combinada con capucha.
- Capucha con cordón elástico y pieza ajustable.
- Cubre costuras en el interior del cuello y costuras reforzadas.
- Cierre de cremallera.
- Dos bolsos centrales con accesos laterales y presillas a contraste.
- Capucha y piezas combinadas en hombros y brazos.
- Suave y cálido acabado en el interior.
- Puños y cintura elásticos en punto canalé.

**Tallas: S, M, L, XL, XXL, 3XL**

Tejido: 80% Poliéster 20% Algodón (280 g/m2)



negro/gris claro

marino/azulina



**TEJIDO ELASTIC**

### TEJIDO MECHANICAL STRETCH

Se trata de un tejido "elástico por construcción", es decir, la elasticidad viene dada por la disposición de las fibras del tejido.

Al no estar presentes componentes elásticos en su composición, este tipo de tejido es más resistente y duradero, pudiendo soportar temperaturas más altas de lavado, lo cual nos facilita la limpieza de las prendas.

▶ Sudadera S5530

▶ Pantalón B4030



**S6530**

- Polo combinado de manga corta en tejido técnico.
- Cuello clásico con tapeta de tres corchetes.
- Cubre costuras en el interior del cuello, costuras reforzadas y manga ranglán.
- Un bolso de pecho de ojal.
- Vista de bolso, cuello y pieza en el cuello a contraste.
- Deportivo, ligero y transpirable, de secado rápido.
- Cuello en punto canalé.

**Tallas: S, M, L, XL, XXL, 3XL**  
 Tejido: 100% Poliéster (140 g/m2)



negro/gris claro

rojo/negro

celeste/gris

marino/azulina

gris claro/marino



Tejido elástico



**B4030**

- Pantalón de tejido elástico bidireccional por construcción.
- Dos bolsos de abertura inclinada en los costados y un bolso lateral con pliegue inferior y cartera de velcro. Dos bolsos traseros con pliegue inferior, uno con cartera de velcro y un bolso de espátula.
- Trabilla porta martillo. Presillas a contraste.
- Elástico en los laterales de la cintura.
- Trabillas de diferente tamaño.
- Cierre de botón metálico y bragueta de cremallera.

**Tallas: S, M, L, XL, XXL, 3XL**  
 Tejido: 65% Poliéster 35% Algodón (260 g/m2)



azulina

marino

gris

negro

rojo



Tejido elástico



**B4035**

- Bermuda de tejido elástico bidireccional por construcción.
- Dos bolsos de abertura inclinada en los costados y un bolso lateral con pliegue inferior y cartera de velcro. Dos bolsos traseros con pliegue inferior, uno con cartera de velcro.
- Trabilla porta martillo. Presillas a contraste.
- Elástico en los laterales de la cintura.
- Trabillas de diferente tamaño.
- Cierre de botón metálico y bragueta de cremallera.

**Tallas: S, M, L, XL, XXL, 3XL**  
 Tejido: 65% Poliéster 35% Algodón (260 g/m2)



rojo

azulina

gris

marino

negro



verde/amarillo

verde/rojo

marino/amarillo

marino/rojo

verde

azulina

marino

gris



gris/amarillo

gris/haranja

azulina/rojo

azulina/amarillo



blanco

amarillo

naranja

rojo

beige

## C4502

- Buzo con canesús y carteras combinadas.
- Cuello camisero y cierre de cremallera de nylon de doble tirador oculta por solapa postiza con velcro.
- Dos bolsos de pecho con cremallera de nylon, dos bolsos de abertura inclinada en los costados. Dos bolsos laterales de carga con cartera de velcro. Un bolso trasero de plastón.
- Puño elástico.
- Cinturilla con elástico en la espalda.

**Tallas: 50, 52, 54, 56, 58, 60, 62, 64** (Azulina/Rojo desde la 48)  
Tejido: 65% Poliéster 35% Algodón (200 g/m2)

## B2000

- Buzo de estilo italiano.
- Cuello camisero y cierre de cremallera de nylon de doble tirador.
- Manga ranglán con puño elástico.
- Un bolso de pecho de plastón con cremallera de nylon, dos bolsos de abertura inclinada en los costados. Un bolso trasero de plastón y un bolso de espátula.
- Elástico en la espalda.

**Tallas: 50, 52, 54, 56, 58, 60, 62, 64, 66**  
Tejido: 65% Poliéster 35% Algodón (200 g/m2)





gris

marino

azulina

gris

marino

azulina



Algodón ligero

**B5200**

- Buzo recto de algodón con cuello camisero.
- Cierre de cremallera de metal de doble tirador oculta por solapa postiza con velcro.
- Dos bolsos de pecho de plastón con cartera de velcro, dos bolsos de abertura inclinada en los costados. Un bolso trasero de plastón y un bolso de espátula.
- Puño elástico.
- Elástico en la espalda.

Tallas: 50, 52, 54, 56, 58, 60, 62, 64 (Azulina hasta la 66)  
Tejido: 100% Algodón (230 g/m2)



Algodón grueso

**B5300**

- Buzo de algodón con canesús.
- Cuello camisero y cierre de cremallera de metal de doble tirador oculta por solapa postiza con velcro.
- Dos bolsos de pecho de plastón con cartera de velcro, dos bolsos de abertura inclinada en los costados. Un bolso trasero de plastón con cartera de velcro y un bolso de espátula doble.
- Puño con elástico. Espalda con pliegues.
- Cinturilla con elástico en la espalda.

Tallas: 50, 52, 54, 56, 58, 60, 62, 64  
Tejido: 100% Algodón (310 g/m2)





## RipStop

### TEJIDO RIPSTOP

Desarrollado con una técnica especial en la que se intercalan hilos de diferente grosor generando visualmente los cuadros tan característicos de este tipo de tejido y dotándolo de una alta resistencia a la tracción.

La principal cualidad del Ripstop es su resistencia al desgarró gracias a su estructura en forma de cuadrícula. Las prendas confeccionadas con este tejido tienen una gran durabilidad.

► Buzo B2010

► Bota P3007



negro

kaki



Tejido  
RIPSTOP

## B2010

- Buzo de cuello alto y cierre de cremallera de nylon de doble tirador.
- Galonera con velcro en hombros.
- Dos bolsos de pecho de plastón con cremallera. Un bolso en manga de plastón con cremallera y otro sobrepuesto con fuelle y cartera de velcro. Dos bolsos con abertura inclinada en los costados con cremallera. Un bolso lateral de carga con cartera de velcro y otro interior con cremallera. Dos bolsos traseros de plastón con cremallera.
- Bajos ajustables con velcro.
- Puño con elástico.
- Cinturilla con elástico en la espalda.

**Tallas: M, L, XL, XXL**

Tejido: 65% Poliéster 35% Algodón (240 g/m2)



azafata/marino

gris/granate

beige/negro

## C4504

- Buzo combinado con vivos a contraste.
- Cuello alto y cierre de cremallera de nylon de doble tirador y corchetes ocultos por solapa postiza.
- Dos bolsos de pecho interiores solapados con cremallera de nylon oculta, dos bolsos de plastón de abertura inclinada y vivo en los costados, un bolso lateral de carga con cartera de velcro y vivo a contraste. Un bolso trasero de plastón con vivo.
- Canesú en la espalda con pieza combinada en hombros.
- Remate con doble vivo que continua en la manga.
- Puño con elástico.
- Cinturilla combinada con elástico en la espalda.

**Tallas: 50, 52, 54, 56, 58, 60, 62, 64, 66**

Tejido: 65% Poliéster 35% Algodón (200 g/m2)







► Buzo C4505



negro/rojo negro/azulina negro/pistacho



Refuerzo en rodillas

gris/naranja

rojo/gris



## C4503

- Buzo combinado con vivos a contraste.
- Cuello alto y cierre de cremallera de nylon de doble tirador oculta por solapa postiza.
- Velcro en cuello y solapa.
- Manga ranglán combinada, con vivos y un bolsillo auxiliar con cierre de velcro.
- Puño con elástico.
- Dos bolsos de pecho de plastón con cartera de velcro, dos bolsos de abertura inclinada en los costados. Dos bolsos traseros de plastón con cartera de velcro.
- Carteras y vistas combinadas.
- Rodilleras reforzadas.
- Cinturilla con elástico en la espalda.

Tallas: 50, 52, 54, 56, 58, 60, 62, 64, 66

Tejido: 65% Poliéster 35% Algodón (200 g/m2)



NUEVO MODELO



Refuerzo en rodillas



negro / amarillo a.v.

negro / naranja a.v.

## C4505

- Buzo combinado con alta visibilidad y vivos a contraste.
- Cuello alto y cierre de cremallera de nylon de doble tirador oculta por solapa postiza.
- Velcro en cuello y solapa.
- Manga ranglán combinada, con vivos y un bolsillo auxiliar con cierre de velcro.
- Puño con elástico.
- Dos bolsos de pecho de plastón con cartera de velcro, dos bolsos de abertura inclinada en los costados. Dos bolsos traseros de plastón con cartera de velcro.
- Carteras y vistas combinadas.
- Rodilleras reforzadas.
- Cinturilla con elástico en la espalda.

Tallas: 50, 52, 54, 56, 58, 60, 62, 64, 66

Tejido Principal: 65% Poliéster 35% Algodón (200 g/m2)

Tejido A.V.: 50% Poliéster 50% Algodón (250 g/m2)





verde



blanco



Bolsillos interiores



Cierre de velcro

### B3010

- Buzo con cuello camisero y solapa postiza de velcro para alimentación.
- Un bolso de pecho de plastón con cierre de velcro en el interior.
- Abertura de acceso al interior con cierre de corchete en los costados.
- Puño elástico.
- Elástico en la espalda.

**Tallas: 50, 52, 54, 56, 58, 60, 62, 64**

Tejido: 65% Poliéster 35% Algodón (200 g/m2)



azulina

verde

beige



negro

gris

blanco

### B2700

- Peto con media espalda cubierta.
- Tirantes con elástico y hebillas automáticas.
- Un bolso de pecho de plastón con cartera de botones, dos bolsos de abertura inclinada en los costados. Un bolso trasero de plastón y un bolso de espátula.
- Cierre de botones en los laterales y bragueta de cremallera de nylon.
- Elástico en la espalda.

**Tallas: 50, 52, 54, 56, 58, 60, 62, 64**

(Gris y Verde hasta la 66)

Tejido: 65% Poliéster 35% Algodón (200 g/m2)



Contra el frío



Tejido acolchado

**B1110**

- Cazadora para el frío con forro acolchado.
- Cuello camisero.
- Cierre de cremallera de nylon oculta por solapa postiza con velcro.
- Un bolso de pecho y dos bolsos laterales de ojal. Un bolso de pecho de plastón con cierre de velcro en el interior.
- Puño con elástico.
- Elástico en los laterales de la cintura.

**Tallas: M (50/52), L (54/56), XL (58/60), XXL (62/64)**Tejido Exterior: 65% Poliéster 35% Algodón (200 g/m<sup>2</sup>)Tejido Interior (Acolchado+Forro): 100% Poliéster (160 g/m<sup>2</sup>)

marino



blanco



marino



blanco



Contra el frío



Tejido acolchado

**B1410**

- Pantalón para el frío con forro acolchado.
- Dos bolsos de abertura inclinada en los costados, un bolso lateral de carga con cartera de pico y velcro. Dos bolsos traseros de ojal con cierre de presilla y botón.
- Elástico en los laterales de la cintura. Trabillas.
- Argolla metálica.
- Cierre de botón y bragueta de cremallera.

**Tallas: 40, 42, 44, 46, 48, 50, 52, 54**Tejido Exterior: 65% Poliéster 35% Algodón (200 g/m<sup>2</sup>)Tejido Interior (Acolchado+Forro): 100% Poliéster (160 g/m<sup>2</sup>)





- ▶ Camiseta S6601
- ▶ Pantalón B1403
- ▶ Bota P1101

- ▶ Cazadora B1102
- ▶ Pantalón B1403
- ▶ Bota P1101



**B1102**

- Cazadora con cuello camisero y cierre de cremallera de nylon oculta.
- Dos bolsos de pecho de plastón con cremallera de nylon.
- Puño elástico.
- Cierre de velcro en cintura y elástico en los laterales.

**Tallas: 50, 52, 54, 56, 58, 60, 62, 64, 66**

Tejido: 65% Poliéster 35% Algodón (200 g/m2)



**B1403**



Multibolsillos

- Pantalón recto con dos bolsos de abertura inclinada en los costados, dos bolsos laterales de carga con cartera de velcro.
- Un bolso trasero de ojal con cierre de presilla y botón.
- Elástico en la cintura. Trabillas.
- Cierre de botón y bragueta de cremallera.

**Tallas: 38, 40, 42, 44, 46, 48, 50, 52, 54, 56, 58, 60**

Tejido: 65% Poliéster 35% Algodón (200 g/m2)



**B1405**



Multibolsillos

- Bermuda con dos bolsos de abertura inclinada en los costados y dos bolsos laterales de carga con cartera de velcro.
- Un bolso trasero de ojal con cierre de presilla y botón.
- Elástico en la cintura. Trabillas.
- Cierre de botón y bragueta de cremallera.

**Tallas: 38, 40, 42, 44, 46, 48, 50, 52, 54**

Tejido: 65% Poliéster 35% Algodón (200 g/m2)



marino

gris

azulina/amarillo

azulina/rojo

gris/amarillo

gris/naranja



verde/amarillo

verde/rojo

marino/amarillo

marino/rojo

## C1101

- Cazadora con canesús combinados.
- Cuello camisero y cierre de cremallera de nylon oculta.
- Dos bolsos de pecho de plastón con cremallera de nylon.
- Puño elástico.
- Cierre de velcro en cintura y elástico en los laterales.

**Tallas: 50, 52, 54, 56, 58, 60, 62, 64** (Gris/Amarillo hasta la 66)  
 Tejido: 65% Poliéster 35% Algodón (200 g/m2)



blanco

amarillo

beige

rojo

azulina

marino

azafata

verde

gris

negro

## B1402

- Pantalón recto con dos bolsos de abertura inclinada en los costados.
- Un bolso trasero de ojal con cierre de presilla y botón, un bolso de espátula.
- Elástico en la cintura. Trabillas.
- Cierre de botón y bragueta de cremallera.

**Tallas: 38, 40, 42, 44, 46, 48, 50, 52, 54, 56, 58, 60** (Negro y Azulina desde la 36)  
 Tejido: 65% Poliéster 35% Algodón (200 g/m2)



Cierre de botones

## B1103



azulina

- Cazadora con cuello camisero y cierre de botón oculto.
- Dos bolsos de pecho de plastón con carteras de botón oculto.
- Puño elástico.
- Cierre de ojal y botón en cintura y elástico en los laterales.

**Tallas: 50, 52, 54, 56, 58, 60, 62, 64, 66**  
 Tejido: 65% Poliéster 35% Algodón (200 g/m2)





**B1152**



Algodón ligero

- Cazadora de algodón con cuello camisero y cierre de cremallera de metal oculta.
- Dos bolsos de pecho de plastón con cartera de velcro.
- Puño elástico.
- Cierre de velcro en cintura y elástico en los laterales.

**Tallas: 50, 52, 54, 56, 58, 60, 62, 64**

Tejido: 100% Algodón (230 g/m2)



gris

marino

azulina

gris

marino

azulina

marino



gris

marino

azulina

gris

marino

azulina

**B1456**



Algodón ligero

- Pantalón recto de algodón con dos bolsos de abertura inclinada en los costados y dos bolsos laterales de carga con cartera de velcro.
- Un bolso trasero de ojal con cierre de presilla y botón.
- Elástico en la cintura. Trabillas.
- Cierre de botón y bragueta de cremallera.

**Tallas: 38, 40, 42, 44, 46, 48, 50, 52, 54, 56, 58, 60**

Tejido: 100% Algodón (230 g/m2)

**B1455**



Algodón grueso

- Pantalón recto de algodón con dos bolsos de abertura inclinada en los costados, un bolso lateral de carga con cartera de velcro.
- Un bolso trasero de plastón con cartera de velcro y un bolso de espátula doble.
- Elástico en los laterales de la cintura. Trabillas.
- Cierre de botón y bragueta de cremallera de metal.

**Tallas: 38, 40, 42, 44, 46, 48, 50, 52, 54, 56** (Marino hasta la 60)

Tejido: 100% Algodón (310 g/m2)





azulina

marino



Alta Resistencia

**B1116**

- Cazadora con canesús.
- Cuello camisero y cierre de cremallera de metal oculta y velcro.
- Dos bolsos de pecho de plastón con cartera de velcro.
- Puño con elástico. Espalda con pliegues.
- Cierre de velcro en cintura y elástico en los laterales.

Tallas: M (50/52), L (54/56), XL (58/60), XXL (62/64)

Tejido: 65% Poliéster 35% Algodón (280 g/m2)



azulina

marino

negro



beige

kaki

gris



Alta Resistencia



Refuerzo en rodillas y culera

**B1416**

- Pantalón con refuerzos.
- Dos bolsos de abertura inclinada en los costados, dos bolsos laterales de carga con cartera de botón oculto. Dos bolsos traseros interiores con cartera de pico y botón.
- Culera y rodilleras reforzadas.
- Bajos ajustables con cordón.
- Sin elástico en cintura. Trabillas.
- Cierre de botón y bragueta de cremallera.

Tallas: 38, 40, 42, 44, 46, 48, 50, 52, 54, 56 (Negro hasta 60, Marino hasta 68)

Tejido: 65% Poliéster 35% Algodón (280 g/m2)

▶ Cazadora B1116

▶ Pantalón B1416

▶ Bota P1101

**B1109**



Triple Costura

- Cazadora de triple costura con canesús.
- Cuello camisero.
- Cierre de cremallera de nylon oculta por solapa postiza con velcro.
- Dos bolsos de pecho de fuelle con cartera de velcro y bolsillo auxiliar.
- Dos bolsos laterales de ojalo. Un bolsillo en la manga con cierre de velcro.
- Puño con elástico.
- Espalda con pliegues.
- Cierre de velcro en cintura y elástico en los laterales.

**Tallas: M (50/52), L (54/56), XL (58/60), XXL (62/64)**

Tejido: 65% Poliéster 35% Algodón (240 g/m<sup>2</sup>)



azafata

verde oscuro



marino

gris

negro

azafata

verde oscuro



marino

gris

negro



**B1409**



Multibolsillos



Triple Costura

- Pantalón de triple costura.
- Dos bolsos de abertura inclinada en los costados, un bolso lateral de carga con cartera de velcro y bolsillo auxiliar superpuesto. Dos bolsos traseros de plastón con cartera de velcro y un bolso de espátula doble.
- Elástico en la cintura. Trabillas.
- Cierre de botón y bragueta de cremallera.

**Tallas: 38, 40, 42, 44, 46, 48, 50, 52, 54, 56**

Tejido: 65% Poliéster 35% Algodón (240 g/m<sup>2</sup>)



**B1159**



Triple Costura



PRODUCTO EN LIQUIDACIÓN  
CONSULTAR STOCKS

- Cazadora combinada de triple costura y canesú en la espalda.
- Cuello alto y cierre de cremallera oculta por solapa postiza con velcro.
- Dos bolsos de pecho interiores con cremallera y dos bolsos dobles con fuelle y cartera de velcro. Dos bolsos laterales interiores con cremallera.
- Mangas combinadas.
- Puño con elástico.
- Elástico en los laterales de la cintura.



Tallas: S, M, L, XL, XXL

Tejido: 65% Poliéster 35% Algodón (200 g/m2)



marino/gris claro

gris oscuro/gris claro

marino/azulina

kaki/negro



marino/azulina

gris claro/gris oscuro



kaki/negro

gris claro/gris oscuro

marino/gris

**B1415**



PRODUCTO EN LIQUIDACIÓN  
CONSULTAR STOCKS

- Pantalón combinado.
- Dos bolsos interiores de abertura inclinada y dos bolsos postizos para herramientas en los costados. Dos bolsos laterales de carga, uno con cartera de velcro y bolsillo auxiliar superpuesto con velcro. Dos bolsos traseros de plastón y un bolso de espátula.
- Trabilla porta martillo.
- Sin elástico en cintura.
- Trabillas de distinto tamaño.
- Cierre de botón metálico y bragueta de cremallera.

Tallas: 40, 42, 44, 46, 48, 50, 52, 54, 56

Tejido: 65% Poliéster 35% Algodón (200 g/m2)

**B1419**



Refuerzo en rodillas



PRODUCTO EN LIQUIDACIÓN  
CONSULTAR STOCKS

- Pantalón combinado con refuerzo en rodilleras.
- Dos bolsos interiores de abertura inclinada y dos bolsos postizos para herramientas en los costados. Dos bolsos laterales, uno con cartera de velcro y bolsillo auxiliar superpuesto con velcro. Dos bolsos traseros de plastón y un bolso de espátula.
- Trabilla porta martillo.
- Sin elástico en cintura.
- Trabillas de distinto tamaño.
- Cierre de botón metálico y bragueta de cremallera.

Tallas: 40, 42, 44, 46, 48, 50, 52, 54, 56

Tejido: 65% Poliéster 35% Algodón (200 g/m2)



**PRODUCTO EN LIQUIDACIÓN**  
CONSULTAR STOCKS



Tejido pana  
calor + resistencia



100%  
Algodón

## S7011

- Cazadora de pana con canesús.
- Cuello camisero.
- Cierre de cremallera de nylon oculta por solapa postiza con velcro.
- Dos bolsos de pecho de plastón con cartera de velcro. Dos bolsos laterales de ojal.
- Puño elástico.
- Espalda con pliegues.
- Cierre de velcro en cintura y elástico en espalda y laterales.
- Tejido cálido y de alta resistencia.

**Tallas: S, M, L, XL, XXL**

Tejido: 100% Algodón (280 g/m2)



marino

kaki



marino

kaki



**PRODUCTO EN LIQUIDACIÓN**  
CONSULTAR STOCKS



Tejido pana  
calor + resistencia



100%  
Algodón

## S7014

- Pantalón de pana con dos bolsos de apertura inclinada en los costados, dos bolsos laterales de carga con cartera de velcro.
- Un bolso trasero de ojal con cierre de presilla y botón.
- Elástico en los laterales de la cintura. Trabillas.
- Cierre de botón y bragueta de cremallera.
- Tejido cálido y de alta resistencia.

**Tallas: 38, 40, 42, 44, 48, 50, 54, 56**

Tejido: 100% Algodón (280 g/m2)



**PRODUCTO EN LIQUIDACIÓN**  
CONSULTAR STOCKS



Tejido pana  
calor + resistencia



100%  
Algodón

## S7015

- Pantalón de pana con pinzas.
- Dos bolsos de apertura inclinada en los costados y un bolsillo relojero. Un bolso trasero de ojal con cierre de presilla y botón.
- Sin elástico en cintura. Trabillas.
- Doble cierre de gancho metálico y botón plástico, y bragueta de cremallera.
- Tejido cálido y de alta resistencia.

**Tallas: 40, 42, 44, 46, 48, 50, 54, 56**

Tejido: 100% Algodón (280 g/m2)



marino

kaki

beige





- ▶ Gorra WFA902
- ▶ Polo C3855
- ▶ Cinturón WFA501
- ▶ Pantalón B1434
- ▶ Zapato P4011



Refuerzo en rodillas y culera



Tejido elástico

WORKTEAM ELASTIC

## B1432

- Pantalón de tejido elástico bidireccional por construcción.
- Dos bolsos de abertura inclinada en los costados y dos bolsos laterales de carga con cartera de botón oculto. Dos bolsos traseros interiores con cartera de pico y botón.
- Culera y rodillera reforzada.
- Elástico en los laterales de la cintura.
- Amplias trabillas con botón.
- Cinta antideslizante en el interior de la cintura.
- Cierre de botón y bragueta de cremallera.

**Tallas: 38, 40, 42, 44, 46, 48, 50, 52, 54, 56, 58, 60**

Tejido: 55% Poliéster 45% Algodón (290 g/m2)



marino oscuro



Refuerzo en rodillas y culera



Tejido elástico

WORKTEAM-ELASTIC

**B1434**

- Pantalón de tejido elástico bidireccional por construcción.
- Dos bolsos de abertura inclinada en los costados y dos bolsos laterales de plastón con pliegue central y cierre de cremallera. Dos bolsos traseros interiores con cierre de cremallera.
- Culera y rodillera reforzada.
- Elástico en los laterales de la cintura.
- Amplias trabillas.
- Cinta antideslizante en el interior de la cintura.
- Cierre de botón y bragueta de cremallera.

Tallas: S, M, L, XL, XXL, 3XL

Tejido: 55% Poliéster 45% Algodón (290 g/m2)



marino oscuro



marino oscuro



Refuerzo en culera



Tejido elástico

WORKTEAM-ELASTIC

**B1435**

- Bermuda de tejido elástico bidireccional por construcción.
- Dos bolsos de abertura inclinada en los costados y dos bolsos laterales de plastón con pliegue central y cierre de cremallera. Dos bolsos traseros interiores con cierre de cremallera.
- Culera reforzada.
- Elástico en los laterales de la cintura.
- Amplias trabillas.
- Cinta antideslizante en el interior de la cintura.
- Cierre de botón y bragueta de cremallera.

Tallas: S, M, L, XL, XXL, 3XL

Tejido: 55% Poliéster 45% Algodón (290 g/m2)

**TEJIDO ELASTIC**

**TEJIDO MECHANICAL STRETCH**

Se trata de un tejido "elástico por construcción", es decir, la elasticidad viene dada por la disposición de las fibras del tejido.

Al no estar presentes componentes elásticos en su composición, este tipo de tejido es más resistente y duradero, pudiendo soportar temperaturas más altas de lavado, lo cual nos facilita la limpieza de las prendas.





- ▶ Chaleco C8250
- ▶ Pantalón B4031

**TEJIDO ELASTIC**

**TEJIDO MECHANICAL STRETCH**

Se trata de un tejido "elástico por construcción", es decir, la elasticidad viene dada por la disposición de las fibras del tejido.

Al no estar presentes componentes elásticos en su composición, este tipo de tejido es más resistente y duradero, pudiendo soportar temperaturas más altas de lavado, lo cual nos facilita la limpieza de las prendas.



negro marino gris verde caza



**B4031**

WORKTEAM-ELASTIC

- Pantalón de tejido elástico bidireccional por construcción.
- Dos bolsos de abertura inclinada en los costados y un bolso lateral de plastón y cartera de velcro. Dos bolsos traseros de plastón y cartera de velcro. Un bolso de espátula doble en pernera.
- Refuerzo con cartera de velcro para rodilleras de protección.
- Trabilla porta martillo.
- Presillas a contraste.
- Elástico en los laterales de la cintura.
- Trabillas.
- Cinta reflectante decorativa personalizada en pernera.
- Cierre de botón metálico y bragueta de cremallera.

**Tallas: S, M, L, XL, XXL, 3XL**

Tejido: 55% Poliéster 45% Algodón (290 g/m2)





negro

marino

verde kaki

gris

beige



Diseño estilizado "slim fit"



Refuerzo en rodillas y culera



Tejido RIPSTOP+ ELASTIC



### B4033

- Pantalón en tejido elástico Ripstop con refuerzos.
- Corte estilizado, diseño 'Slim Fit'.
- Dos bolsos de abertura inclinada en los costados con bolsillo relojero, dos bolsos laterales interiores con cierre de cremallera de metal. Dos bolsos en el refuerzo de la culera con velcro.
- Colgadores de cinta tejida negra.
- Rodilleras y culera reforzadas.
- Elástico en los laterales de la cintura.
- Trabillas anchas.
- Argolla de plástico.
- Cierre de corchete y bragueta de cremallera de metal.

Tallas: S, M, L, XL, XXL, 3XL

Tejido: 65% Poliéster 32% Algodón 3% Elastano (220 g/m2)



Tejido RIPSTOP



Refuerzo en rodillas y culera

### C4015

- Pantalón en tejido Ripstop con refuerzos.
- Dos bolsos de abertura inclinada en los costados con bolsillo relojero, dos bolsos laterales interiores con cierre de cremallera de metal. Dos bolsos en el refuerzo de la culera con velcro y dos bolsos interiores de plastón.
- Colgadores de cinta tejida negra.
- Rodilleras y culera reforzadas.
- Elástico en los laterales de la cintura. Trabillas anchas. Argolla metálica.
- Cierre de corchete y botón interior, bragueta de cremallera de metal.

Tallas: S, M, L, XL, XXL

Tejido: 65% Poliéster 35% Algodón (220 g/m2)



negro

RipStop

#### TEJIDO RIPSTOP

Desarrollado con una técnica especial en la que se intercalan hilos de diferente grosor generando visualmente los cuadros tan característicos de este tipo de tejido y dotándolo de una alta resistencia a la tracción.

La principal cualidad del Ripstop es su resistencia al desgarro gracias a su estructura en forma de cuadrícula. Las prendas confeccionadas con este tejido tienen una gran durabilidad.





marrón/negro

gris/negro

marino/negro

negro/gris



Tejido viscosa



Refuerzo en rodillas



Calidad precio

## B1460

- Pantalón en mezcla de viscosa con refuerzos a contraste.
- Dos bolsos de apertura vertical en los costados. Un bolso lateral y uno trasero, todos interiores con cremallera de cierre invertido.
- Rodilleras reforzadas.
- Cortes decorativos y presillas a contraste.
- Elástico en los laterales de la cintura. Trabillas anchas.
- Cierre de corchete y bragueta de cremallera.
- Tejido resistente que permite la transpiración.

**Tallas: S, M, L, XL, XXL**

Tejido: 65% Poliéster 35% Viscosa (240 g/m2)

▶ Pantalón B1460

▶ Bota P3007



kaki/negro

gris/negro

marino/gris

negro/gris



Calidad precio

## B1411

- Pantalón combinado.
- Dos bolsos de ojal de apertura inclinada en los costados. Un bolso lateral interior con cierre de cremallera. Dos bolsos traseros interiores con cremallera en la culera.
- Rodilleras y culera a contraste.
- Elástico en cintura. Trabillas de distinto tamaño.
- Cierre de botón metálico y bragueta de cremallera.

**Tallas: S, M, L, XL, XXL**

Tejido: 65% Poliéster 35% Algodón (200 g/m2)





marino

gris

negro



Multibolsillos



Contra el frío



Forrado con tejido polar



**B1408**

- Pantalón para el frío con acabado resistente a líquidos.
- Tejido de doble capa. Interior en polar.
- Dos bolsos de abertura inclinada en los costados, un bolso lateral de carga con cartera de velcro. Dos bolsos traseros de plastón con cartera de velcro y un bolso de espátula doble.
- Elástico en la cintura. Trabillas anchas.
- Cierre de corchete y bragueta de cremallera.

**Tallas: 38, 40, 42, 44, 46, 48, 50, 52, 54, 56, 58/60**

Tejido Exterior: 80% Poliéster 20% Algodón (Ext.+Int 330 g/m2)

Tejido Interior: 100% Poliéster



marino



Calidad precio



100% Algodón

**B1457**

- Pantalón recto de algodón con dos bolsos de abertura inclinada en los costados, un bolso lateral de carga con cartera de velcro.
- Un bolso trasero de plastón con cartera de velcro.
- Elástico en cintura. Trabillas.
- Cierre de botón y bragueta de cremallera.

**Tallas: 38, 40, 42, 44, 46, 48, 50, 52, 54, 56, 58/60**

Tejido: 100% Algodón (260 g/m2)



- ▶ Jersey S5501
- ▶ Pantalón B1408
- ▶ Zapato P1201





vaquero



Tejido vaquero

### B4003

- Pantalón vaquero de cinco bolsillos.
- Tejido resistente, corte regular y talle estándar.
- Dos bolsos de abertura redonda en los costados con bolso relojero. Dos bolsos traseros de plastón sin remaches y con costuras de fantasía.
- Canesú trasero.
- Color azul oscuro y dobles pespuntos a contraste en tono ocre.
- Remaches en los bolsos delanteros.
- Etiqueta posterior de piel. Trabillas.
- Cierre de botón metálico y bragueta de cremallera de metal.

Tallas: 38, 40, 42, 44, 46, 48, 50, 52, 54

Tejido: 70% Algodón 30% Poliéster (440 g/m2)



vaquero



Tejido vaquero

### B4007

- Pantalón vaquero de cinco bolsillos con reflectantes.
- Tejido resistente, corte regular y talle estándar.
- Dos bolsos de abertura redonda en los costados con bolso relojero. Dos bolsos traseros de plastón sin remaches y con costuras de fantasía.
- Canesú trasero.
- Dos cintas reflectantes microprisma en perneras.
- Color azul oscuro y dobles pespuntos a contraste en tono ocre.
- Remaches en los bolsos delanteros.
- Etiqueta posterior de piel. Trabillas.
- Cierre de botón metálico y bragueta de cremallera de metal.

Tallas: 38, 40, 42, 44, 46, 48, 50, 52, 54

Tejido: 70% Algodón 30% Poliéster (440 g/m2)



Camiseta C3939

Pantalón B4007

Bota P1101





beige

gris

marino

negro

**B1420**

**Pantalón  
desmontable**

- Pantalón desmontable con dos bolsos de fuelle en los costados y bolsillos auxiliares superpuestos con cartera de velcro.
- Dos bolsos traseros de plastón con cartera de velcro.
- Tiradores en carteras.
- Cremallera de nylon en perneras.
- Bajos ajustables con cordón.
- Elástico en los laterales de la cintura. Trabillas anchas.
- Cierre de botón y bragueta de cremallera.

**Tallas: 38, 40, 42, 44, 46, 48, 50, 52, 54, 56**

 Tejido: 65% Poliéster 35% Algodón (200 g/m<sup>2</sup>)

Camisa B8500

Cinturón WFA501

Pantalón B1420







beige

marino

gris

**B1422**



Tejido elástico

- Pantalón tipo "Chino" en tejido elástico.
- Dos bolsos de abertura inclinada en los costados y un bolsillo relojero. Dos bolsos traseros interiores con cierre de ojal y botón.
- Trabillas. Cierre de botón y bragueta de cremallera.

**Tallas: 38, 40, 42, 44, 46, 48, 50, 52, 54**

Tejido: 98% Algodón 2% Elastano (225 g/m2)



gris

marino

beige

**B1421**



Tejido elástico



Multibolsillos

- Pantalón tipo "cargo" en tejido elástico.
- Dos bolsos de abertura inclinada en los costados y un bolsillo relojero, dos bolsos laterales de carga con cartera de velcro. Dos bolsos traseros interiores con cierre de ojal y botón.
- Trabillas. Cierre de botón y bragueta de cremallera.

**Tallas: 38, 40, 42, 44, 46, 48, 50, 52, 54**

Tejido: 98% Algodón 2% Elastano (225 g/m2)

- ▶ Camisa B8400
- ▶ Pantalón B1421
- ▶ Cinturón WFA501
- ▶ Zapato P1201





marino

negro

beige



100%  
Algodón

### B4020

- Pantalón recto de algodón con dos bolsos de abertura inclinada en los costados.
- Dos bolsos traseros interiores con cierre de ojal y botón.
- Trabillas. Cierre de botón y bragueta de cremallera de metal.

**Tallas: 40, 42, 44, 46, 48, 50, 52, 54, 56, 58, 60**  
Tejido: 100% Algodón (260 g/m<sup>2</sup>)



negro

beige

marino



Para mujer



100% Algodón

### B4025

- Pantalón de señora recto de algodón con dos bolsos de abertura inclinada en los costados.
- Dos bolsos traseros interiores con cierre de ojal y botón.
- Trabillas. Cierre de botón y bragueta de cremallera de metal.

**Tallas: 36, 38, 40, 42, 44, 46, 48, 50**  
Tejido: 100% Algodón (260 g/m<sup>2</sup>)



Pantalón B4025





- ▶ Camisa B8690
- ▶ Pantalón B4025
- ▶ Mochila WFA408



- ▶ Camisa B8600
- ▶ Pantalón B4020





vaquero claro

100%  
Algodón

NUEVO MODELO

**B8600**

- Camisa en tejido vaquero de cuello clásico y cierre central de botones.
- Manga larga con puño de botón.
- Un bolso de pecho de plastón con cierre de ojal y botón.
- Canesú en la espalda.
- Costuras reforzadas en costados, sisas, hombros y mangas.
- Bajo redondeado y botones de madera.

**Tallas: S, M, L, XL, XXL, 3XL**

Tejido: 100% Algodón (130 g/m2)



vaquero claro

100%  
Algodón

Para mujer



NUEVO MODELO

**B8690**

- Blusa de mujer en tejido vaquero.
- Cuello clásico y cierre central de botones.
- Manga larga con puño de botón.
- Un bolso de pecho de plastón con cierre de ojal y botón.
- Canesú en la espalda.
- Costuras reforzadas en costados, sisas, hombros y mangas.
- Bajo redondeado y botones de madera.

**Tallas: XS, S, M, L, XL, XXL**

Tejido: 100% Algodón (130 g/m2)







vaquero



vaquero claro



**PRODUCTO EN LIQUIDACIÓN**  
CONSULTAR STOCKS



**100%**  
Algodón

**B8700**

- Camisa en tejido vaquero de cuello clásico y cierre central de botones.
- Manga larga con trabilla interior para ajustar la longitud y puño de botón.
- Dos bolsos de pecho de plastón con cierre de ojal y botón.
- Canesú a pico en la espalda.
- Costuras reforzadas en costados, sisas, hombros y mangas.
- Bajo redondeado y botones a contraste.

**Tallas: S, M, L, XXL, 3XL**  
Tejido: 100% Algodón (130 g/m2)



vaquero claro



vaquero



**PRODUCTO EN LIQUIDACIÓN**  
CONSULTAR STOCKS



**100%**  
Algodón



**Para mujer**

**B8790**

- Camisa entallada de señora en tejido vaquero.
- Cuello clásico y cierre central de botones.
- Manga larga con trabilla interior para ajustar la longitud y puño de botón.
- Dos bolsos de pecho de plastón con cierre de ojal y botón.
- Canesú a pico en la espalda.
- Costuras reforzadas en costados, sisas, hombros y mangas.
- Bajo redondeado y botones a contraste.

**Tallas: S, M, L, XL, XXL**  
Tejido: 100% Algodón (130 g/m2)

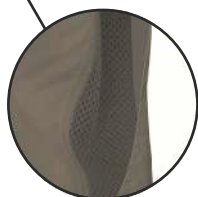

Rejilla en la espalda.



verde caza

gris claro



blanco

beige

negro

celeste



Tejido nylon fresh



Rejilla interior



Nuevos colores: gris claro y verde caza

## B8500

- Camisa safari con abertura trasera y rejilla interior para regular la transpiración.
- Cuello abotonado y cierre central de botones.
- Manga larga con trabilla de botón interior y cordón elástico para ajustar la longitud y puño de botón.
- Dos bolsos de pecho de plastón con cartera de velcro y bolsillos auxiliares superpuestos.
- Argolla de cordón elástico en bolso. Trabilla con velcro en el pecho.
- Espalda con canesú.
- Costuras reforzadas, bajo redondeado y botones al tono.
- Tejido resistente y de secado rápido.

**Tallas: S, M, L, XL, XXL, 3XL**

Tejido: 100% Nylon (105 g/m2)



Rejilla en la espalda.



blanco

beige

negro

celeste



Tejido nylon fresh



Rejilla interior

## B8510

- Camisa safari de manga corta con abertura trasera y rejilla interior para regular la transpiración.
- Cuello abotonado y cierre central de botones.
- Dos bolsos de pecho de plastón con cartera de velcro y bolsillos auxiliares superpuestos.
- Argolla de cordón elástico en bolso. Trabilla con velcro en el pecho.
- Espalda con canesú.
- Costuras reforzadas, bajo redondeado y botones al tono.
- Tejido resistente y de secado rápido.

**Tallas: S, M, L, XL, XXL, 3XL**

Tejido: 100% Nylon (105 g/m2)





Amarillo hasta fin de existencias  
Consulta stocks

- ▶ Camisa B8100
- ▶ Pantalón B1420
- ▶ Guante G0601



## B8100

- Camisa de manga corta con cuello clásico y cierre central de botones.
- Un bolso de pecho de plastón abierto.
- Espalda con canesú.
- Costuras reforzadas, bajo redondeado y botones al tono.

Tallas: 38, 40, 42, 44, 46, 48, 50, 52, 54

Tejido: 65% Poliéster 35% Algodón (105 g/m2)



## B8090

- Camisa entallada para señora de cuello clásico y cierre central de botones.
- Manga larga con puño de botón.
- Espalda con canesú.
- Costuras reforzadas, bajo redondeado y botones al tono.

Tallas: XS, S, M, L, XL, XXL

Tejido: 65% Poliéster 35% Algodón (105 g/m2)



Para mujer





**Pistacho hasta fin de existencias  
Consulta stocks**

verde

gris

negro



azulina

marino

azafata

celeste



beige

**Marrón hasta fin de existencias  
Consulta stocks**

rojo

**Morado hasta fin de existencias  
Consulta stocks**

## B8000

- Camisa de cuello clásico y cierre central de botones.
- Manga larga con puño de botón.
- Un bolso de pecho de plastón abierto.
- Espalda con canesú.
- Costuras reforzadas, bajo redondeado y botones al tono.

**Tallas: 38, 40, 42, 44, 46, 48, 50, 52, 54**

Tejido: 65% Poliéster 35% Algodón (105 g/m2)



**Amarillo hasta fin de existencias  
Consulta stocks**

naranja



blanco

## B8001

- Camisa de cuello clásico y cierre central de botones.
- Manga larga con puño de botón.
- Dos bolsos de pecho de plastón con cartera de botón.
- Espalda con canesú.
- Costuras reforzadas, bajo redondeado y botones al tono.

**Tallas: 38, 40, 42, 44, 46, 48, 50, 52, 54**

Tejido: 65% Poliéster 35% Algodón (105 g/m2)



celeste

gris

marino





gris

azulina

marino



100%  
Algodón

## B8200

- Camisa de algodón con cuello clásico y cierre central de botones.
- Dos bolsos de pecho de plastón con cartera de botón.
- Manga larga con puño de botón.
- Espalda con canesú.
- Costuras reforzadas, bajo redondeado y botones al tono.

**Tallas: 38, 40, 42, 44, 46, 48, 50, 52, 54**

Tejido: 100% Algodón (120 g/m2)



celeste

blanco



100%  
Algodón



Tejido  
OXFORD

## B8400

- Camisa sport de algodón en tejido Oxford con cuello abotonado.
- Cierre central de botones.
- Manga larga con puño de botón.
- Un bolso de pecho de plastón abierto.
- Espalda con canesú.
- Costuras reforzadas, bajo redondeado y botones al tono.

**Tallas: M, L, XL, XXL**

Tejido: 100% Algodón (160 g/m2)





blanco

beige

verde caza

rojo

negro



100%  
Algodón

## B8300

- Camisa sport de algodón con cuello abotonado.
- Cierre central de botones.
- Manga larga con puño de botón.
- Dos bolsos de pecho de plastón con cartera de botón.
- Espalda con canesú.
- Costuras reforzadas, bajo redondeado y botones al tono.

**Tallas: M, L, XL, XXL**

Tejido: 100% Algodón (150 g/m2)



Camisa B8400

Pantalón B1421

Cinturón WFA501





kaki

gris

marino

kaki

gris

marino

**S5500**



Punto grueso

- Jersey de cuello redondo en punto grueso.
- Refuerzos de sarga al tono en hombros y codos.
- Cuello, puños y cintura elásticos en punto canalé.

**Tallas: S, M, L, XL, XXL**

Tejido: 100% Acrílico (520 g/m<sup>2</sup>)

**S5501**



Punto grueso

- Jersey de cuello alto en punto grueso.
- Cierre de media cremallera.
- Refuerzos de sarga al tono en hombros y codos.
- Cuello, puños y cintura elásticos en punto canalé.
- Corte sport.

**Tallas: S, M, L, XL, XXL**

Tejido: 100% Acrílico (520 g/m<sup>2</sup>)



gris

marino

negro

**S5502**



Punto grueso



100% Algodón

- Jersey de algodón de cuello alto en punto grueso.
- Cierre de media cremallera.
- Refuerzos de sarga al tono en hombros y codos.
- Cuello, puños y cintura elásticos en punto canalé.
- Corte sport.

**Tallas: S, M, L, XL, XXL**

Tejido: 100% Algodón (550 g/m<sup>2</sup>)





gris

marino

kaki

**S4500**

**Punto grueso**

- Chaqueta de cuello alto en punto grueso.
- Cierre de cremallera de doble tirador.
- Refuerzos de sarga al tono en hombros y codos.
- Cuello, puños y cintura elásticos en punto canalé.

**Tallas: S, M, L, XL, XXL**

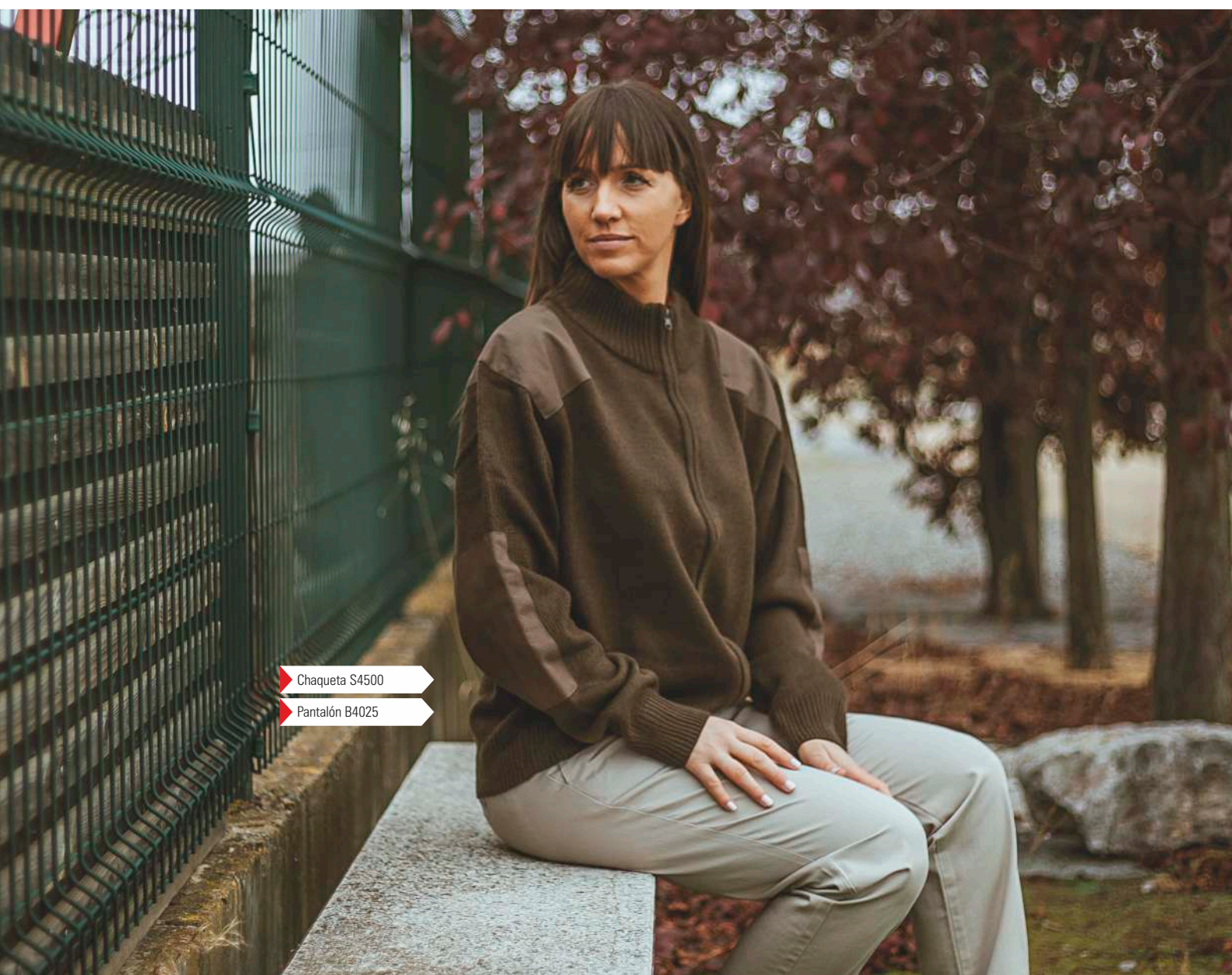
 Tejido: 100% Acrílico (520 g/m<sup>2</sup>)

Chaqueta S4500

Pantalón B4025





marino



Punto fino

**S5503**

- Jersey básico de cuello redondo en punto fino.
- Cuello, puños y cintura elásticos en punto canalé.

**Tallas: XS, S, M, L, XL, XXL**

Tejido: 100% Acrílico (330 g/m2)



marino



Punto fino

**S4503**

- Chaqueta de escote a pico en punto fino.
- Cierre central de cinco botones al tono.
- Dos bolsos de plastón.
- Puños y cintura elásticos en punto canalé.

**Tallas: XS, S, M, L, XL, XXL**

Tejido: 100% Acrílico (330 g/m2)



negro



gris



Punto fino

**S5600**



**PRODUCTO EN LIQUIDACIÓN  
CONSULTAR STOCKS**

- Jersey básico con escote a pico en punto fino.
- Cuello, puños y cintura elásticos en punto canalé.
- Cubrecosturas combinado en el interior del cuello.

**Tallas: M, L, XL, XXL**

Tejido: 100% Poliéster (155 g/m2)



gris

marino

negro



Punto fino

**S5601**

- Jersey de cuello alto con vista combinada en punto fino.
- Cierre de media cremallera de nylon.
- Cuello, puños y cintura elásticos en punto canalé.

**Tallas: S, M, L, XL, XXL**

Tejido: 100% Poliéster (155 g/m2)



negro

marino

gris



Punto fino

**S5603**

- Chaqueta de cuello alto con vista combinada en punto fino.
- Cierre de cremallera de nylon.
- Cuello, puños y cintura elásticos en punto canalé.

**Tallas: S, M, L, XL, XXL**

Tejido: 100% Poliéster (155 g/m2)







marino

**S3910**

- Cazadora acolchada.
- Cuello alto y capucha enrollable con cordón para ajustar.
- Cierre de cremallera.
- Solapa protectora interior vuelta en la parte superior cubriendo la cremallera.
- Dos bolsos laterales interiores con cierre de cremallera. Un bolso de pecho interior con cierre de cremallera.
- Puños y bajo ribeteados con bias elástico.

**Tallas: S, M, L, XL, XXL, 3XL**

Tejido Exterior: 100% Poliéster (140 g/m<sup>2</sup>)

Tejido Interior (Acolchado+Forro): 100% Poliéster (265 g/m<sup>2</sup>)



marino

**S3900**

- Chaleco acolchado.
- Cuello alto con cierre de cremallera.
- Solapa protectora interior vuelta en la parte superior cubriendo la cremallera.
- Dos bolsos laterales interiores con cierre de cremallera. Un bolso de pecho interior con cierre de cremallera.
- Ribeteado con bias elástico.

**Tallas: S, M, L, XL, XXL, 3XL**

Tejido Exterior: 100% Poliéster (140 g/m<sup>2</sup>)

Tejido Interior (Acolchado+Forro): 100% Poliéster (265 g/m<sup>2</sup>)





▶ Gorra WFA943

▶ Cazadora S3910

▶ Camiseta S6601

▶ Pantalón B4003



- ▶ chaleco S3250
- ▶ sudadera S5505
- ▶ pantalón B1420



verde oscuro

negro



gris

rojo

blanco



Beige hasta fin de existencias  
Consulta stocks

## S3250

- Chaleco acolchado de cuello alto.
- Cierre de cremallera de nylon oculta por solapa de corchetes.
- Dos bolsos de pecho con fuelle y cartera de velcro. Dos bolsos interiores con cierre de cremallera en los costados. Dos bolsos laterales con fuelle y cartera de velcro. Un bolso de pecho de plastón con cierre de velcro en el interior.
- Sisas ajustables.
- Elástico en los laterales de la cintura.

**Tallas:** S, M, L, XL, XXL (Rojo hasta la 3XL)

Tejido Exterior: 100% Poliéster (80 g/m2)

Tejido Interior (Acolchado+Forro): 100% Poliéster (250 g/m2)



100%  
Algodón

## S3209

- Chaleco acolchado de algodón con cuello alto.
- Cierre de cremallera de metal oculta por solapa de corchetes.
- Dos bolsos de pecho de plastón con cartera de corchetes. Dos bolsos interiores con cierre de cremallera de metal en los costados. Dos bolsos laterales con fieltro y cartera de corchetes. Un bolso de plastón con cierre de velcro en el interior.
- Sisas ajustables.

**Tallas: M, L, XL, XXL**

Tejido Exterior: 100% Algodón (180 g/m<sup>2</sup>)

Tejido Interior (Acolchado+Forno): 100% Poliéster (250 g/m<sup>2</sup>)



marino

gris



Tejido exterior  
OXFORD

## S3220

- Chaleco acolchado de cuello alto en tejido Oxford.
- Cierre de cremallera oculta por solapa de corchetes.
- Un bolso de pecho y dos laterales interiores con cierre de cremallera. Dos bolsos con fieltro y cartera de corchetes en los costados. Un bolso de pecho de plastón con cierre de velcro en el interior.
- Sisas ajustables.
- Elástico en los laterales de la cintura.

**Tallas: M, L, XL, XXL**

Tejido Exterior: 100% Poliéster (135 g/m<sup>2</sup>)

Tejido Interior (Acolchado+Forno): 100% Poliéster (240 g/m<sup>2</sup>)



marino

verde botella

## S3200

- Chaleco acolchado de cuello alto.
- Cierre de cremallera de nylon oculta por solapa de corchetes.
- Dos bolsos de pecho con fieltro y cartera de velcro. Dos bolsos interiores con cierre de cremallera en los costados. Dos bolsos laterales con fieltro y cartera de velcro. Un bolso de pecho de plastón con cierre de velcro en el interior.
- Sisas ajustables.
- Elástico en los laterales de la cintura.

**Tallas: S, M, L, XL, XXL, 3XL**

Tejido Exterior: 100% Poliéster (80 g/m<sup>2</sup>)

Tejido Interior (Acolchado+Forno): 100% Poliéster (250 g/m<sup>2</sup>)



marino





**B3011**

- Chaleco acolchado de cuello alto para alimentación.
- Cierre de corchetes ocultos.
- Pespunteado a rombos.
- Elástico en los laterales de la cintura.
- Ribeteado con bias.

**Tallas: S, M, L, XL, XXL**

Tejido Exterior: 65% Poliéster 35% Algodón (200 g/m2)

Tejido Interior (Acolchado+Forro): 100% Poliéster (250 g/m2)



- ▶ Chaleco B3011
- ▶ Sudadera S5505
- ▶ Pantalón B1403

**S3100**

- Chaleco tipo safari con cierre de cremallera de nylon.
- Escote a pico.
- Tres bolsos de pecho de distinto tamaño con fuelle y cartera de velcro. Argolla metálica en el bolsillo superior. Dos bolsos laterales con fuelle y cierre de cremallera en los costados. Bolsillos auxiliares superpuestos con cartera de velcro. Bolso trasero con fuelle y cierre de cremallera.
- Ribeteado con bias.

**Tallas: M, L, XL, XXL**

Tejido: 65% Poliéster 35% Algodón (200 g/m2)



marino      gris      negro  
blanco      beige      rojo      verde



blanco      marino      rojo      gris jaspeado      verde  
gris      negro

**S5505**

- Sudadera clásica de cuello redondo con costura a pico de fantasía.
- Cubrecosturas en el interior del cuello y costuras reforzadas.
- Suave y cálido acabado interior.
- Cuello, puños y cintura elásticos en punto canalé.

**Tallas: S, M, L, XL, XXL, 3XL**

Tejido: 65% Poliéster 35% Algodón (280 g/m2)



azul





- ▶ Gorro WFA918
- ▶ Sudadera S5570
- ▶ Pantalón B4003





naranja rojo granate fucsia rosa claro burdeos marino



celeste azul turquesa oscuro turquesa claro verde lima verde oliva verde oscuro



blanco natural gris jaspeado gris oscuro negro

**S5506**



NUEVO MODELO

- Sudadera básica con capucha y cordón ajustable.
- Cubrecosturas en el interior del cuello y costuras reforzadas.
- Un bolso central con accesos laterales.
- Puños y cintura elásticos en punto canalé.

**Tallas: S, M, L, XL, XXL, 3XL**

Tejido: 70% Algodón 30% Poliéster (260gr)



gris/gris claro marrón/beige granate/rosa claro



verde oliva/verde topo azul/celeste verde agua/verde agua claro

**S5570**



NUEVO MODELO

- Sudadera combinada, con capucha y cordón ajustable.
- Cubrecosturas en el interior del cuello y costuras reforzadas.
- Un bolso central con accesos laterales.
- Puños y cintura elásticos en punto canalé.
- Detalles metálicos.

**Tallas: S, M, L, XL, XXL, 3XL**

Tejido: 70% Algodón 30% Poliéster (320gr)





verde oscuro

marino



negro

granate

**S4000**

- Chaqueta polar combinada con tejido de tacto melocotón en canesús y coderas.
- Cuello alto ajustable y cierre de cremallera de nylon.
- Un bolso de pecho y dos bolsos laterales interiores con cremalleras de nylon.
- Ribeteado con bias.
- Puño con elástico.
- Cordón elástico con pieza ajustable en cuello y cintura.

**Tallas: S, M, L, XL, XXL, 3XL**

Tejido: 100% Poliéster (260 g/m2)

rojo

negro

gris oscuro



verde oscuro

marino

azulina

blanco

**S4005**

- Chaqueta polar de cuello alto y cierre de cremallera de nylon.
- Dos bolsos laterales interiores con cremalleras.
- Bocamanga y bajo con bias elástico.

**Tallas: S, M, L, XL, XXL, 3XL**

Tejido: 100% Poliéster (280 g/m2)

► Polar S4005

► Pantalón B1403





Forro polar  
"Segunda Piel"

**S4002**

- Chaqueta polar "segunda piel" de cuello alto.
- Cierre de cremallera de nylon.
- Solapa protectora interior vuelta en la parte superior cubriendo la cremallera.
- Ligero, confortable y deportivo, muy cálido.

Tallas: **S, M, L, XL, XXL, 3XL**  
Tejido: 100% Poliéster (160 g/m2)



Forro polar  
"Segunda Piel"

**S4001**

- Polar "segunda piel" de cuello alto.
- Cierre de media cremallera de nylon.
- Solapa protectora interior vuelta en la parte superior cubriendo la cremallera.
- Ligero, confortable y deportivo, muy cálido.

Tallas: **S, M, L, XL, XXL, 3XL**  
Tejido: 100% Poliéster (160 g/m2)







naranja a.v.

rosa flúor

amarillo a.v.

verde flúor

**S6610**

- Camiseta de manga corta en tejido técnico.
- Cuello redondo, manga ranglán y cortes asimétricos en delantero y espalda.
- Costuras decorativas y detalles reflectantes.
- Deportiva, ligera y de secado rápido.

**Tallas: S, M, L, XL, XXL, 3XL**

Tejido: 100% Poliéster (120 g/m2)



marino

negro

celeste

rojo

**S6611**

- Camiseta de manga corta en tejido técnico.
- Cuello redondo con pieza central y cubrecosturas interior.
- Corte decorativo en hombros con un bolso interior de cremallera. Detalles reflectantes.
- Deportiva, ligera y de secado rápido.

**Tallas: S, M, L, XL, XXL, 3XL**

Tejido: 100% Poliéster (120 g/m2)



verde caza/marrón

turquesa/amarillo a.v.

rosa/turquesa

amarillo a.v./turquesa

marrón/verde caza

morado/naranja a.v.

negro/naranja a.v.

**S6520**

- Polo combinado de manga corta en tejido técnico.
- Cuello clásico con tapeta de tres botones.
- Cubrecosturas en el interior del cuello.
- Aberturas laterales y costuras reforzadas.
- Deportivo, ligero y transpirable, de secado rápido.
- Cuello en punto canalé.

**Tallas: S, M, L, XL, XXL, 3XL**

Tejido: 100% Poliéster (160 g/m2)



marrón

verde pistacho

celeste

marino

morado

blanco

**S6510**

- Polo Workdry de manga corta en micro piqué.
- Cuello clásico con cierre de cremallera de nylon.
- Cubrecosturas en el interior del cuello.
- Un bolso de pecho de ojal.
- Corte decorativo en hombros y mangas.
- Canesú en la espalda y costuras reforzadas.
- Transpirable, resistente y de secado rápido.
- Cuello y acabado de la manga en punto canalé.

**Tallas: S, M, L, XL, XXL** (Blanco, Celeste y Marino hasta la 3XL)

Tejido: 100% Poliéster (160 g/m2)





▶ Camiseta S6610

▶ Pantalón B4031

▶ Polo S6520

▶ Bermuda B1405





amarillo a.v.

naranja a.v.



negro

marino

azafata



Tacto algodón



Extra ligera



Nuevos colores: azafata, marino y negro

**C6010**

- Camiseta de manga corta en poliéster.
- Corte clásico.
- Cuello redondo en punto canalé con cubrecosturas interior.
- Tacto suave.

**Tallas: S, M, L, XL, XXL, 3XL**

Tejido: 100% Poliéster (130 g/m2)



naranja a.v./marino



amarillo a.v./marino



Tacto algodón



Extra ligera

**C6020**

- Camiseta combinada de manga corta en poliéster.
- Parte superior de alta visibilidad.
- Cuello redondo en punto canalé con cubrecosturas interior.
- Tacto suave.

**Tallas: S, M, L, XL, XXL, 3XL**

Tejido: 100% Poliéster (130 g/m2)



marino

gris oscuro



100% Algodón



Bolso de pecho

**S6507**

- Polo de algodón en tejido piqué.
- Manga corta y cuello clásico con tapeta de tres botones.
- Cubrecosturas en el interior del cuello.
- Un bolso de pecho de plastón abierto.
- Tejido fresco y poroso que permite una adecuada ventilación.
- Cuello y acabado de la manga en punto canalé.

**Tallas: S, M, L, XL, XXL, 3XL**

Tejido: 100% Algodón (230 g/m<sup>2</sup>)



marino

gris oscuro



100% Algodón



Bolso de pecho

**S6508**

- Polo de algodón en tejido piqué.
- Manga larga y cuello clásico con tapeta de tres botones y cubrecosturas interior.
- Un bolso de pecho de plastón abierto.
- Tejido fresco y poroso que permite una adecuada ventilación.
- Cuello y puños elásticos en punto canalé.

**Tallas: S, M, L, XL, XXL, 3XL**

Tejido: 100% Algodón (230 g/m<sup>2</sup>)



blanco



100% Algodón

**S6601**

- Camiseta clásica de manga corta en algodón.
- Cuello redondo en punto canalé.
- Cubrecosturas en el interior del cuello.
- Sin costuras laterales.

**Tallas: S, M, L, XL, XXL**

Tejido: 100% Algodón (165 g/m<sup>2</sup>)



marino

negro

gris jaspeado

rojo



100% Algodón

**S6600**

- Camiseta clásica de manga corta en algodón.
- Cuello redondo en punto canalé.
- Cubrecosturas en el interior del cuello.
- Sin costuras laterales.

**Tallas: S, M, L, XL, XXL**

Tejido: 100% Algodón (165 g/m<sup>2</sup>)





**!**  
Amarillo hasta fin de existencias  
Consulta stocks

**S6500**



Tallas grandes

- Polo de manga corta en tejido piqué.
- Cuello clásico con tapeta de tres botones.
- Cubrecosturas en el interior del cuello.
- Tejido fresco y poroso que permite una adecuada ventilación.
- Cuello y acabado de la manga en punto canalé.

**Tallas: S, M, L, XL, XXL, 3XL**

(Marino disponible en 6XL y 8XL)

Tejido: 65% Poliéster 35% Algodón (180 g/m2)



marino

blanco



Bolso de pecho

**S6502**

- Polo de manga corta en tejido piqué.
- Cuello clásico con tapeta de tres botones.
- Cubrecosturas en el interior del cuello.
- Un bolso de pecho de plastón abierto.
- Tejido fresco y poroso que permite una adecuada ventilación.
- Cuello y acabado de la manga en punto canalé.

**Tallas: S, M, L, XL, XXL, 3XL**

Tejido: 65% Poliéster 35% Algodón (180 g/m2)





gris/rojo

marino/naranja



gris/verde

marino/celeste



**Pantalón  
desmontable**



**Conjunto  
indivisible**

## WSET1465

- **Pantalón:** Pantalón combinado desmontable con dos bolsos de abertura inclinada en los costados.
  - Dos bolsos laterales de fuelle con cartera de velcro y vistas a contraste. Un bolso trasero interior con cierre de ojal y botón.
  - Elástico en la cintura. Trabillas.
  - Cierre de botón y bragueta de cremallera.
- **Polo:** Polo combinado de manga corta en tejido piqué.
  - Cuello clásico con tapeta de tres botones.
  - Cubrecosturas en el interior del cuello.
  - Un bolso de pecho de ojal. Tejido fresco y poroso que permite una adecuada ventilación.
  - Cuello y acabado de la manga en punto canalé.
- **Guantes:** Guante de poliéster sin costuras.
  - Recubierto de nitrilo.
  - Puño elástico.

**Tallas: S, M, L, XL, XXL**

(Marino/Celeste y Marino/Naranja hasta 3XL)

Tejido Polo: 65% Poliéster 35% Algodón (180 g/m<sup>2</sup>)

Tejido Pantalón: 65% Poliéster 35% Algodón (200 g/m<sup>2</sup>)





# WORKTEAM

La protección de todos los profesionales es nuestro objetivo sea cual sea su trabajo.

Por eso, estamos permanentemente desarrollando nuevos productos que garanticen esa protección. A las anteriores prendas de protección contra el fuego, contra el arco eléctrico, o la soldadura, añadimos las nuevas prendas antibacterianas y la línea antiestática ESD que protege, tanto al usuario como a los componentes sensibles que manipula, contra las descargas electrostáticas.

Buenas prestaciones, prendas seguras y de calidad a un precio competitivo para que tu vestuario laboral te ayude a minimizar riesgos en tu día a día.

Desde su creación, tu seguridad es el principal objetivo de WORKTEAM. Por eso, cada año nos esforzamos más en este terreno. Cada año más innovación, más investigación y más prendas que te protegen de más riesgos.



# PRENDAS TÉCNICAS 02



blanco

marino

celeste

WORKTEAM  
anti-bacterial



Tejido  
antibacteriano



100%  
Algodón

C3400

**TEJIDO ANTIBACTERIANO**

- Polo de manga corta en piqué de algodón con tratamiento antibacteriano.
- Cuello clásico sin botones.
- Cubrecosturas interior.
- Cuello en punto canalé.
- Aberturas laterales.
- Tejido técnico transpirable con tratamiento con iones de plata para inhibir el crecimiento de bacterias y evitar la absorción de humedad y malos olores.

**Tallas: S, M, L, XL, XXL, 3XL**

Tejido: 100% Algodón (230 g/m2)

▶ Polo m.l. C3410

▶ Polo m.c. C3441

▶ Pantalón B1403

WORKTEAM  
anti-bacterial

La composición del tejido de 100% algodón con acabado antibacterias hace que este textil técnico libere la humedad y facilite la transpiración. Estos tejidos han sido tratados con iones de plata para inhibir el crecimiento y desarrollo de un amplio espectro de microorganismos.

El acabado con iones de plata confiere al tejido una mayor transpirabilidad y, con ello, evita la absorción de humedad y olores en las prendas o, incluso, afecciones para la salud del usuario, sin olvidar que estos factores contribuyen a un deterioro acelerado de los tejidos.

La colección de prendas antibacterias WORKTEAM contribuyen no solo a la durabilidad y buen estado de tu vestuario laboral sino también a tu salud.





Tejido antibacteriano



100% Algodón



**C3410**

**TEJIDO ANTIBACTERIANO**

- Polo de manga larga en piqué de algodón con tratamiento antibacteriano.
- Cuello clásico sin botones.
- Cubrecosturas interior.
- Cuello y puños en punto canalé.
- Aberturas laterales.
- Tejido técnico transpirable con tratamiento con iones de plata para inhibir el crecimiento de bacterias y evitar la absorción de humedad y malos olores.

**Tallas: S, M, L, XL, XXL, 3XL**

Tejido: 100% Algodón (230 g/m<sup>2</sup>)



celeste

blanco

marino



Tejido antibacteriano



**C3441**

**TEJIDO ANTIBACTERIANO**

- Polo combinado de manga corta con cinta reflectante en piqué de algodón con tratamiento antibacteriano.
- Parte superior de alta visibilidad.
- Cuello clásico sin botones.
- Cubrecosturas interior.
- Una cinta reflectante en pecho y espalda.
- Cuello en punto canalé.
- Aberturas laterales.
- Tejido técnico transpirable con tratamiento con iones de plata para inhibir el crecimiento de bacterias y evitar la absorción de humedad y malos olores.

**Tallas: S, M, L, XL, XXL, 3XL**

Tejido A.V.: 55% Algodón 45% Poliéster (200 g/m<sup>2</sup>)

Tejido de contraste: 100% Algodón (230 g/m<sup>2</sup>)



blanco/amarillo a.v.

celeste/amarillo a.v.

marino/amarillo a.v.



Tejido antibacteriano



**C3443**

**TEJIDO ANTIBACTERIANO**

- Polo combinado de manga larga con cinta reflectante en piqué de algodón con tratamiento antibacteriano.
- Parte superior de alta visibilidad.
- Cuello clásico sin botones.
- Cubrecosturas interior.
- Una cinta reflectante en pecho y espalda.
- Cuello y puños en punto canalé.
- Aberturas laterales.
- Tejido técnico transpirable con tratamiento con iones de plata para inhibir el crecimiento de bacterias y evitar la absorción de humedad y malos olores.

**Tallas: S, M, L, XL, XXL, 3XL**

Tejido A.V.: 55% Algodón 45% Poliéster (200 g/m<sup>2</sup>)

Tejido de contraste: 100% Algodón (230 g/m<sup>2</sup>)



celeste/amarillo a.v.

blanco/amarillo a.v.

marino/amarillo a.v.





blanco

celeste



## B6900

**ANTIESTÁTICO EN 1149-5**

**ESD: Disipación electrostática (D)**

- Bata antiestática con cuello solapa y cierre central de corchetes ocultos.
- Un bolso de pecho y dos bolsos laterales de plastón.
- Un bolsillo para bolígrafos.
- Manga larga.
- La separación entre los hilos conductores de este tejido ayuda a disipar la carga electrostática acumulada, evitando la formación de chispas que puedan provocar un incendio.

**Tallas: XS, S, M, L, XL, XXL, 3XL**

Tejido: 63% Poliéster 33% Algodón 4% Fibra Antiestática (200 g/m<sup>2</sup>)

- ▶ Camiseta S6090
- ▶ Casaca B9900
- ▶ Pantalón B1900



La línea ESD está formada por prendas antiestáticas que proporcionan protección para el operario, así como para los componentes o dispositivos electrónicos sensibles que son manipulados por éste.

La finalidad de las prendas ESD es la de crear una barrera a las cargas electrostáticas que el operario puede liberar de manera no controlada, ya sean creadas por su vestimenta o por su propio cuerpo. Estas descargas de energía pueden resultar perjudiciales para algunos sectores laborales, ya que pueden dañar la maquinaria manipulada por el trabajador.

Con la línea ESD, los componentes electrónicos de tu entorno laboral estarán más protegidos contra las descargas electrostáticas.



## S6090

**ANTIESTÁTICO EN 1149-5**

**ESD: Disipación electrostática (D)**

- Camiseta antiestática de manga corta.
- Cuello redondo.
- Cubrecosturas en el interior del cuello.
- La separación entre los hilos conductores de este tejido ayuda a disipar la carga electrostática acumulada, evitando la formación de chispas que puedan provocar un incendio.

**Tallas: S, M, L, XL, XXL, 3XL**

Tejido: 96% Algodón 4% Fibra Antiestática (180 g/m<sup>2</sup>)

blanco



celeste



## B9900

**ANTIESTÁTICO EN 1149-5**

**ESD: Disipación electrostática (D)**

- Casaca antiestática con cuello solapa.
- Manga larga.
- Aberturas en los costados.
- La separación entre los hilos conductores de este tejido ayuda a disipar la carga electrostática acumulada, evitando la formación de chispas que puedan provocar un incendio.

**Tallas: XS, S, M, L, XL, XXL, 3XL**

Tejido: 63% Poliéster 33% Algodón 4% Fibra Antiestática (200 g/m<sup>2</sup>)

blanco



celeste



## B1900

**ANTIESTÁTICO EN 1149-5**

**ESD: Disipación electrostática (D)**

- Pantalón antiestático.
- Dos bolsos de abertura inclinada en los costados y dos bolsos laterales de fuelle y cartera de velcro. Un bolso trasero de ojal con cierre de presilla y botón.
- Elástico en los laterales de la cintura. Trabillas.
- Cierre de botón oculto y bragueta de cremallera.
- La separación entre los hilos conductores de este tejido ayuda a disipar la carga electrostática acumulada, evitando la formación de chispas que puedan provocar un incendio.

**Tallas: S, M, L, XL, XXL, 3XL**

Tejido: 63% Poliéster 33% Algodón 4% Fibra Antiestática (200 g/m<sup>2</sup>)

celeste

blanco







NUEVO MODELO

## HVTT90

**ANTIESTÁTICO EN 1149-5**  
**ALTA VISIBILIDAD EN ISO 20471. Clase 2**  
**ESD. Disipación Electrostática (D)**

- Chaleco antiestático de alta visibilidad con cintas reflectantes.
- Escote a pico y cierre de velcro adaptable.
- Una cinta reflectante en hombros y dos en pecho y espalda.
- Ribeteado con bias.
- La separación entre los hilos conductores de este tejido ayuda a disipar la carga electrostática acumulada, evitando la formación de chispas que puedan provocar un incendio.

**Tallas: L, XL, XXL**

Tejido: 98% Poliéster 2% Fibra Antiestática (130 g/m2)



amarillo a.v.

naranja a.v.



amarillo a.v.



## HVTT20

**ANTIESTÁTICO EN 1149-5**  
**ALTA VISIBILIDAD EN ISO 20471. Clase 2**  
**PROTECCIÓN CONTRA LA LLAMA EN ISO 14116. Índice 1**

- Chaleco antiestático de alta visibilidad con cintas reflectantes y tratamiento retardante a la llama.
- Escote a pico y cierre de velcro.
- Dos cintas reflectantes en hombros, pecho y espalda.
- Ribeteado con bias a contraste.

**Tallas: M, L, XL**

Tejido: 98% Poliéster 2% Fibra Antiestática (160 g/m2)

- ▶ Chaleco HVTT20
- ▶ Polo S6500
- ▶ Pantalón C3915



**B1190**

**SOLDADURA EN ISO 11611 Clase 1 (A1 + A2)**  
**IGNIFUGO EN ISO 11612 (A1, A2, B1, C1, F1)**

- Cazadora ignífuga de algodón con cuello camisero y canesú delantero.
- Cierre de cremallera de metal oculta por solapa postiza con velcro.
- Dos bolsos de pecho de plastón con cartera de seguridad y dos bolsos laterales de ojal con solapa de seguridad.
- Puño con elástico.
- Espalda con frunces y elástico en los laterales de la cintura.

**Tallas: M (50/52), L (54/56), XL (58/60), XXL (62/64)**  
 Tejido: 100% Algodón (310 g/m2)



marino



marino



marino/naranja



**C5090**

**SOLDADURA EN ISO 11611 Clase 1 (A1 + A2)**  
**IGNIFUGO EN ISO 11612 (A1, A2, B1, C1, F1)**

- Buzo ignífuga de algodón con cintas reflectante-fluorescentes.
- Cuello camisero y canesús combinados.
- Cierre de cremallera de metal de doble tirador oculta y velcro.
- Un bolso de pecho con cremallera metálica y cartera de seguridad. Dos bolsos en los costados y un bolso trasero, todos de plastón sin cierre y con cartera de seguridad. Dos bolsos de espátula.
- Una cinta reflectante-fluorescente ignífuga en pecho, espalda y pemeas.
- Puño con elástico.
- Elástico en la espalda.

**Tallas: M (50/52), L (54/56), XL (58/60), XXL (62/64)**  
 Tejido: 100% Algodón (310 g/m2)



**B1490**

**SOLDADURA EN ISO 11611 Clase 1 (A1 + A2)**  
**IGNIFUGO EN ISO 11612 (A1, A2, B1, C1, F1)**

- Pantalón ignífuga de algodón con dos bolsos de abertura inclinada en los costados con cartera de seguridad.
- Dos bolsos laterales de carga con cartera de velcro. Un bolso trasero de plastón con cartera de corchete oculto. Rodilleras y culera reforzadas.
- Elástico en la cintura. Trabillas.
- Cierre de corchete oculto y bragueta de cremallera de metal.

**Tallas: 40, 42, 44, 46, 48, 50, 52, 54**  
 Tejido: 100% Algodón (310 g/m2)





marino



**B5093**

**IGNÍFUGO EN ISO 11612 (A1, A2, B1, C1, F1)  
ANTIESTÁTICO EN 1149-5**

- Buzo ignífugo y antiestático con cuello camisero y canesú delantero.
- Cierre de cremallera de metal de doble tirador oculta y velcro.
- Un bolso de pecho de plastón con cremallera metálica y cartera de seguridad. Dos bolsos en los costados y un bolso trasero, todos de plastón sin cierre y con cartera de seguridad. Dos bolsos de espátula.
- Puño con elástico.
- Elástico en la espalda.

**Tallas: M (50/52), L (54/56), XL (58/60), XXL (62/64)**

Tejido: 98% Algodón 2% Fibra Antiestática (360 g/m2)



**S6598**

**IGNÍFUGO EN ISO 11612 (A1, B1, C1, F1)  
ANTIESTÁTICO EN 1149-5**

- Polo ignífugo y antiestático.
- Cuello clásico con tapeta de tres corchetes ocultos.
- Cubrecosturas en el interior del cuello.
- Un bolso de pecho de ojal con solapa de seguridad y corchete oculto.
- Manga ranglán larga con puño elástico.

**Tallas: M, L, XL, XXL**

Tejido: 60% Modacrílico 39% Algodón 1% Fibra Antiestática (210 g/m2)



marino





**B1193**

**IGNÍFUGO EN ISO 11612 (A1, A2, B1, C1, F1)  
ANTIESTÁTICO EN 1149-5**

- Cazadora ignífuga y antiestática con cuello camisero y canesú delantero.
- Cierre de cremallera de metal oculta por solapa postiza con velcro.
- Dos bolsos de pecho de plastón con cartera de seguridad y dos bolsos laterales de ojal con solapa de seguridad.
- Puño con elástico.
- Espalda con frunces y elástico en los laterales de la cintura.

**Tallas: M (50/52), L (54/56), XL (58/60), XXL (62/64)**  
Tejido: 98% Algodón 2% Fibra Antiestática (360 g/m2)

marino



marino



**B1493**

**IGNÍFUGO EN ISO 11612 (A1, A2, B1, C1, F1)  
ANTIESTÁTICO EN 1149-5**

- Pantalón ignífugo y antiestático con dos bolsos de abertura inclinada en los costados con cartera de seguridad.
- Dos bolsos laterales de carga con cartera de velcro. Un bolso trasero de plastón con cartera de corchete oculto.
- Rodilleras y culera reforzadas.
- Elástico en la cintura. Trabillas.
- Cierre de corchete oculto y bragueta de cremallera de metal.

**Tallas: 40, 42, 44, 46, 48, 50, 52, 54**  
Tejido: 98% Algodón 2% Fibra Antiestática (360 g/m2)







gris oscuro

marino



## B1198

**IGNÍFUGO EN ISO 11612 (A1, A2, B1, C1, F1)**  
**SOLDADURA EN ISO 11611. Clase 1 (A1+A2)**  
**ANTIESTÁTICO EN 1149-5**  
**ARCO ELÉCTRICO EN 61482-2 APC=1**  
**VISIBILIDAD MEDIA EN 17353. Tipo B2**

- Cazadora ignífuga, antiestática con protección para soldadura y arco eléctrico con cintas reflectante-fluorescentes.
- Cuello alto, cierre de cremallera de metal y corchetes ocultos por solapa postiza.
- Un bolso de pecho y dos bolsos laterales, todos de ojal con solapa de seguridad y corchete oculto.
- Una cinta reflectante-fluorescente ignífuga en pecho y espalda, y dos en mangas.
- Puño con elástico.
- Elástico en los laterales de la cintura.

**Tallas: S, M, L, XL, XXL**

Tejido: 54% Modacrílico 44% Algodón 2% Fibra Antiestática (310 g/m2)



gris oscuro

marino



## B1498

**IGNÍFUGO EN ISO 11612 (A1, A2, B1, C1, F1)**  
**SOLDADURA EN ISO 11611. Clase 1 (A1+A2)**  
**ANTIESTÁTICO EN 1149-5**  
**ARCO ELÉCTRICO EN 61482-2 APC=1**  
**VISIBILIDAD MEDIA EN 17353. Tipo B2**

- Pantalón ignífugo, antiestático con protección para soldadura y arco eléctrico con una cinta reflectante-fluorescente.
- Dos bolsos de abertura inclinada con cartera de seguridad y corchete oculto en los costados. Un bolso lateral y dos bolsos traseros, todos de ojal con solapa de seguridad y corchete oculto.
- Una cinta reflectante-fluorescente ignífuga en perneras.
- Elástico en la cintura. Trabillas.
- Cierre de corchete oculto y bragueta de cremallera de metal.

**Tallas: S, M, L, XL, XXL**

Tejido: 54% Modacrílico 44% Algodón 2% Fibra Antiestática (310 g/m2)





▶ Cazadora B1198

▶ Pantalón B1498

▶ Bota P1101



▶ Buzo C5094

▶ Bota P1101

▶ Cazadora B1194

▶ Pantalón B1494

▶ Bota P1101







## C5094

**IGNÍFUGO EN ISO 11612 (A1, A2, B1, C1, E1, F1)**  
**SOLDADURA EN ISO 11611. Clase 1 (A1+A2)**  
**ANTIESTÁTICO EN 1149-5**

- Buzo para soldador, ignífugo y antiestático de triple costura.
- Cuello alto y cierre de cremallera de metal de doble tirador y corchetes ocultos por solapa postiza.
- Dos bolsos de pecho, dos bolsos laterales y dos bolsos traseros, todos de ojal con carteras de seguridad y cierre de corchete.
- Una cinta fluorescente amarilla ignífuga en hombros y dos en mangas y perneras.
- Puño con elástico.
- Canesú y elástico en la espalda.

**Tallas: M, L, XL, XXL**

Tejido: 87% Algodón 12% Nylon 1% Fibra Antiestática (260 g/m2)



marino/amarillo a.v.

gris/amarillo a.v.

gris/amarillo a.v.



marino/amarillo a.v.



marino/amarillo a.v.

gris/amarillo a.v.



## B1194

**IGNÍFUGO EN ISO 11612 (A1, A2, B1, C1, E1, F1)**  
**SOLDADURA EN ISO 11611. Clase 1 (A1+A2)**  
**ANTIESTÁTICO EN 1149-5**

- Cazadora para soldador, ignífuga y antiestática de triple costura.
- Cuello alto y cierre de cremallera de metal y corchetes ocultos por solapa postiza.
- Dos bolsos de pecho y dos bolsos laterales, todos de ojal con solapas de seguridad y cierre de corchete.
- Una cinta fluorescente amarilla ignífuga en hombros y dos en mangas.
- Puño con elástico.
- Canesú en espalda.
- Elástico en los laterales de la cintura.

**Tallas: S, M, L, XL, XXL** (Gris/Amarillo AV hasta 3XL)

Tejido: 87% Algodón 12% Nylon 1% Fibra Antiestática (260 g/m2)



## B1494

**IGNÍFUGO EN ISO 11612 (A1, A2, B1, C1, E1, F1)**  
**SOLDADURA EN ISO 11611. Clase 1 (A1+A2)**  
**ANTIESTÁTICO EN 1149-5**

- Pantalón para soldador, ignífugo y antiestático de triple costura.
- Dos bolsos de abertura inclinada en los costados y dos bolsos traseros, todos de ojal con carteras de seguridad.
- Dos cintas fluorescentes amarillas ignífugas en perneras.
- Elástico en la cintura. Trabillas.
- Cierre de botón metálico y bragueta de cremallera de metal.

**Tallas: S, M, L, XL, XXL** (Gris/Amarillo AV hasta 3XL)

Tejido: 87% Algodón 12% Nylon 1% Fibra Antiestática (260 g/m2)





Cazadora B1191

Pantalón B1491

Bota P1101

Polo S6591

Pantalón B1492

Bota P1101





marino/amarillo a.v.



## B1191

**IGNÍFUGO EN ISO 11612 (A1, A2, B1, C1, F1)**  
**SOLDADURA EN ISO 11611. Clase 1 (A1+A2)**  
**ANTIESTÁTICO EN 1149-5**  
**ARCO ELÉCTRICO EN 61482-2 APC=1**  
**ALTA VISIBILIDAD EN ISO 20471. Clase 2**  
**PROTECCIÓN QUÍMICA EN 13034. Tipo PB[6]**

- Cazadora ignífuga, antiestática con protección para soldadura, arco eléctrico y contra productos químicos, de alta visibilidad con cintas reflectantes.
- Cuello alto y cierre de cremallera de metal y corchetes ocultos por solapa postiza.
- Un bolso de pecho y dos bolsos laterales, todos de ojal con solapa de seguridad y corchete oculto.
- Una cinta reflectante ignífuga en hombros y dos en pecho, espalda y mangas.
- Puño con elástico.
- Dos trabillas en pecho.
- Elástico en los laterales de la cintura.

**Tallas: S, M, L, XL, XXL**

Tejido: 59% Modacrílico 39% Algodón  
 2% Fibra Antiestática (280 g/m2)



marino/amarillo a.v.



## B1491

**IGNÍFUGO EN ISO 11612 (A1, A2, B1, C1, F1)**  
**SOLDADURA EN ISO 11611. Clase 1 (A1+A2)**  
**ANTIESTÁTICO EN 1149-5**  
**ARCO ELÉCTRICO EN 61482-2 APC=1**  
**ALTA VISIBILIDAD EN ISO 20471. Clase 1**  
**PROTECCIÓN QUÍMICA EN 13034. Tipo PB[6]**

- Pantalón ignífugo, antiestático con protección para soldadura, arco eléctrico y contra productos químicos, de alta visibilidad con cintas reflectantes.
- Dos bolsos de apertura vertical en los costados, un bolso lateral y un bolso trasero, todos de ojal con solapa de seguridad y corchete oculto. Dos cintas reflectantes ignífugas en perneras y combinado con tejido de alta visibilidad.
- Elástico en la cintura. Trabillas.
- Cierre de corchete oculto y bragueta de cremallera de metal.

**Tallas: S, M, L, XL, XXL**

Tejido: 59% Modacrílico 39% Algodón 2% Fibra Antiestática (280 g/m2)







marino/amarillo a.v.



**S6591**

**IGNÍFUGO EN ISO 11612 (A1, B1, C1, F1)**  
**ANTIESTÁTICO EN 1149-5**  
**ALTA VISIBILIDAD EN ISO 20471. Clase 1**

- Polo ignífugo y antiestático combinado con alta visibilidad y cintas reflectantes.
- Cuello clásico con tapeta de tres corchetes ocultos.
- Un bolso de pecho de ojal con solapa de seguridad y corchete oculto.
- Dos cintas reflectantes ignífugas en pecho, espalda y mangas.
- Manga larga con puño del mismo tejido.

**Tallas: S, M, L, XL, XXL**

Tejido: 60% Modacrílico 39% Algodón 1% Fibra Antiestática (200 g/m2)



amarillo a.v./marino



**B1492**

**IGNÍFUGO EN ISO 11612 (A1, A2, B1, C1, F1)**  
**SOLDADURA EN ISO 11611. Clase 1 (A1+A2)**  
**ANTIESTÁTICO EN 1149-5**  
**ARCO ELÉCTRICO EN 61482-2 APC=1**  
**ALTA VISIBILIDAD EN ISO 20471. Clase 1**  
**PROTECCIÓN QUÍMICA EN 13034. Tipo PB[6]**

- Pantalón ignífugo, antiestático con protección para soldadura, arco eléctrico y contra productos químicos, de alta visibilidad con cintas reflectantes.
- Dos bolsos de apertura vertical en los costados, dos bolsos laterales y dos bolsos traseros, todos de ojal con solapa de seguridad y corchete oculto.
- Rodilleras reforzadas.
- Dos cintas reflectantes ignífugas en perneras.
- Rodillas, culera y bajos combinados.
- Elástico en la cintura. Trabillas.
- Cierre de corchete oculto y bragueta de cremallera de metal.

**Tallas: S, M, L, XL, XXL**

Tejido: 59% Modacrílico 39% Algodón 2% Fibra Antiestática (280 g/m2)



amarillo a.v./marino



**S9591**

**IGNÍFUGO EN ISO 11612 (A1, B1, C2, E1, F2)**  
**SOLDADURA EN ISO 11611. Clase 2 (A1)**  
**ANTIESTÁTICO EN 1149-5**  
**ARCO ELÉCTRICO EN 61482-2 APC=1**  
**ALTA VISIBILIDAD EN ISO 20471. Clase 2**  
**PROTECCIÓN QUÍMICA EN 13034. Tipo PB[6]**

- Chaqueta Workshell ignífuga, antiestática con protección para soldadura, arco eléctrico y contra productos químicos, de alta visibilidad con cintas reflectantes.
- Cuello alto con interior combinado y cierre de cremallera de metal y corchetes ocultos por solapa postiza.
- Dos bolsos laterales de ojal con solapas de seguridad y cierre de corchete.
- Una cinta reflectante ignífuga en hombros y dos en pecho, espalda y mangas.
- Manga ranglan y puño elástico en el interior de la manga.
- Dos trabillas en pecho.
- Tejido cortavientos, repelente al agua y resistente al desgarrar con membrana interior transpirable y aislante e interior de alta capacidad térmica.

**Tallas: S, M, L, XL, XXL, 3XL**

Tejido Exterior: 100% Poliéster+FR PU  
 Tejido Interior: 50% Modacrílico 30% Algodón  
 19% Poliéster 1% Fibra Antiestática  
 (Ext.+Int 350 g/m2)



- Chaqueta S9591
- Polo S6598
- Pantalón B1491





**C5091**

marino/amarillo a.v.

**IGNÍFUGO EN ISO 11612 (A1, A2, B1, C1, F1)**  
**SOLDADURA EN ISO 11611. Clase 1 (A1+A2)**  
**ANTIESTÁTICO EN 1149-5**  
**ARCO ELÉCTRICO EN 61482-2 APC=1**  
**ALTA VISIBILIDAD EN ISO 20471. Clase 2**  
**PROTECCIÓN QUÍMICA EN 13034. Tipo PB[6]**

- Buzo ignífugo, antiestático con protección para soldadura, arco eléctrico y contra productos químicos, de alta visibilidad con cintas reflectantes.
- Cuello alto y cierre de cremallera de metal de doble tirador y corchetes ocultos por solapa postiza.
- Un bolso de pecho, dos bolsos laterales y un bolso trasero, todos de ojal con solapa de seguridad y corchete oculto.
- Dos trabillas en pecho.
- Una cinta reflectante ignífuga en hombros y dos en pecho, espalda, mangas y perneras.
- Puño con elástico.
- Elástico en la espalda.

**Tallas: S, M, L, XL, XXL**

Tejido: 59% Modacrílico 39% Algodón 2% Fibra Antiestática (280 g/m2)



marino/amarillo a.v.

**B3791**

**IGNÍFUGO EN ISO 11612 (A1, A2, B1, C1, F1)**  
**SOLDADURA EN ISO 11611. Clase 1 (A1+A2)**  
**ANTIESTÁTICO EN 1149-5**  
**ARCO ELÉCTRICO EN 61482-2 APC=1**  
**ALTA VISIBILIDAD EN ISO 20471. Clase 1**  
**PROTECCIÓN QUÍMICA EN 13034. Tipo PB[6]**  
**Protección contra AMBIENTES FRÍOS EN 14058. Clase 2/1**

- Parka ignífuga, antiestática con protección para soldadura, arco eléctrico y contra productos químicos, ambientes fríos, de alta visibilidad con cintas reflectantes.
- Cuello alto y cierre de cremallera de metal y corchetes ocultos por solapa postiza.
- Dos bolsos de pecho y dos bolsos laterales solapados y con cremallera oculta.
- Una cinta reflectante ignífuga en hombros y dos en pecho, espalda y mangas.
- Puño elástico en el interior de la manga.
- Tejido acabado impermeable.

**Tallas: XS, S, M, L, XL, XXL**

Tejido Exterior: 59% Modacrílico 39% Algodón 2% Fibra Antiestática (280 g/m2)

Tejido Interior (Acolchado+Forro): Modacrílico/Algodón (350 g/m2)





naranja a.v./marino



amarillo a.v./marino



## B3795

**SOLDADURA EN ISO 11611. Clase 2 (A1+A2)**  
**IGNÍFUGO EN ISO 11612 (A1, A2, B1, C1, E3, F1)**  
**ANTIESTÁTICO EN 1149-5**  
**ARCO ELÉCTRICO EN 61482-2 APC=1**  
**PROTECCIÓN QUÍMICA EN 13034. Tipo PB[6]**  
**Protección contra AMBIENTES FRÍOS EN 14058 4/2**  
**Protección contra la LLUVIA EN 343. Clase 4/1**  
**ALTA VISIBILIDAD EN ISO 20471. Clase 2**

- Parka ignífuga, impermeable, de alta visibilidad, antiestática con protección para soldadura, arco eléctrico, ambientes fríos y contra productos químicos.
- Cuello alto y capucha interior.
- Cierre de cremallera de metal y corchetes ocultos por solapa postiza.
- Dos bolsos laterales con solapas de seguridad y cierre de corchete oculto.
- Una cinta reflectante termosellada ignífuga en hombros y dos en pecho, espalda y mangas.
- Puño elástico en el interior de la manga.

### Tallas: S, M, L, XL, XXL

Tejido Exterior: 98% Poliéster 2% Fibra Antiestática (360 g/m<sup>2</sup>)  
 Acolchado: 100% Modacrílico (190 g/m<sup>2</sup>)  
 Forro: 100% Algodón Ignífugo (170 g/m<sup>2</sup>)



▶ Parka B3795  
 ▶ Pantalón B1403





marino



NUEVO MODELO

**B0101**

**SOLDADURA EN ISO 11611. Clase 1 (A1+A2)**  
**IGNÍFUGO EN ISO 11612 (A1, A2, B1, C1, F1)**  
**PROTECCIÓN CONTRA LA LLAMA EN ISO 14116. Índice 3**  
**ANTIESTÁTICO EN 1149-5**

- Pasamontañas ignífugo.
- Costuras planas que evitan los roces.

**Talla: única**

Tejido: 60% Modacrílico 39% Algodón 1% Fibra Antiestática (240 g/m<sup>2</sup>)



marino



marino



NUEVO MODELO

**B0098**

**ARCO ELÉCTRICO EN 61482-2 APC=1**  
**IGNÍFUGO EN ISO 11612 (A1, A2, B1, C1, F1)**  
**PROTECCIÓN CONTRA LA LLAMA EN ISO 14116. Índice 3**  
**ANTIESTÁTICO EN 1149-5**

Set térmico ignífugo.

- **Camiseta:** camiseta de manga larga.
  - Cuello redondo con cubrecosturas interior.
  - Manga ranglán con puños elásticos.
- **Pantalón:** pantalón con elástico en la cintura.
  - Puño elástico en el bajo.
  - Elástico, cálido y confortable.

**Tallas: M, L, XL, XXL**

Tejido: 60% Modacrílico 39% Algodón 1% Fibra Antiestática (210 g/m<sup>2</sup>)



Retardante a la llama



NUEVO MODELO

**B0021**

**TEJIDO RETARDANTE A LA LLAMA**

- Calcetines ignífugos.
- Perna de 20 cm. (aprox.)

**Tallas: (M)38/41, (L)42/45**

Tejido: 45% Modacrílico 29% Algodón 22%Poliéster 3% Elastano 1% Fibra Antiestática (410 g)

# NORMATIVAS EUROPEAS DE PROTECCIÓN



SOLDADURA

## EN ISO 11611 / Soldadura

La ropa de protección que cumple esta norma está diseñada para proteger al usuario contra las pequeñas proyecciones de metal fundido, el breve contacto con una llama y contra el calor radiante. Los distintos requerimientos de esta norma incluyen: características de diseño, comportamiento general de la prenda, estabilidad dimensional, contacto limitado con una llama y protección frente a pequeñas proyecciones de metal o metal fundido.



IGNÍFUGO

## EN ISO 11612 / Ignífugo (ropa contra el calor y la llama)

Esta normativa especifica las propiedades que debe poseer la prenda para proteger al trabajador expuesto al riesgo de contacto con una llama limitada, calor radiante, calor convectivo o pequeñas salpicaduras de metal fundido.



ANTIESTÁTICO

## EN 1149-5 / Antiestático (ropa de protección antiestática)

Esta norma especifica los requisitos electrostáticos y de diseño que debe tener la ropa de protección antiestática, para evitar la formación de chispas que puedan provocar un incendio. Los requisitos pueden no ser suficientes en atmósferas enriquecidas con oxígeno. Esta norma no es aplicable frente a tensiones eléctricas.



ARCO ELÉCTRICO

## EN 61482 / Arco eléctrico

La ropa de protección que cumple esta norma está pensada para proteger a los trabajadores expuestos a riesgos de un arco eléctrico. Las prendas protegen al trabajador de los diferentes daños derivados de la exposición del mismo a este tipo de riesgo.



PROD. QUÍMICOS

## EN 13034 / Productos químicos (productos químicos líquidos)

La ropa de protección que cumple esta norma ha sido diseñada para proteger al usuario contra productos químicos líquidos a los que pueda estar expuesto. Todo ello, siguiendo las especificaciones y los requisitos dictados en la norma EN 13034.



PROTECCIÓN FRÍO

## EN 14058 / Frío

La ropa que sigue esta norma, está diseñada para proteger al usuario en ambientes fríos. Protegiendo al usuario de la exposición al frío y los riesgos que esto pudiera ocasionarle.



PROTEC. LLUVIA

## EN 343 / Lluvia

Esta norma de protección contra la lluvia especifica las propiedades de la prenda contra el vapor de agua o la penetración de la misma en la prenda, factores que pueden afectar al usuario.



EN ISO 20471

## EN ISO 20471 / Alta Visibilidad

Esta norma especifica los requisitos para la ropa de protección de alta visibilidad capaz de señalar visualmente la presencia del usuario.



EN 17353

## EN 17353 / Visibilidad Media

Los equipos de visibilidad realzada cumplen los requisitos mínimos que exige la norma para proteger ante situaciones de riesgo medio.



PROTEC. LLAMA

## EN ISO 14116 / Protección Frente a la Llama

La norma de protección contra la llama abarca tanto la ropa como el conjunto de materiales con propagación limitada de llama.



# WORKTEAM

Un especial protagonismo de las prendas de alta visibilidad, que se presentan en una amplia variedad de colores y tejidos para que tu seguridad no dependa del tipo de prenda que mejor se adapta a tu trabajo. Estética y seguridad. Visibilidad y protección. Comodidad y confianza en unas prendas que son la mejor garantía en tu trabajo.

Y todo ello, con todas las certificaciones nacionales e internacionales que garantizan la calidad y, lo que es más importante, la funcionalidad de las prendas. Calidad WORKTEAM avalada por las principales normativas internacionales en seguridad laboral y las principales agencias certificadoras. Para que tu protección sea visible y tu seguridad real.



**FLÚOR03**





Workshell S9203

Pantalón C2717



Cintas reflectantes discontinuas



negro



**S9203**

- Chaqueta Workshell con cintas reflectantes.
- Cuello alto y cierre de cremallera de nylon de cierre invertido.
- Solapa protectora interior vuelta en la parte superior cubriendo la cremallera.
- Dos bolsos laterales interiores con cremalleras de nylon.
- Dos cintas reflectantes segmentadas termoadhesivas en pecho y mangas. Dos cintas cosidas en los costados y en la espalda. Cinta decorativa personalizada en un hombro.
- Bocamanga ajustable con velcro.
- Cordón elástico con pieza ajustable en el bajo.
- Tejido corta vientos, repelente al agua y resistente al desgarro con membrana interior transpirable y aislante e interior de alta capacidad térmica. Forro de rejilla en delantero.



**Tallas: S, M, L, XL, XXL, 3XL**

Tejido: 100% Poliéster (350 g/m2)



Cintas reflectantes discontinuas



negro

**C2717**

- Pantalón con cintas reflectantes segmentadas.
- Dos bolsos de apertura inclinada en los costados, dos bolsos laterales interiores con cartera de corchete oculto. Dos bolsos traseros con pliegue inferior con cartera de corchete oculto.
- Dos cintas reflectantes segmentadas termoadhesivas en perneras. Cinta decorativa personalizada en un bolso trasero.
- Elástico en los laterales de la cintura.
- Cierre de botón metálico y bragueta de cremallera.

**Tallas: S, M, L, XL, XXL, 3XL**

Tejido: 65% Poliéster 35% Algodón (240 g/m2)







negro



Cintas reflectantes discontinuas

**S9263**

- Parka acolchada e impermeable en tejido Oxford, con cintas reflectantes.
- Cuello alto forrado con polar y capucha enrollable con cordón para ajustar.
- Cierre de cremallera de nylon oculta por solapa postiza con velcro.
- Dos bolsos laterales interiores con cremalleras de nylon. Dos bolsos de pecho interiores con cremalleras de nylon. Dos bolsos en el interior con cierre de cremallera, uno de ellos con salida para auriculares.
- Dos cintas reflectantes segmentadas termoadhesivas en hombros, pecho y espalda. Dos cintas cosidas en las mangas y los costados. Cinta decorativa personalizada en una manga.
- Bocamanga ajustable con velcro y elástico.
- Cordón elástico con pieza ajustable en el bajo.
- Acceso interior para serigrafía.
- Tejido técnico con propiedades térmicas en el interior de la espalda.

**Tallas: S, M, L, XL, XXL, 3XL**

Tejido Exterior: 100% Poliéster (130 g/m2)

Tejido Interior (Acolchado + Forro): 100% Poliéster (200 g/m2)



negro



Cintas reflectantes discontinuas



**S9213**

- Chaqueta Workshell con cintas reflectantes.
- Cuello alto y capucha enrollable con cordón para ajustar.
- Cierre de cremallera de nylon de cierre invertido.
- Solapa protectora interior vuelta en la parte superior cubriendo la cremallera.
- Dos bolsos laterales interiores con cremalleras de nylon. Un bolsillo en pecho y otro en la manga con cierre de cremallera.
- Cintas reflectantes segmentadas termoadhesivas en pecho, hombros, espalda y mangas. Dos cintas cosidas en los costados y en la espalda. Cinta decorativa personalizada en una manga.
- Bocamanga ajustable con velcro.
- Cordón elástico con pieza ajustable en el bajo.
- Tejido corta vientos, repelente al agua y resistente al desgarro con membrana interior transpirable y aislante e interior de alta capacidad térmica. Forro de rejilla en delantero.

**Tallas: S, M, L, XL, XXL, 3XL**

Tejido: 100% Poliéster (350 g/m2)



Cintas reflectantes discontinuas



negro

**S9233**

- Chaleco Workshell con cintas reflectantes.
- Cuello alto y cierre de cremallera de nylon de cierre invertido.
- Solapa protectora interior vuelta en la parte superior cubriendo la cremallera.
- Dos bolsos laterales interiores con cremalleras de nylon. Ribeteado con bias elástico.
- Dos cintas reflectantes segmentadas termoadhesivas en pecho. Dos cintas cosidas en los laterales y la espalda. Cinta decorativa personalizada en un hombro.
- Tejido corta vientos, repelente al agua y resistente al desgarro con membrana interior transpirable e interior de alta capacidad térmica. Forro de rejilla en delantero.

**Tallas: S, M, L, XL, XXL, 3XL**

Tejido: 100% Poliéster (350 g/m2)



Cintas reflectantes discontinuas



negro

**C9243**

- Camiseta de manga corta en poliéster micropiqué con cintas reflectantes segmentadas.
- Cuello redondo con cubrecosturas interior.
- Un bolso de pecho de ojal.
- Una cinta reflectante segmentada termoadhesiva en mangas y dos de distinto tamaño en pecho y espalda. Cinta decorativa personalizada en un hombro.
- Tejido fresco y ligero de alta permeabilidad al aire.
- Transpirable, de fácil secado y resistente al encogimiento.

**Tallas: S, M, L, XL, XXL, 3XL**

Tejido: 100% Poliéster (145 g/m2)



Cintas reflectantes discontinuas



negro

**C2707**

- Bermuda con cintas reflectantes segmentadas.
- Dos bolsos de abertura inclinada en los costados, dos bolsos laterales interiores con cartera de corchete oculto. Dos bolsos traseros con pliegue inferior con cartera de corchete oculto.
- Dos cintas reflectantes segmentadas termoadhesivas en perneras. Cinta decorativa personalizada en un bolso trasero.
- Elástico en los laterales de la cintura.
- Cierre de botón metálico y bragueta de cremallera.

**Tallas: S, M, L, XL, XXL, 3XL**

Tejido: 65% Poliéster 35% Algodón (240g/m2)







rojo/gris oscuro



Cintas reflectantes discontinuas



## S9212

- Chaqueta Workshell combinada con cintas reflectantes.
- Cuello alto y capucha enrollable con cordón para ajustar.
- Cierre de cremallera de nylon de cierre invertido.
- Solapa protectora interior vuelta en la parte superior cubriendo la cremallera.
- Dos bolsos laterales interiores con cremalleras de nylon. Un bolsillo en pecho y otro en la manga con cierre de cremallera.
- Cintas reflectantes segmentadas termoadhesivas en pecho, hombros, espalda y mangas. Dos cintas cosidas en los costados y en la espalda. Cinta decorativa personalizada en una manga.
- Bocamanga ajustable con velcro.
- Cordón elástico con pieza ajustable en el bajo.
- Tejido corta vientos, repelente al agua y resistente al desgarro con membrana interior transpirable y aislante e interior de alta capacidad térmica. Forro de rejilla en delantero.

Tallas: S, M, L, XL, XXL, 3XL

Tejido: 100% Poliéster (350 g/m2)



rojo/gris oscuro



Cintas reflectantes discontinuas



## S9202

- Chaqueta Workshell combinada con cintas reflectantes.
- Cuello alto con interior combinado y cierre de cremallera de nylon de cierre invertido.
- Solapa protectora interior vuelta en la parte superior cubriendo la cremallera.
- Dos bolsos laterales interiores con cremalleras de nylon.
- Dos cintas reflectantes segmentadas termoadhesivas en pecho y mangas. Dos cintas cosidas en los costados y en la espalda. Cinta decorativa personalizada en un hombro.
- Bocamanga ajustable con velcro.
- Cordón elástico con pieza ajustable en cintura.
- Tejido corta vientos, repelente al agua y resistente al desgarro con membrana interior transpirable y aislante e interior de alta capacidad térmica. Forro de rejilla en delantero.

Tallas: S, M, L, XL, XXL, 3XL

Tejido: 100% Poliéster (350 g/m2)





- ▶ Parka S9262
- ▶ Pantalón C2716
- ▶ Zapato P3013





rojo/gris oscuro



Cintas reflectantes discontinuas



**S9232**

- Chaleco Workshell combinado en hombros y costados, con cintas reflectantes.
- Cuello alto y cierre de cremallera de nylon de cierre invertido.
- Solapa protectora interior vuelta en la parte superior cubriendo la cremallera.
- Dos bolsos laterales interiores con cremalleras de nylon.
- Ribeteado con bias a contraste.
- Dos cintas reflectantes segmentadas termoadhesivas en pecho. Dos cintas cosidas en los laterales y la espalda. Cinta decorativa personalizada en un hombro.
- Tejido corta vientos, repelente al agua y resistente al desgarro con membrana interior transpirable y aislante e interior de alta capacidad térmica. Forro de rejilla en delantero.

**Tallas: S, M, L, XL, XXL, 3XL**

Tejido: 100% Poliéster (350 g/m2)



rojo/gris oscuro



Cintas reflectantes discontinuas

**S9262**

- Parka acolchada e impermeable en tejido Oxford, combinada y con cintas reflectantes.
- Cuello alto forrado con polar y capucha enrollable con cordón para ajustar.
- Cierre de cremallera de nylon oculta por solapa postiza con velcro.
- Dos bolsos laterales interiores con cremalleras de nylon. Dos bolsos de pecho interiores con cremalleras de nylon. Dos bolsos en el interior con cierre de cremallera, uno de ellos con salida para auriculares.
- Dos cintas reflectantes segmentadas termoadhesivas en hombros, pecho y espalda. Dos cintas cosidas en las mangas y los costados. Cinta decorativa personalizada en una manga.
- Bocamanga ajustable con velcro y elástico.
- Cordón elástico con pieza ajustable en el bajo.
- Acceso interior para serigrafía.
- Tejido técnico con propiedades térmicas en el interior de la espalda.

**Tallas: S, M, L, XL, XXL, 3XL**

Tejido Exterior: 100% Poliéster (130 g/m2)

Tejido Interior (Acolchado+Forro): 100% Poliéster (200 g/m2)





Cintas reflectantes discontinuas

**C9242**



rojo/gris oscuro

- Camiseta combinada de manga corta en poliéster micropiqué con cintas reflectantes segmentadas.
- Cuello redondo con cubrecosturas interior y franjas a contraste en hombros y costados.
- Un bolso de pecho de ojal.
- Una cinta reflectante segmentada termoadhesiva en mangas y dos de distinto tamaño en pecho y espalda. Cinta decorativa personalizada en un hombro.
- Tejido fresco y ligero de alta permeabilidad al aire.
- Transpirable, de fácil secado y resistente al encogimiento.

**Tallas: S, M, L, XL, XXL, 3XL**

Tejido: 100% Poliéster (145 g/m2)



Cintas reflectantes discontinuas

**C2706**



rojo/gris oscuro

- Bermuda combinada y cintas reflectantes segmentadas.
- Dos bolsos de abertura inclinada en los costados, dos bolsos laterales interiores con cartera de corchete oculto. Dos bolsos traseros con pliegue inferior con cartera de corchete oculto.
- Dos cintas reflectantes segmentadas termoadhesivas en perneras. Cinta decorativa personalizada en un bolso trasero.
- Elástico en los laterales de la cintura.
- Trabillas de diferente color.
- Cierre de botón metálico y bragueta de cremallera.

**Tallas: S, M, L, XL, XXL, 3XL**

Tejido: 65% Poliéster 35% Algodón (240 g/m2)



Cintas reflectantes discontinuas

**C2716**



rojo/gris oscuro

- Pantalón combinado y cintas reflectantes segmentadas.
- Dos bolsos de abertura inclinada en los costados, dos bolsos laterales interiores con cartera de corchete oculto. Dos bolsos traseros con pliegue inferior con cartera de corchete oculto.
- Dos cintas reflectantes segmentadas termoadhesivas en perneras. Cinta decorativa personalizada en un bolso trasero.
- Elástico en los laterales de la cintura.
- Trabillas de diferente color.
- Cierre de botón metálico y bragueta de cremallera.

**Tallas: S, M, L, XL, XXL, 3XL**

Tejido: 65% Poliéster 35% Algodón (240g/m2)







naranja a.v./gris oscuro

amarillo a.v./gris oscuro



Cintas reflectantes discontinuas



PROTECCIÓN FRÍO



## S9211

**ALTA VISIBILIDAD EN ISO 20471. Clase 2**  
**Protección contra AMBIENTES FRÍOS EN 14058. Clase 1**

- Chaqueta Workshell de alta visibilidad combinada con cintas reflectantes.
- Cuello alto y capucha enrollable con cordón para ajustar.
- Cierre de cremallera de nylon de cierre invertido.
- Solapa protectora interior vuelta en la parte superior cubriendo la cremallera.
- Dos bolsos laterales interiores con cremalleras de nylon. Un bolsillo en pecho y otro en la manga con cierre de cremallera.
- Cintas reflectantes segmentadas termoadhesivas en pecho, hombros, espalda y mangas. Dos cintas cosidas en los costados y en la espalda. Cinta decorativa personalizada en una manga.
- Bocamanga ajustable con velcro.
- Cordón elástico con pieza ajustable en el bajo.
- Tejido corta vientos, repelente al agua y resistente al desgarrar con membrana interior transpirable y aislante e interior de alta capacidad térmica. Forro de rejilla en delantero.

**Tallas: S, M, L, XL, XXL, 3XL**

Tejido: 100% Poliéster (350 g/m<sup>2</sup>)



amarillo a.v./gris oscuro

naranja a.v./gris oscuro



PROTEC. LLUVIA

PROTECCIÓN FRÍO

PROTECCIÓN FRÍO



Cintas reflectantes discontinuas

## S9261

**ALTA VISIBILIDAD EN ISO 20471. Clase 2**  
**Protección contra AMBIENTES FRÍOS EN 14058. Clase 3**  
**Protección contra la LLUVIA EN 343. Clase 3/1**

- Parka acolchada e impermeable en tejido Oxford, combinada con alta visibilidad y con cintas reflectantes.
- Cuello alto forrado con polar y capucha enrollable con cordón para ajustar.
- Cierre de cremallera de nylon oculta por solapa postiza con velcro.
- Dos bolsos laterales interiores con cremalleras de nylon. Dos bolsos de pecho interiores con cremalleras de nylon. Dos bolsos en el interior con cierre de cremallera, uno de ellos con salida para auriculares.
- Dos cintas reflectantes segmentadas termoadhesivas en hombros, pecho y espalda. Dos cintas cosidas en las mangas y los costados. Cinta decorativa personalizada en una manga.
- Bocamanga ajustable con velcro y elástico.
- Cordón elástico con pieza ajustable en el bajo.
- Acceso interior para serigrafía.
- Tejido técnico con propiedades térmicas en el interior de la espalda.

**Tallas: S, M, L, XL, XXL, 3XL**

Tejido Exterior: 100% Poliéster (130 g/m<sup>2</sup>)

Tejido Interior (Acolchado+Forro): 100% Poliéster (200 g/m<sup>2</sup>)



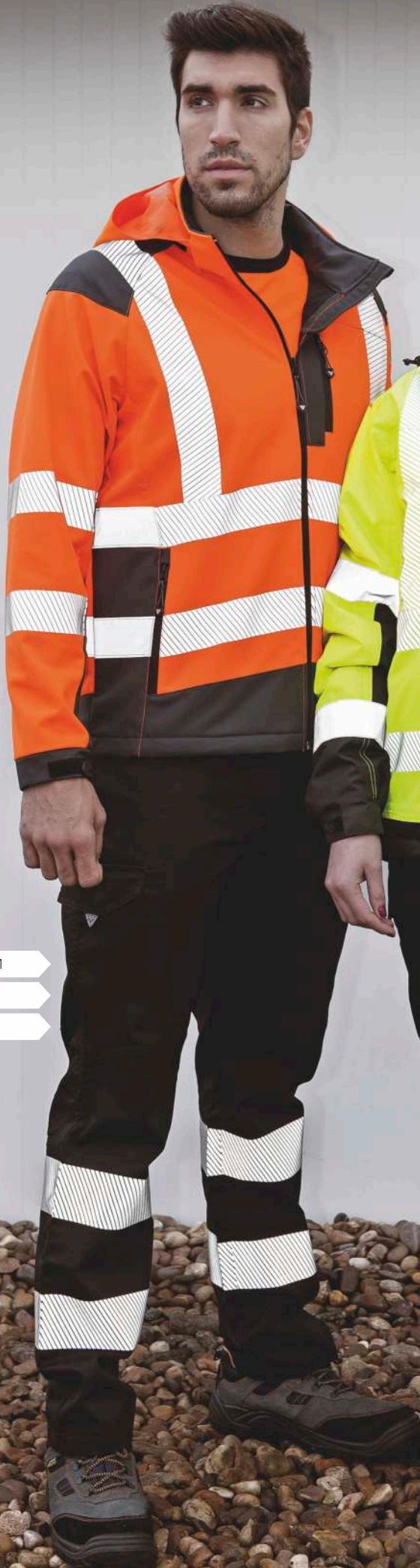

- ▶ Workshell S9211
- ▶ Pantalón C2717
- ▶ Zapato P1201



- ▶ Parka S9261
- ▶ Pantalón C2717
- ▶ Botas P1101





amarillo a.v./gris oscuro

naranja a.v./gris oscuro



Cintas reflectantes discontinuas



EN 14058



EN ISO 20471



## S9201

**ALTA VISIBILIDAD EN ISO 20471. Clase 2**  
**Protección contra AMBIENTES FRÍOS EN 14058. Clase 1**

- Chaqueta Workshell de alta visibilidad combinada y con cintas reflectantes.
- Cuello alto con interior combinado y cierre de cremallera de nylon de cierre invertido.
- Solapa protectora interior vuelta en la parte superior cubriendo la cremallera.
- Dos bolsos laterales interiores con cremalleras de nylon.
- Dos cintas reflectantes segmentadas termoadhesivas en pecho y mangas. Dos cintas cosidas en los costados y en la espalda. Cinta decorativa personalizada en un hombro.
- Bocamanga ajustable con velcro.
- Cordón elástico con pieza ajustable en el bajo.
- Tejido corta vientos, repelente al agua y resistente al desgarro con membrana interior transpirable y aislante e interior de alta capacidad térmica. Forro de rejilla en delantero.

**Tallas: S, M, L, XL, XXL, 3XL**

Tejido: 100% Poliéster (350 g/m2)



amarillo a.v./gris oscuro



naranja a.v./gris oscuro



EN ISO 20471



Cintas reflectantes discontinuas

## C2715

**ALTA VISIBILIDAD EN ISO 20471. Clase 1**

- Pantalón combinado con alta visibilidad y cintas reflectantes segmentadas.
- Dos bolsos de abertura inclinada en los costados, dos bolsos laterales interiores con cartera de corchete oculto. Dos bolsos traseros con pliegue inferior con cartera de corchete oculto.
- Dos cintas reflectantes segmentadas termoadhesivas en perneras. Cinta decorativa personalizada en un bolso trasero.
- Elástico en los laterales de la cintura.
- Trabillas de diferente color.
- Cierre de botón metálico y bragueta de cremallera.

**Tallas: S, M, L, XL, XXL, 3XL**

Tejido A.V.: 50% Poliéster 50% Algodón (250 g/m2)

Tejido de contraste: 65% Poliéster 35% Algodón (240 g/m2)



amarillo a.v./gris oscuro



naranja a.v./gris oscuro



EN ISO 20471



Cintas reflectantes discontinuas



**S9231**

**ALTA VISIBILIDAD EN ISO 20471. Clase 1**

- Chaleco Workshell de alta visibilidad combinado en hombros y costados, con cintas reflectantes.
- Cuello alto y cierre de cremallera de nylon de cierre invertido.
- Solapa protectora interior vuelta en la parte superior cubriendo la cremallera.
- Dos bolsos laterales interiores con cremalleras de nylon.
- Ribeteado con bias a contraste.
- Dos cintas reflectantes segmentadas termoadhesivas en pecho. Dos cintas cosidas en los laterales y la espalda. Cinta decorativa personalizada en un hombro.
- Tejido corta vientos, repelente al agua y resistente al desgarro con membrana interior transpirable e aislante e interior de alta capacidad térmica. Forro de rejilla en delantero.

**Tallas: S, M, L, XL, XXL, 3XL**

Tejido: 100% Poliéster (350 g/m2)



amarillo a.v./gris oscuro



naranja a.v./gris oscuro



EN ISO 20471



Cintas reflectantes discontinuas

**C9241**

**ALTA VISIBILIDAD EN ISO 20471. Clase 1**

- Camiseta de alta visibilidad combinada.
- Manga corta en poliéster micropiqué con cintas reflectantes segmentadas.
- Cuello redondo con cubrecosturas interior y franjas a contraste en hombros y costados.
- Un bolso de pecho de ojal.
- Una cinta reflectante segmentada termoadhesiva en mangas y dos de distinto tamaño en pecho y espalda. Cinta decorativa personalizada en un hombro.
- Tejido fresco y ligero de alta permeabilidad al aire.
- Transpirable, de fácil secado y resistente al encogimiento.

**Tallas: S, M, L, XL, XXL, 3XL**

Tejido: 100% Poliéster (145 g/m2)



amarillo a.v./gris oscuro



naranja a.v./gris oscuro



EN ISO 20471



Cintas reflectantes discontinuas

**C2705**

**ALTA VISIBILIDAD EN ISO 20471. Clase 1**

- Bermuda combinada con alta visibilidad y cintas reflectantes segmentadas.
- Dos bolsos de abertura inclinada en los costados, dos bolsos laterales interiores con cartera de corchete oculto. Dos bolsos traseros con pliegue inferior con cartera de corchete oculto.
- Dos cintas reflectantes segmentadas termoadhesivas en perneras. Cinta decorativa personalizada en un bolso trasero.
- Elástico en los laterales de la cintura.
- Trabillas de diferente color.
- Cierre de botón metálico y bragueta de cremallera.

**Tallas: S, M, L, XL, XXL, 3XL**

Tejido A.V.: 50% Poliéster 50% Algodón (250 g/m2)

Tejido de contraste: 65% Poliéster 35% Algodón (240 g/m2)







Gorro WFA917

Cazadora C2951

Pantalón C2918



amarillo a.v./negro

naranja a.v./negro

EN ISO 20471



## C2951

### ALTA VISIBILIDAD EN ISO 20471. Clase 3

- Cazadora acolchada combinada con alta visibilidad y cintas reflectantes.
- Cuello alto y capucha enrollable con cordón para ajustar.
- Cierre de cremallera.
- Solapa protectora interior vuelta en la parte superior cubriendo la cremallera.
- Dos bolsos laterales interiores con cierre de cremallera. Un bolso de pecho interior con cierre de cremallera.
- Dos cintas reflectantes de distinto tamaño en pecho, espalda y mangas.
- Puños y bajo ribeteados con bias elástico a contraste.

### Tallas: S, M, L, XL, XXL, 3XL

Tejido Exterior: 100% Poliéster (140 g/m<sup>2</sup>)

Tejido Interior (Acolchado+Forro): 100% Poliéster (265 g/m<sup>2</sup>)



amarillo a.v./negro

naranja a.v./negro

EN ISO 20471



## C2950

### ALTA VISIBILIDAD EN ISO 20471. Clase 1

- Chaleco acolchado combinado con alta visibilidad y cintas reflectantes.
- Cuello alto con cierre de cremallera.
- Solapa protectora interior vuelta en la parte superior cubriendo la cremallera.
- Dos bolsos laterales interiores con cierre de cremallera. Un bolso de pecho interior con cierre de cremallera.
- Dos cintas reflectantes de distinto tamaño en pecho y espalda.
- Ribeteado con bias elástico a contraste.

### Tallas: S, M, L, XL, XXL, 3XL

Tejido Exterior: 100% Poliéster (140 g/m<sup>2</sup>)

Tejido Interior (Acolchado+Forro): 100% Poliéster (265 g/m<sup>2</sup>)







- Workshell C2930
- Pantalón C2912
- Botas P1101

- Camiseta C2941
- Chaleco C2901
- Pantalón C2918
- Botas P1101





rojo/negro



Tejido RIPSTOP



### C2931

- Chaqueta Workshell con tejido Ripstop combinada con cintas reflectantes y canesús.
- Cuello alto y cierre de cremallera.
- Solapa protectora interior vuelta en la parte superior cubriendo la cremallera.
- Dos bolsos laterales interiores con cremallera. Un bolso de plastón con cierre de cremallera en la manga.
- Dos cintas reflectantes de distinto tamaño en pecho, espalda y mangas.
- Bocamanga ajustable con velcro.
- Cordón elástico con pieza ajustable en cintura.
- Tejido corta vientos, repelente al agua y resistente al desgarro con membrana interior transpirable y aislante e interior de alta capacidad térmica.

Tallas: S, M, L, XL, XXL, 3XL

Tejido: 94% Poliéster 6% Elastano (330 g/m2)



Tejido RIPSTOP



EN ISO 20471 Clase 2



### C2930

**ALTA VISIBILIDAD EN ISO 20471. Clase 2**

- Chaqueta Workshell con tejido Ripstop combinada con cintas reflectantes y canesús.
- Cuello alto y cierre de cremallera.
- Solapa protectora interior vuelta en la parte superior cubriendo la cremallera.
- Dos bolsos laterales interiores con cremallera. Un bolso de plastón con cierre de cremallera en la manga. Dos cintas reflectantes de distinto tamaño en pecho, espalda y mangas.
- Bocamanga ajustable con velcro.
- Cordón elástico con pieza ajustable en cintura.
- Tejido corta vientos, repelente al agua y resistente al desgarro con membrana interior transpirable y aislante e interior de alta capacidad térmica.

Tallas: S, M, L, XL, XXL, 3XL

Tejido: 94% Poliéster 6% Elastano (330 g/m2)



amarillo a.v./negro

naranja a.v./negro







rojo/negro



naranja a.v./negro

amarillo a.v./negro

EN ISO 20471



## C2940

- Camiseta combinada de manga ranglan corta en poliéster ojo de perdiz con cintas reflectantes.
- Cuello redondo con cubrecosturas interior y franjas a contraste en delantero y espalda.
- Una cinta reflectante en mangas y dos de distinto tamaño en pecho y espalda.
- Tejido fresco y ligero de alta permeabilidad al aire.
- Transpirable, de fácil secado y resistente al encogimiento.

**Tallas: S, M, L, XL, XXL**

Tejido: 100% Poliéster (160 g/m2)

## C2941

**ALTA VISIBILIDAD EN ISO 20471. Clase 2**

- Camiseta combinada de manga ranglan corta en poliéster ojo de perdiz con cintas reflectantes.
- Cuello redondo con cubrecosturas interior y franjas a contraste en delantero y espalda.
- Una cinta reflectante en mangas y dos de distinto tamaño en pecho y espalda.
- Tejido fresco y ligero de alta permeabilidad al aire.
- Transpirable, de fácil secado y resistente al encogimiento.

**Tallas: S, M, L, XL, XXL**

Tejido: 100% Poliéster (160 g/m2)



rojo



amarillo a.v.

naranja a.v.



EN ISO 20471



## C2922

- Chaleco Workshell de tejido Ripstop con canesús y cintas reflectantes.
- Cuello alto y cierre de cremallera.
- Un bolso de pecho y dos laterales interiores con cremalleras. Un bolso de plastón con cierre de cremallera en el interior.
- Dos cintas reflectantes de distinto tamaño en pecho y espalda.
- Vivos reflectantes.
- Ribeteado con bias a contraste.
- Tejido corta vientos, repelente al agua y resistente al desgarro con membrana interior transpirable y aislante e interior de alta capacidad térmica.

**Tallas: S, M, L, XL, XXL, 3XL**

Tejido: 94% Poliéster 6% Elastano (330 g/m2)

## C2920

**ALTA VISIBILIDAD EN ISO 20471. Clase 1**

- Chaleco Workshell con tejido Ripstop de alta visibilidad con canesús y cintas reflectantes.
- Cuello alto y cierre de cremallera.
- Un bolso de pecho y dos laterales interiores con cremalleras. Un bolso de plastón con cierre de cremallera en el interior.
- Dos cintas reflectantes de distinto tamaño en pecho y espalda.
- Vivos reflectantes.
- Ribeteado con bias a contraste.
- Tejido corta vientos, repelente al agua y resistente al desgarro con membrana interior transpirable y aislante e interior de alta capacidad térmica.

**Tallas: S, M, L, XL, XXL, 3XL**

(Amarillo AV en XS y 5XL)

Tejido: 94% Poliéster 6% Elastano (330 g/m2)



amarillo a.v.



naranja a.v.



negro/naranja a.v.



negro/amarillo a.v.

## C2901



Tejido exterior  
OXFORD

### ALTA VISIBILIDAD EN ISO 20471. Clase 2

- Chaleco de alta visibilidad en tejido Oxford con canesús y cintas reflectantes.
- Escote a pico y cierre de cremallera.
- Dos bolsos de pecho interiores, un bolso de plastón con bolso transparente para identificador y un bolso de fuelle, todos con cierre de cremallera.
- Una cinta reflectante en hombros y dos en pecho y espalda de distinto tamaño.
- Adaptable con tejido elástico en los laterales.
- Vivos reflectantes.
- Ribeteado con bias a contraste.
- Forro interior de rejilla.

#### Tallas: M, L, XL

Tejido Exterior: 100% Poliéster (190 g/m<sup>2</sup>)

Rejilla Interior: 100% Poliéster (110 g/m<sup>2</sup>)



Tejido  
RIPSTOP



## C2921

- Chaleco Workshell con tejido Ripstop combinado con canesús y cintas reflectantes.
- Cuello alto y cierre de cremallera.
- Un bolso de pecho y dos laterales interiores con cremalleras. Un bolso de plastón con cierre de cremallera en el interior.
- Dos cintas reflectantes de distinto tamaño en pecho y espalda.
- Vivos reflectantes.
- Ribeteado con bias.
- Tejido corta vientos, repelente al agua y resistente al desgarro con membrana interior transpirable y aislante e interior de alta capacidad térmica.

#### Tallas: S, M, L, XL, XXL, 3XL

Tejido: 94% Poliéster 6% Elastano (330 g/m<sup>2</sup>)

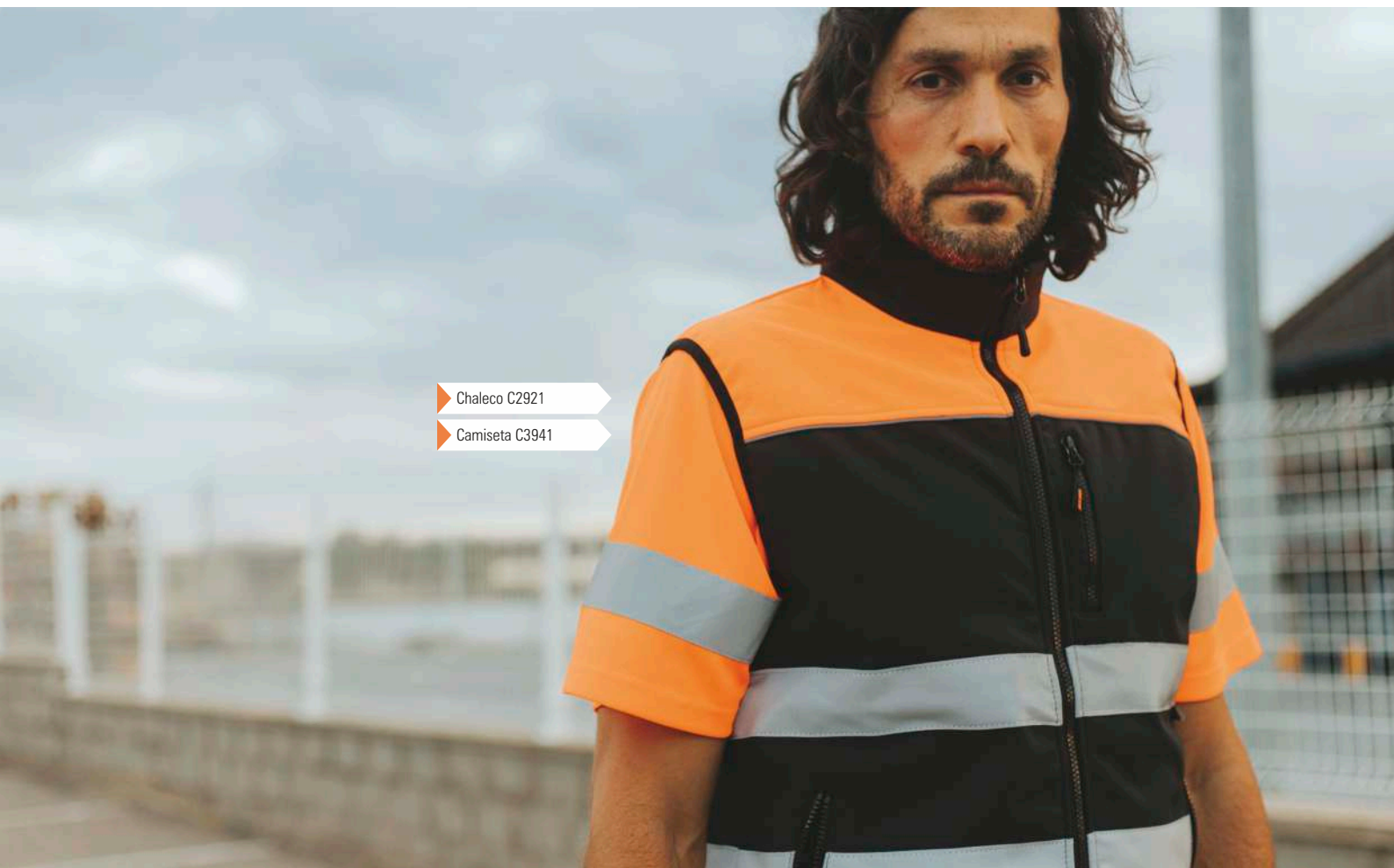

Chaleco C2921

Camiseta C3941





amarillo a.v./negro



naranja a.v./negro



Sistema de protección en rodillas



Combina con rodilleras



Triple Costura



EN ISO 20471

## C2912

### ALTA VISIBILIDAD EN ISO 20471. Clase 1

- Pantalón de alta visibilidad de triple costura combinado y con cintas reflectantes.
- Dos bolsos de fuelle con abertura inclinada en los costados, un bolsillo relojero, dos bolsos laterales de carga con cartera de velcro. Dos bolsos traseros con fuelle inferior y cartera de velcro.
- Refuerzo con cierre de velcro para rodilleras de protección.
- Dos cintas reflectantes de distinto tamaño en perneras.
- Cintura con ajustes laterales de velcro. Trabillas.
- Argolla metálica.
- Cierre de botón metálico y bragueta de cremallera.

**Tallas: 40, 42, 44, 46, 48, 50, 52, 54, 56**

Tejido Principal A.V.: 50% Poliéster 50% Algodón (250 g/m<sup>2</sup>)

Tejido Secundario: 65% Poliéster 35% Algodón (300 g/m<sup>2</sup>)



Sistema de protección en rodillas



Combina con rodilleras



Triple Costura



rojo/negro

## C2913

- Pantalón de triple costura combinado y con cintas reflectantes.
- Dos bolsos de fuelle con abertura inclinada en los costados, un bolsillo relojero, dos bolsos laterales de carga con cartera de velcro. Dos bolsos traseros con fuelle inferior y cartera de velcro.
- Refuerzo con cierre de velcro para rodilleras de protección.
- Dos cintas reflectantes de distinto tamaño en perneras.
- Cintura con ajustes laterales de velcro. Trabillas.
- Argolla metálica.
- Cierre de botón metálico y bragueta de cremallera.

**Tallas: 40, 42, 44, 46, 48, 50, 52, 54**

Tejido: 65% Poliéster 35% Algodón (300 g/m<sup>2</sup>)







Workshell C2931

Camiseta C3939

Pantalón C2913

Cinturón WFA501

Botas P1101



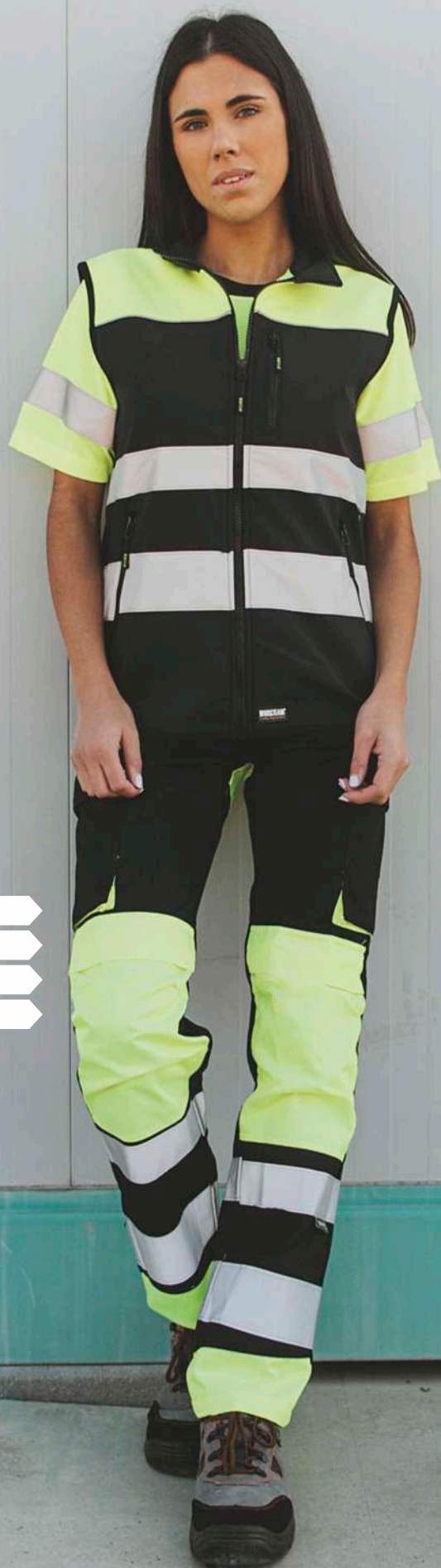

- ▶ Chaleco C2921
- ▶ Camiseta C2941
- ▶ Pantalón C2914
- ▶ Botas P1101



negro/rojo

negro/naranja a.v.

negro/amarillo a.v.



Triple Costura



Sistema de protección en rodillas



Combina con rodilleras

## C2914

- Pantalón combinado de triple costura y con cintas reflectantes.
- Dos bolsos de fuelle con abertura inclinada en los costados, un bolsillo relojero, dos bolsos laterales de carga con cartera de velcro. Dos bolsos traseros con fuelle inferior y cartera de velcro.
- Refuerzo con cierre de velcro para rodilleras de protección.
- Dos cintas reflectantes de distinto tamaño en perneras.
- Cintura con ajustes laterales de velcro. Trabillas. Argolla de plástico.
- Cierre de botón metálico y bragueta de cremallera.

**Tallas: 40, 42, 44, 46, 48, 50, 52, 54, 56**

Tejido Principal: 65% Poliéster 35% Algodón (300 g/m2)

Tejido Secundario A.V.: 50% Poliéster 50% Algodón (250 g/m2)



negro/amarillo a.v.

negro/naranja a.v.



Sistema de protección en rodillas



Combina con rodilleras



Triple Costura



EN ISO 20471

## C2918

**ALTA VISIBILIDAD EN ISO 20471. Clase 1**

- Pantalón combinado de triple costura con cintas reflectantes.
- Dos bolsos de fuelle con abertura inclinada en los costados, un bolsillo relojero, dos bolsos laterales de carga con cartera de velcro. Dos bolsos traseros con fuelle inferior y cartera de velcro.
- Refuerzo con cierre de velcro para rodilleras de protección.
- Dos cintas reflectantes de distinto tamaño en perneras.
- Cintura con ajustes laterales de velcro. Trabillas.
- Argolla metálica.
- Cierre de botón metálico y bragueta de cremallera.

**Tallas: 40, 42, 44, 46, 48, 50, 52, 54, 56**

Tejido Principal: 65% Poliéster 35% Algodón (300 g/m2)

Tejido Secundario A.V.: 50% Poliéster 50% Algodón (250 g/m2)



negro/rojo



Combina con rodilleras



Sistema de protección en rodillas



Triple Costura

## C2919

- Pantalón combinado de triple costura y con cintas reflectantes.
- Dos bolsos de fuelle con abertura inclinada en los costados, un bolsillo relojero, dos bolsos laterales de carga con cartera de velcro. Dos bolsos traseros con fuelle inferior y cartera de velcro.
- Refuerzo con cierre de velcro para rodilleras de protección.
- Dos cintas reflectantes de distinto tamaño en perneras.
- Cintura con ajustes laterales de velcro. Trabillas.
- Argolla metálica. Cierre de botón metálico y bragueta de cremallera.

**Tallas: 40, 42, 44, 46, 48, 50, 52, 54, 56**

Tejido: 65% Poliéster 35% Algodón (300 g/m2)





amarillo a.v./naranja a.v.

naranja a.v./amarillo a.v.

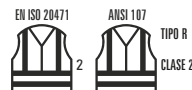

### C3645

**ALTA VISIBILIDAD EN ISO 20471. Clase 2**  
**ALTA VISIBILIDAD ANSI/ISEA 107. Tipo R. Clase 2**

- Camiseta reflectante-fluorescente de manga corta en poliéster ojo de perdiz.
- Cuello redondo en punto canalé con cubrecosturas interior.
- Trabillas de cinta tejida gris y un bolso de plastón en el pecho.
- Una banda fluorescente con una cinta reflectante en pecho, espalda y hombros.
- Tejido fresco y ligero de alta permeabilidad al aire.
- Transpirable, de fácil secado y resistente al encogimiento.

**Tallas: S, M, L, XL, XXL, 3XL**

Tejido: 100% Poliéster (130 g/m2)



amarillo a.v./naranja a.v.

naranja a.v./amarillo a.v.

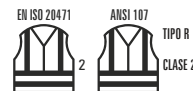

### C3633

**ALTA VISIBILIDAD EN ISO 20471. Clase 2**  
**ALTA VISIBILIDAD ANSI/ISEA 107. Tipo R. Clase 2**

- Camiseta reflectante-fluorescente de manga larga en poliéster ojo de perdiz.
- Cuello redondo con cubrecosturas interior.
- Trabillas de cinta tejida gris y un bolso de plastón abierto en el pecho.
- Una banda fluorescente con una cinta reflectante en pecho, espalda, hombros y dos en mangas.
- Puño elástico.
- Cuello y puños en punto canalé.
- Tejido fresco y ligero de alta permeabilidad al aire.
- Transpirable, de fácil secado y resistente al encogimiento.

**Tallas: S, M, L, XL, XXL, 3XL**

Tejido: 100% Poliéster (130 g/m2)



negro/amarillo a.v.

negro/naranja a.v.



**PRODUCTO EN LIQUIDACIÓN**  
**CONSULTAR STOCKS**



**Sistema de protección en rodillas**



**Combina con rodilleras**

### C2618

- Pantalón combinado con bandas reflectante-fluorescentes.
- Dos bolsos de abertura inclinada en los costados. Dos bolsos de carga, uno con bolsillos auxiliares superpuestos y otro rectangular, ambos con fuelle a contraste y cartera de velcro. Dos bolsos traseros de plastón con cartera de velcro y un bolso de espátula.
- Refuerzo con cartera de velcro para rodilleras de protección.
- Refuerzo en culera.
- Dos bandas fluorescentes con una cinta reflectante en perneras.
- Sin elástico en cintura. Trabillas.
- Cierre de botón metálico y bragueta de cremallera.

**Tallas: 40, 42, 44, 46, 48, 50, 52, 54, 56**

Tejido Principal: 65% Poliéster 35% Algodón (300 g/m2)

Tejido Secundario A.V.: 50% Poliéster 50% Algodón (250 g/m2)





- ▶ Camiseta C3645
- ▶ Chaleco C3622
- ▶ Pantalón C2618
- ▶ Botas P3008

- ▶ Camiseta C3633
- ▶ Chaleco C3623
- ▶ Pantalón C2618
- ▶ Botas P3008





naranja a.v./amarillo a.v.

amarillo a.v./naranja a.v.

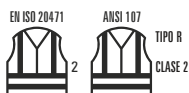

**C3620**

**ALTA VISIBILIDAD EN ISO 20471. Clase 2**  
**ALTA VISIBILIDAD ANSI/ISEA 107. Tipo R. Clase 2.**

- Chaleco reflectante-fluorescente con escote a pico y cierre de cremallera.
- Una banda fluorescente con una cinta reflectante en pecho, espalda y hombros.
- Ribeteado con bias a contraste.

**Tallas: L, XL, XXL**

Tejido: 100% Poliéster (120 g/m<sup>2</sup>)



naranja a.v./amarillo a.v.

amarillo a.v./naranja a.v.

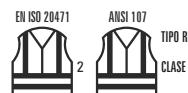

**C3621**

**ALTA VISIBILIDAD EN ISO 20471. Clase 2**  
**ALTA VISIBILIDAD ANSI/ISEA 107. Tipo R. Clase 2.**

- Chaleco reflectante-fluorescente con escote a pico y cierre de cremallera.
- Trabillas de cinta tejida gris y dos bolsos de plastón en el pecho, uno de ellos con cartera de velcro.
- Dos bolsos laterales de plastón con cartera de velcro.
- Una banda fluorescente con una cinta reflectante en pecho, hombros y cruzadas en la espalda.
- Ribeteado con bias a contraste.

**Tallas: L, XL, XXL**

Tejido: 100% Poliéster (120 g/m<sup>2</sup>)



amarillo a.v./naranja a.v.

naranja a.v./amarillo a.v.



Tejido exterior  
**OXFORD**

**C3622**

**ALTA VISIBILIDAD ANSI/ISEA 107. Tipo R. Clase 2.**

- Chaleco en tejido Oxford reflectante-fluorescente con ajustes laterales.
- Escote a pico y cierre de cremallera.
- Trabillas de cinta tejida gris, un bolso de plastón con cartera de velcro y otro con sistema de sujeción para emisoras en el pecho.
- Dos bolsos laterales con fuelle y cierre de cremallera. Bolsillos auxiliares superpuestos con cartera de velcro. Bolso trasero interior con cierre de cremallera.
- Ajustes laterales con hebillas automáticas.
- Una banda fluorescente con una cinta reflectante en pecho, espalda y hombros.
- Ribeteado con bias a contraste.
- Forro interior de rejilla.

**Talla: única**

Tejido: 100% Poliéster (195 g/m<sup>2</sup>)



amarillo a.v./naranja a.v.

naranja a.v./amarillo a.v.



Tejido de rejilla

**C3623**

**ALTA VISIBILIDAD ANSI/ISEA 107. Tipo R. Clase 2.**

- Chaleco de rejilla reflectante-fluorescente con escote a pico y cierre de cremallera.
- Trabillas de cinta tejida gris, dos bolsos de plastón con cartera de velcro y un bolsillo transparente para identificador personal en el pecho.
- Una banda fluorescente con una cinta reflectante en pecho, espalda y hombros.
- Abertura trasera para arnés.
- Ribeteado con bias a contraste.

**Tallas: L, XL, XXL**

Tejido: 100% Poliéster (120 g/m<sup>2</sup>)





- Camiseta C3645
- Chaleco C3622
- Pantalón C2618
- Botas P3008



marino/celeste

marino/celeste



marino/naranja a.v.

marino/amarillo a.v.



marino/naranja a.v.

marino/amarillo a.v.



Interior afelpado

**C3855**

**C3856**

- Polo combinado de manga corta en micropiqué de poliéster con reflectante damero.
- Cuello clásico con tapeta de tres botones a contraste y cubrecosturas interior.
- Galonera con botón en los hombros y trabillas en el pecho.
- Reflectante damero gris termoadhesiva en pecho, espalda y cuello.
- Canesú con remate de vivo a contraste en la espalda.

- Polo combinado de manga larga en micropiqué de poliéster con reflectante damero.
- Cuello clásico con tapeta de tres botones a contraste y cubrecosturas interior.
- Galonera con botón en los hombros y trabillas en el pecho.
- Reflectante damero gris termoadhesiva en pecho, espalda y cuello.
- Canesú con remate de vivo a contraste en la espalda.
- Puño elástico.
- Interior afelpado.

**Tallas: XS, S, M, L, XL, XXL, 3XL**

Tejido: 100% Poliéster (145 g/m2)

**Tallas: XS, S, M, L, XL, XXL, 3XL**

Tejido: 100% Poliéster (190 g/m2)



marino/naranja

marino/rojo



marino/rojo

marino/naranja



100% Algodón



100% Algodón

**C3850**

**C3852**

- Polo combinado de manga corta en piqué de algodón.
- Cuello clásico con tapeta de tres botones y cubrecosturas interior.
- Una franja combinada en pecho y espalda.
- Tejido fresco y poroso que permite una adecuada ventilación.
- Cuello y acabado de la manga en punto canalé con franja a contraste.

- Polo combinado de manga larga en tejido piqué de algodón.
- Cuello clásico con tapeta de tres botones y cubrecosturas interior.
- Una franja combinada en pecho y espalda.
- Tejido fresco y poroso que permite una adecuada ventilación.
- Cuello y puños en punto canalé con franja a contraste.

**Tallas: S, M, L, XL, XXL, 3XL**

Tejido: 100% Algodón (220 g/m2)

**Tallas: S, M, L, XL, XXL**

Tejido: 100% Algodón (220 g/m2)

▶ Polo C3852  
▶ Pantalón B1416  
▶ Botas P3007

▶ Polo C3855  
▶ Pantalón B1416  
▶ Botas P3007





marino/naranja a.v.



marino/amarillo a.v.



marino/amarillo a.v.



marino/naranja a.v.



**Rico Algodón**



**Tallas grandes**

**C3840**

- Polo combinado de manga corta en piqué de algodón.
- Parte superior de alta visibilidad.
- Cuello clásico con tapeta de tres botones y cubrecosturas interior.
- Un bolso de pecho de ojal.
- Tejido fresco y poroso que permite una adecuada ventilación.
- Cuello en punto canalé.
- Aberturas laterales.

**Tallas: S, M, L, XL, XXL, 3XL, 4XL, 5XL**

(Marino/Amarillo A.V. hasta 6XL)

Tejido principal: 100% Algodón (220 g/m2)

Tejido secundario: 65% Poliéster 35% Algodón (220 g/m2)



**Rico Algodón**

**C3841**

- Polo combinado de manga corta en tejido piqué de algodón con cinta reflectante.
- Parte superior de alta visibilidad.
- Cuello clásico con tapeta de tres botones y cubrecosturas interior.
- Un bolso de pecho de ojal.
- Una cinta reflectante en pecho y espalda.
- Tejido fresco y poroso que permite una adecuada ventilación.
- Cuello en punto canalé.
- Aberturas laterales.

**Tallas: S, M, L, XL, XXL**

Tejido principal: 100% Algodón (220 g/m2)

Tejido secundario: 65% Poliéster 35% Algodón (220 g/m2)

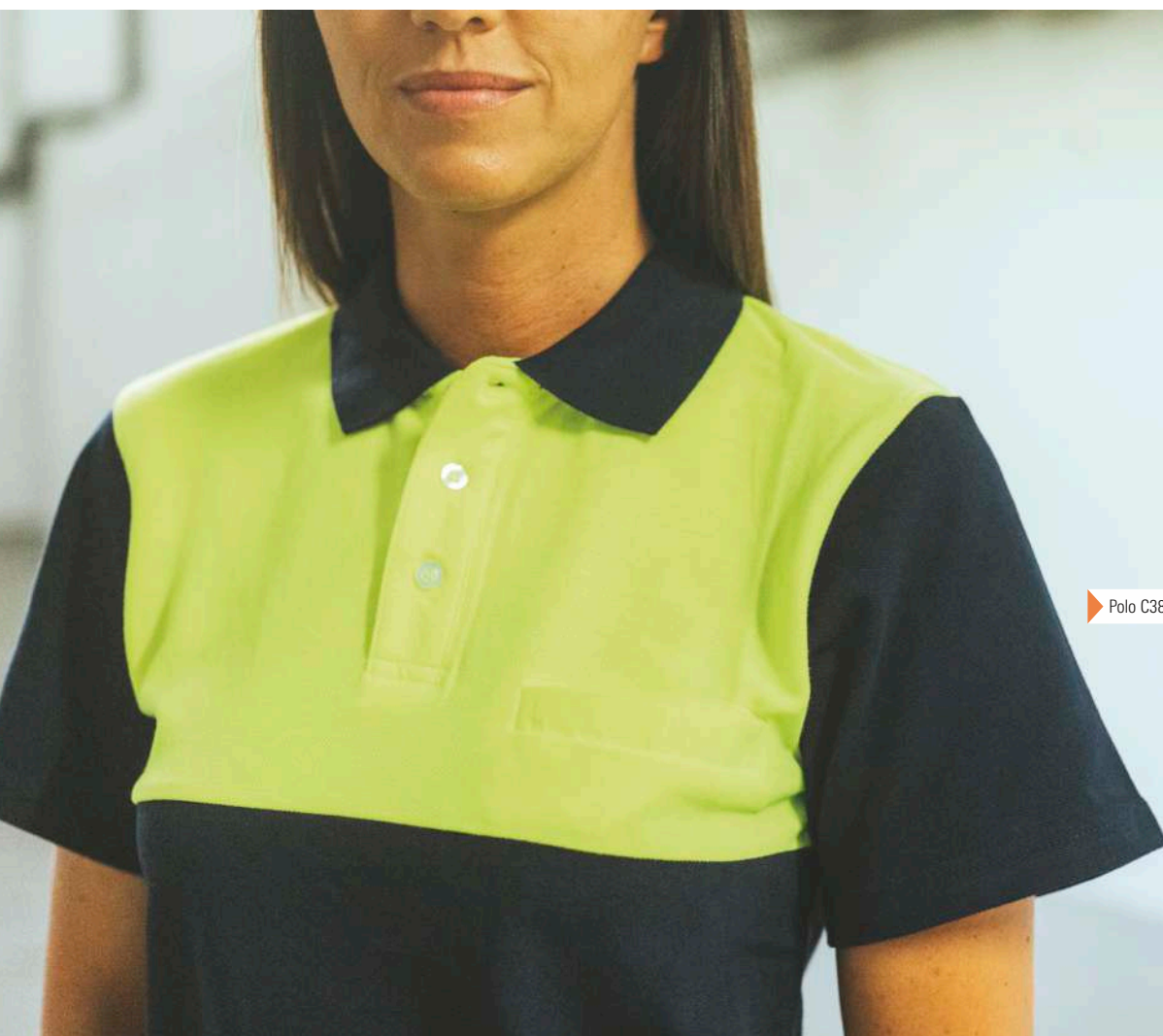

Polo C3840

Polo C3843



marino/naranja a.v.

marino/amarillo a.v.

marino/amarillo a.v.

marino/naranja a.v.



Rico Algodón



Tallas grandes

### C3842

- Polo combinado de manga larga en tejido piqué de algodón.
- Parte superior de alta visibilidad.
- Cuello clásico con tapeta de tres botones y cubrecosturas interior.
- Un bolso de pecho de ojal.
- Tejido fresco y poroso que permite una adecuada ventilación.
- Cuello y puños en punto canalé.
- Aberturas laterales.

**Tallas: S, M, L, XL, XXL, 3XL, 4XL**

Tejido principal: 100% Algodón (220 g/m2)

Tejido secundario: 65% Poliéster 35% Algodón (220 g/m2)



Rico Algodón

### C3843

- Polo combinado de manga larga en tejido piqué de algodón con cinta reflectante.
- Parte superior de alta visibilidad.
- Cuello clásico con tapeta de tres botones y cubrecosturas interior.
- Un bolso de pecho de ojal.
- Una cinta reflectante en pecho y espalda.
- Puño elástico.
- Cuello en punto canalé.
- Aberturas laterales.

**Tallas: S, M, L, XL, XXL**

Tejido principal: 100% Algodón (220 g/m2)

Tejido secundario: 65% Poliéster 35% Algodón (220 g/m2)





Polo C3870

Pantalón B1407

Bota P1101

Polo C3860

Pantalón C2911

Bota P1101





amarillo a.v./gris

amarillo a.v./verde oscuro

naranja a.v./marino

amarillo a.v./marino

EN ISO 20471



## C3870

### ALTA VISIBILIDAD EN ISO 20471. Clase 1

- Polo combinado de manga larga en poliéster ojo de perdiz con cintas reflectantes.
- Parte superior de alta visibilidad.
- Cuello clásico con tapeta de tres botones y cubrecosturas interior.
- Aberturas laterales.
- Dos cintas reflectantes en pecho, espalda y mangas.
- Puño elástico.
- Cuello y puños en punto canalé.
- Tejido fresco y ligero de alta permeabilidad al aire.
- Transpirable, de fácil secado y resistente al encogimiento.

Tallas: **S, M, L, XL, XXL, 3XL**

Tejido: 100% Poliéster (160 g/m2)



rojo a.v./marino

EN ISO 20471



## C3877

### ALTA VISIBILIDAD EN ISO 20471. Clase 1

- Polo combinado de manga larga en poliéster ojo de perdiz con cintas reflectantes.
- Parte superior de alta visibilidad.
- Cuello clásico con tapeta de tres botones y cubrecosturas interior.
- Aberturas laterales.
- Dos cintas reflectantes en pecho, espalda y mangas.
- Puño elástico.
- Cuello y puños en punto canalé.
- Tejido fresco y ligero de alta permeabilidad al aire.
- Transpirable, de fácil secado y resistente al encogimiento.

Tallas: **S, M, L, XL, XXL, 3XL**

Tejido: 100% Poliéster (160 g/m2)







amarillo a.v./verde oscuro

naranja a.v./gris

amarillo a.v./marino

naranja a.v./verde oscuro

amarillo a.v./gris

naranja a.v./marino

amarillo a.v./rojo

**C3860**



**ALTA VISIBILIDAD EN ISO 20471. Clase 1**

- Polo combinado de manga corta en poliéster ojo de perdiz con cintas reflectantes.
- Parte superior de alta visibilidad.
- Cuello clásico con tapeta de tres botones y cubrecosturas interior.
- Aberturas laterales.
- Una cinta reflectante en mangas y dos en pecho y espalda.
- Tejido fresco y ligero de alta permeabilidad al aire.
- Transpirable, de fácil secado y resistente al encogimiento.
- Cuello en punto canalé.

**Tallas: S, M, L, XL, XXL, 3XL**

(Amarillo A.V./Gris y Amarillo A.V./Marino hasta 4XL)

Tejido: 100% Poliéster (160 g/m<sup>2</sup>)



EN ISO 20471



amarillo a.v./naranja a.v./negro



EN ISO 20471



rojo a.v./marino

**C3866**

**ALTA VISIBILIDAD EN ISO 20471. Clase 2**

- Polo combinado de manga corta en poliéster ojo de perdiz con cintas reflectantes.
- Cuello clásico con tapeta de tres botones y cubrecosturas interior.
- Una cinta reflectante en mangas y dos en pecho y espalda.
- Tejido fresco y ligero de alta permeabilidad al aire.
- Transpirable, de fácil secado y resistente al encogimiento.
- Cuello en punto canalé.
- Aberturas laterales.

**Tallas: S, M, L, XL, XXL, 3XL**

Tejido: 100% Poliéster (160 g/m<sup>2</sup>)

**C3867**

**ALTA VISIBILIDAD EN ISO 20471. Clase 1**

- Polo combinado de manga corta en poliéster ojo de perdiz con cintas reflectantes.
- Parte superior de alta visibilidad.
- Cuello clásico en punto canalé con tapeta de tres botones y cubrecosturas interior.
- Una cinta reflectante en mangas y dos en pecho y espalda.
- Tejido fresco y ligero de alta permeabilidad al aire.
- Transpirable, de fácil secado y resistente al encogimiento.
- Aberturas laterales.

**Tallas: S, M, L, XL, XXL, 3XL**

Tejido: 100% Poliéster (160 g/m<sup>2</sup>)

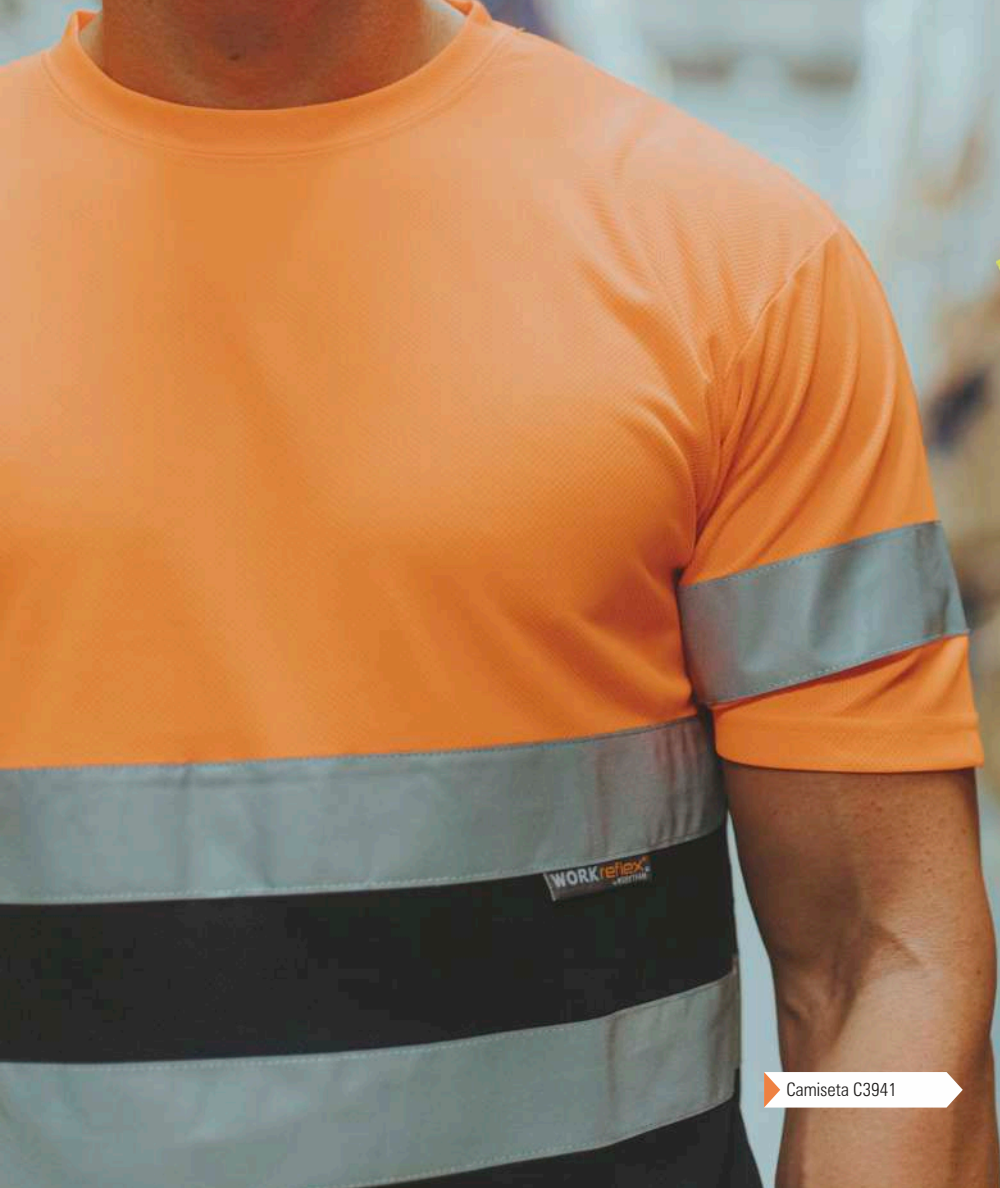

amarillo a.v./marino

naranja a.v./marino

EN ISO 20471



## C3941

### ALTA VISIBILIDAD EN ISO 20471. Clase 1

- Camiseta combinada de manga corta en poliéster ojo de perdiz con cintas reflectantes.
- Parte superior de alta visibilidad.
- Cuello redondo con cubrecosturas interior.
- Una cinta reflectante en mangas y dos en pecho y espalda.
- Tejido fresco y ligero de alta permeabilidad al aire.
- Transpirable, de fácil secado y resistente al encogimiento.

**Tallas: S, M, L, XL, XXL, 3XL**

Tejido: 100% Poliéster (160 g/m<sup>2</sup>)

Camiseta C3941



naranja a.v./verde

amarillo a.v./gris

## C2805

- Polo combinado de manga corta en poliéster ojo de perdiz.
- Cuello clásico con tapeta de tres botones y cubrecosturas interior.
- Un bolso de pecho de ojal.
- Cuello, tapeta, hombros, vista de bolsillo y pieza en mangas a contraste.
- Tejido fresco y ligero de alta permeabilidad al aire.
- Transpirable, de fácil secado y resistente al encogimiento.
- Cuello en punto canalé.

**Tallas: S, M, L, XL, XXL**

Tejido: 100% Poliéster (160 g/m<sup>2</sup>)







rojo a.v.

EN ISO 20471



### C3837

**ALTA VISIBILIDAD EN ISO 20471. Clase 2**

- Polo de alta visibilidad de manga larga en poliéster ojo de perdiz con cintas reflectantes.
- Cuello clásico con tapeta de tres botones y cubrecosturas interior.
- Dos cintas reflectantes en pecho, espalda y mangas.
- Puño elástico.
- Tejido fresco y ligero de alta permeabilidad al aire.
- Transpirable, de fácil secado y resistente al encogimiento.
- Cuello y puños en punto canalé.
- Aberturas laterales.

**Tallas: S, M, L, XL, XXL, 3XL**

Tejido: 100% Poliéster (160 g/m2)



rojo a.v.

EN ISO 20471



### C3887

**ALTA VISIBILIDAD EN ISO 20471. Clase 2**

- Polo de alta visibilidad de manga corta en poliéster ojo de perdiz con cintas reflectantes.
- Cuello clásico con tapeta de tres botones y cubrecosturas interior.
- Una cinta reflectante en mangas y dos en pecho y espalda.
- Tejido fresco y ligero de alta permeabilidad al aire.
- Transpirable, de fácil secado y resistente al encogimiento.
- Cuello en punto canalé.
- Abertura en los laterales.

**Tallas: S, M, L, XL, XXL, 3XL**

Tejido: 100% Poliéster (160 g/m2)





Gorra WFA941

Polo C3837





- ▶ Gorra WFA907
- ▶ Polo C3882
- ▶ Mochila WFA407
- ▶ Pantalón C2718
- ▶ Zapato P3013





amarillo a.v./ gris

naranja a.v./ gris



Cintas reflectantes discontinuas



**C3882**

**ALTA VISIBILIDAD EN ISO 20471. Clase 2**

- Polo de alta visibilidad de manga corta en micropiqué.
- Reflectantes segmentadas.
- Cuello clásico con tapeta de tres botones y cubrecosturas interior.
- Un bolso de pecho de ojal y otro para bolígrafo en manga.
- Una cinta reflectante segmentada termoadhesiva en hombros y en mangas y dos pecho y espalda.
- Cuello en punto canalé combinado.
- Rejilla en axilas.

**Tallas: S, M, L, XL, XXL, 3XL**

Tejido: 100% Poliéster (145 g/m2)



amarillo a.v./ gris

naranja a.v./ gris



Cintas reflectantes discontinuas



Interior afelpado



**C3883**

**ALTA VISIBILIDAD EN ISO 20471. Clase 2**

- Polo de alta visibilidad de manga larga en micropiqué.
- Reflectantes segmentadas.
- Cuello clásico con tapeta de tres botones y cubrecosturas interior.
- Un bolso de pecho de ojal y otro para bolígrafo en manga.
- Una cinta reflectante segmentada termoadhesiva en hombros y dos en mangas, pecho y espalda.
- Puño elástico combinado.
- Cuello en punto canalé combinado.
- Interior afelpado.
- Rejilla en axilas.

**Tallas: S, M, L, XL, XXL, 3XL**

Tejido: 100% Poliéster (200 g/m2)







- ▶ Gorro WFA918
- ▶ Polo C3891
- ▶ Pantalón B4031
- ▶ Zapato P1201



naranja a.v./marino

amarillo a.v./marino



Tejido de rejilla bajo el brazo



Cintas reflectantes discontinuas



EN ISO 20471



## C3890

### ALTA VISIBILIDAD EN ISO 20471. Clase 1

- Polo combinado de manga corta en micropiqué de poliéster.
- Parte superior de alta visibilidad, reflectantes segmentadas.
- Rejilla para regular la transpiración en axilas.
- Cuello clásico con tapeta de tres botones y cubrecosturas interior.
- Un bolso de pecho de ojal. Cuello en punto canalé.
- Una reflectante segmentada termoadhesiva en mangas y dos en pecho y espalda.

**Tallas: S, M, L, XL, XXL, 3XL**

Tejido: 100% Poliéster (145 g/m2)



amarillo a.v./marino

naranja a.v./marino



Interior afelpado



Cintas reflectantes discontinuas



EN ISO 20471

## C3891

### ALTA VISIBILIDAD EN ISO 20471. Clase 1

- Polo combinado de manga larga en micropiqué de poliéster.
- Parte superior de alta visibilidad, reflectantes segmentadas.
- Cuello clásico con tapeta de tres botones y cubrecosturas interior.
- Un bolso de pecho de ojal. Puño elástico. Cuello en punto canalé.
- Dos reflectantes segmentadas termoadhesivas en pecho, espalda y mangas.
- Interior afelpado.

**Tallas: S, M, L, XL, XXL, 3XL**

Tejido: 100% Poliéster (200 g/m2)







NUEVO MODELO



amarillo a.v./marino

naranja a.v./marino



EN ISO 20471



Interior de Algodón



Tejido de rejilla



Cintas reflectantes discontinuas

**C3995**

ALTA VISIBILIDAD EN ISO 20471.

- Camiseta combinada de manga corta en micropiqué de poliéster con interior de algodón.
- Parte superior de alta visibilidad.
- Reflectantes segmentadas y tejido de rejilla para regular la transpiración.
- Cuello redondo con cubrecosturas interior.
- Una reflectante segmentada termoadhesiva en mangas y dos en pecho y espalda.

Tallas: S, M, L, XL, XXL, 3XL

Tejido: 55% Algodón 45% Poliéster (160 g/m2)



amarillo a.v./marino

naranja a.v./marino

naranja a.v./marino

amarillo a.v./marino



EN ISO 20471



Interior de Algodón



Cintas reflectantes discontinuas



EN ISO 20471



Interior de Algodón



Cintas reflectantes discontinuas

**C3895**

ALTA VISIBILIDAD EN ISO 20471. Clase 1

- Polo combinado de manga corta en micropiqué de poliéster con interior de algodón.
- Parte superior de alta visibilidad.
- Reflectantes segmentadas para regular la transpiración.
- Cuello clásico con tapeta de tres botones y cubrecosturas interior.
- Mangas ranglan. Un bolso de pecho de ojal. Cuello en punto canalé.
- Una reflectante segmentada termoadhesiva en mangas y dos en pecho y espalda.

Tallas: S, M, L, XL, XXL, 3XL

Tejido: 55% Algodón 45% Poliéster (160 g/m2)

**C3896**

ALTA VISIBILIDAD EN ISO 20471. Clase 2

- Polo combinado de manga larga en micropiqué de poliéster con interior de algodón.
- Parte superior de alta visibilidad.
- Reflectantes segmentadas para regular la transpiración.
- Cuello clásico con tapeta de tres botones y cubrecosturas interior.
- Mangas ranglan. Un bolso de pecho de ojal.
- Dos reflectantes segmentadas termoadhesiva en mangas, pecho y espalda.
- Puño elástico. Cuello en punto canalé.

Tallas: S, M, L, XL, XXL, 3XL

Tejido: 55% Algodón 45% Poliéster (200 g/m2)





Gorra WFA907

Polo C3895

Pantalón B1434



Gorra WFA907

Camiseta C3995

Pantalón B1434





naranja a.v.

amarillo a.v.



negro

marino

azafata



Tacto algodón



Extra ligera



Nuevos colores: azafata, marino y negro

## C6010

- Camiseta de manga corta en poliéster.
- Corte clásico.
- Cuello redondo en punto canalé con cubrecosturas interior.
- Tacto suave.

**Tallas: S, M, L, XL, XXL, 3XL**

Tejido: 100% Poliéster (130 g/m2)



- Gorra WFA905
- Camiseta C6010



Tacto algodón



Extra ligera



naranja a.v./marino



amarillo a.v./marino

**C6020**

- Camiseta combinada de manga corta en poliéster.
- Parte superior de alta visibilidad.
- Cuello redondo en punto canalé con cubrecosturas interior.
- Tacto suave.

**Tallas: S, M, L, XL, XXL, 3XL**

Tejido: 100% Poliéster (130 g/m2)



Extra ligera



Tacto algodón



Cintas reflectantes discontinuas



amarillo a.v./marino



naranja a.v./marino

**C6040**

- Camiseta combinada de manga corta en poliéster.
- Reflectantes y parte superior de alta visibilidad.
- Cuello redondo en punto canalé con cubrecosturas interior.
- Una reflectante segmentada termoadhesiva en mangas y dos en pecho y espalda.
- Tacto suave.

**Tallas: S, M, L, XL, XXL, 3XL**

Tejido: 100% Poliéster (130 g/m2)



Extra ligera



Tacto algodón



Cintas reflectantes discontinuas



naranja a.v./marino



amarillo a.v./marino

**C6030**

- Camiseta combinada de manga corta en poliéster.
- Reflectantes y parte superior de alta visibilidad.
- Cuello redondo en punto canalé con cubrecosturas interior.
- Reflectante segmentada termoadhesiva en pecho, espalda y mangas.
- Tacto suave.

**Tallas: S, M, L, XL, XXL, 3XL**

Tejido: 100% Poliéster (130 g/m2)



eTastic  
WORKTEAM

- ▶ Cazadora C2710
- ▶ Pantalón C2718
- ▶ Bota P1101







marino/amarillo a.v.

gris oscuro/amarillo a.v.

negro/amarillo a.v.



Cintas reflectantes discontinuas



Tejido elástico



## C2710

### ALTA VISIBILIDAD EN ISO 20471. Clase 1

- Cazadora de tejido elástico bidireccional por construcción combinada con cintas reflectantes segmentadas.
- Cuello camisero y cierre de cremallera de nylon oculta por solapa postiza con velcro.
- Refuerzo combinado en hombros.
- Dos bolsos de pecho interiores inclinados con cartera de corchete oculto.
- Dos cintas reflectantes segmentadas termoadhesivas en pecho, espalda y mangas.
- Puño con elástico.
- Cierre de velcro en cintura.
- Ajuste de velcro en los laterales.

### Tallas: S, M, L, XL, XXL, 3XL

Tejido de contraste: 65% Poliéster 35% Algodón (250 g/m2)  
Tejido A.V.: 50% Poliéster 50% Algodón (250 g/m2)



marino/amarillo a.v.

gris oscuro/amarillo a.v.

negro/amarillo a.v.



Cintas reflectantes discontinuas



Tejido elástico



## C2718

### ALTA VISIBILIDAD EN ISO 20471. Clase 1

- Pantalón de tejido elástico bidireccional por construcción combinado con cintas reflectantes segmentadas.
- Dos bolsos de abertura inclinada en los costados y un bolso lateral con pliegue inferior y cartera de velcro. Dos bolsos traseros, uno con cartera de velcro y un bolso de espátula.
- Trabilla porta martillo.
- Presillas a contraste.
- Dos cintas reflectantes segmentadas termoadhesivas sobre perneras con pieza central inclinada de alta visibilidad.
- Elástico en los laterales de la cintura.
- Trabillas de diferente tamaño y color.
- Cierre de botón metálico y bragueta de cremallera.

### Tallas: S, M, L, XL, XXL, 3XL

Tejido de contraste: 65% Poliéster 35% Algodón (250 g/m2)  
Tejido A.V.: 50% Poliéster 50% Algodón (250 g/m2)







marino / amarillo a.v.

marino / naranja a.v.

gris / amarillo a.v.

gris / naranja a.v.

WORKTEAM ELASTIC



EN ISO 20471



Diseño estilizado "slim fit"



Tejido elástico

## C3218

### ALTA VISIBILIDAD EN ISO 20471. Clase 1

- Pantalón combinado con alta visibilidad y cintas reflectantes de corte estilizado, diseño 'Slim Fit'.
- Dos bolsos de abertura inclinada en los costados, dos bolsos laterales de carga con cartera de velcro. Un bolso trasero de plastón con cartera de velcro.
- Dos cintas reflectantes en perneras con pieza central de alta visibilidad.
- Elástico en la cintura.
- Trabillas.
- Cierre de botón y bragueta de cremallera.

### Tallas: S, M, L, XL, XXL, 3XL

Tejido Principal: 64% Poliéster 34% Algodón 2% Elastano (245 g/m2)  
Tejido A.V.: 50% Poliéster 50% Algodón (250 g/m2)







▶ Polo C3860

▶ Pantalón C3218

▶ Zapato P3013



negro/amarillo a.v. gris/amarillo a.v. verde oscuro/amarillo a.v. marino/amarillo a.v.



negro/naranja a.v. gris/naranja a.v. verde oscuro/naranja a.v. marino/naranja a.v.

EN ISO 20471



## C4110

### ALTA VISIBILIDAD EN ISO 20471. Clase 1

- Cazadora combinada con alta visibilidad y cintas reflectantes.
- Cuello camisero y cierre de cremallera de nylon oculta por solapa postiza con velcro.
- Dos bolsos de pecho interiores con cierre de cremallera de nylon.
- Dos cintas reflectantes en pecho, espalda y mangas con pieza central de alta visibilidad.
- Puño con elástico.
- Cierre de velcro en cintura y elástico en los laterales.



### Tallas: M, L, XL, XXL

Tejido Principal: 65% Poliéster 35% Algodón (200 g/m2)

Tejido A.V.: 50% Poliéster 50% Algodón (250 g/m2)



negro/amarillo a.v. gris/amarillo a.v. verde oscuro/amarillo a.v. marino/amarillo a.v. celeste/amarillo a.v.



negro/naranja a.v. gris/naranja a.v. verde oscuro/naranja a.v. marino/naranja a.v. verde pistacho/amarillo a.v.

EN ISO 20471



## C4018

### ALTA VISIBILIDAD EN ISO 20471. Clase 1

- Pantalón combinado con alta visibilidad y cintas reflectantes.
- Dos bolsos de abertura inclinada en los costados, dos bolsos laterales de carga con cartera de velcro. Un bolso trasero interior con cierre de presilla y botón.
- Dos cintas reflectantes en perneras con pieza central de alta visibilidad.
- Elástico en la cintura. Trabillas.
- Cierre de botón y bragueta de cremallera.

### Tallas: 38, 40, 42, 44, 46, 48, 50, 52, 54, 56, 58, 60

(Marino/Amarillo A.V., Marino/Naranja A.V., Gris/Amarillo A.V. desde la 36)

Tejido Principal: 65% Poliéster 35% Algodón (200 g/m2)

Tejido A.V.: 50% Poliéster 50% Algodón (250 g/m2)



**C4119**



**ALTA VISIBILIDAD EN ISO 20471. Clase 1**

- Cazadora de algodón combinada con alta visibilidad y cintas reflectantes.
- Cuello camisero y cierre de cremallera de nylon oculta por solapa postiza con velcro.
- Dos bolsos de pecho interiores con cierre de cremallera de nylon. Dos cintas reflectantes en pecho, espalda y mangas con pieza central de alta visibilidad.
- Puño con elástico.
- Cierre de velcro en cintura y elástico en los laterales.

**Tallas: M, L, XL, XXL**

Tejido Principal: 100% Algodón (230 g/m2)

Tejido A.V.: 50% Poliéster 50% Algodón (250 g/m2)

marino/amarillo a.v.

marino/naranja a.v.



marino/amarillo a.v.

marino/naranja a.v.

**C4019**



**ALTA VISIBILIDAD EN ISO 20471. Clase 1**

- Pantalón de algodón combinado con alta visibilidad y cintas reflectantes.
- Dos bolsos de abertura inclinada en los costados, dos bolsos laterales de carga con cartera de velcro. Un bolso trasero interior con cierre de presilla y botón.
- Dos cintas reflectantes en perneras con pieza central de alta visibilidad.
- Elástico en la cintura. Trabillas.
- Cierre de botón y bragueta de cremallera.

**Tallas: 38, 40, 42, 44, 46, 48, 50, 52, 54, 56**

Tejido Principal: 100% Algodón (230 g/m2)

Tejido A.V.: 50% Poliéster 50% Algodón (250 g/m2)



marino/amarillo a.v.

marino/naranja a.v.



Forrado con tejido polar



PROTECCIÓN FRÍO



**C4028**

**ALTA VISIBILIDAD EN ISO 20471. Clase 1**

**Protección contra AMBIENTES FRÍOS EN14058. Clase 1**

- Pantalón para el frío combinado con alta visibilidad y cintas reflectantes.
- Tejido de doble capa. Interior en polar.
- Dos bolsos de abertura inclinada en los costados, dos bolsos laterales de plastón con cartera de velcro. Un bolso trasero interior con cierre de presilla y botón.
- Dos cintas reflectantes en perneras con pieza de alta visibilidad.
- Elástico en la cintura. Trabillas.
- Cierre de corchete y bragueta de cremallera.

**Tallas: 40, 42, 44, 46, 48, 50, 52, 54, 56, 58, 60**

Tejido Principal: 80% Poliéster 20% Algodón

Tejido A.V.: 50% Poliéster 50% Algodón

Tejido Interior: 100% Poliéster (Ext.+Int. 330 g/m2)





- ▶ Cazadora C4110
- ▶ Pantalón C4018
- ▶ Bota P1101

- ▶ Sudadera C9030
- ▶ Chaleco S4032
- ▶ Pantalón C4018
- ▶ Bota P1101





marino/amarillo a.v.

marino/naranja a.v.



Tejido exterior  
OXFORD

### S4032

- Chaleco acolchado combinado en tejido Oxford con cintas reflectantes.
- Cuello alto y cierre de cremallera oculta por solapa de corchetes.
- Un bolso de pecho y dos laterales interiores con cierre de cremallera. Dos bolsos con fuelle y cartera de corchetes en los costados. Un bolso de pecho de plastón con cierre de velcro en el interior.
- Dos cintas reflectantes en pecho y espalda con pieza central de alta visibilidad.
- Sisas ajustables.
- Elástico en los laterales de la cintura.

**Tallas: S, M, L, XL, XXL**

Tejido Exterior: 100% Poliéster (180 g/m2)

Tejido Interior (Acolchado+Forro): 100% Poliéster (250 g/m2)



marino/naranja a.v.

marino/amarillo a.v.

EN ISO 20471



Tejido exterior  
OXFORD

### S4035

**ALTA VISIBILIDAD EN ISO 20471. Clase 1**

- Chaleco acolchado combinado en tejido Oxford con cintas reflectantes.
- Parte superior de alta visibilidad.
- Cuello alto y cierre de cremallera oculta por solapa de corchetes.
- Un bolso de pecho y dos laterales interiores con cierre de cremallera. Dos bolsos con fuelle y cartera de corchetes en los costados. Un bolso de pecho de plastón con cierre de velcro en el interior.
- Dos cintas reflectantes en pecho y espalda.
- Sisas ajustables.
- Elástico en los laterales de la cintura.

**Tallas: S, M, L, XL, XXL**

Tejido Exterior: 100% Poliéster (135 g/m2)

Tejido Interior (Acolchado+Forro): 100% Poliéster (250 g/m2)





- Chaleco C8250
- Pantalón B4031
- Bolsa WFA403
- Zapato P3013







EN ISO 20471

Cintas reflectantes  
discontinuasPrenda  
reversible

## C8250

### ALTA VISIBILIDAD EN ISO 20471. Clase 1

- Chaleco reversible acolchado.
- Cuello alto con cierre de cremallera de nylon.
- Solapa protectora cubriendo la cremallera.
- Ribeteado con bias elástico a contraste.

**Exterior:** Combinado con alta visibilidad y cintas reflectantes segmentadas.

- Dos bolsos laterales interiores con cierre de cremallera.
- Un bolso de pecho interior con cierre de cremallera.
- Dos cintas reflectantes segmentadas termoadhesivas en pecho y espalda.
- Colgador en la parte trasera del cuello.

**Interior:** Acolchado respuntado.

- Dos bolsos laterales interiores con cierre de cremallera.

**Tallas:** S, M, L, XL, XXL, 3XL

Tejido Exterior: 100% Poliéster (140 g/m<sup>2</sup>)

Interior (Acolchado+Forro): 100% Poliéster (225 g/m<sup>2</sup>)



naranja a.v./marino



amarillo a.v./marino





- Gorra WFA907
- Chaqueta S9605
- Pantalón C3218





naranja a.v./marino

amarillo a.v./marino



**S9600**

**ALTA VISIBILIDAD EN ISO 20471. Clase 1**

- Chaqueta Workshell combinada con tejido acolchado.
- Cuello alto forrado con polar.
- Cierre de cremallera.
- Solapa protectora interior vuelta en la parte superior cubriendo la cremallera.
- Dos bolsos laterales interiores con cierre de cremallera.
- Un bolso de pecho interior con cierre de cremallera.
- Dos cintas reflectantes en pecho, espalda y mangas.
- Puños y bajo ribeteados con bies elástico a contraste.

**Tallas: S, M, L, XL, XXL, 3XL**

Tejido Exterior (Acolchado+Forro): 100% Poliéster (385 g/m2)

Tejido Workshell: 100% Poliéster (300 g/m2)



marino/naranja a.v.

marino/amarillo a.v.



**S9605**

- Chaqueta Workshell combinada con tejido acolchado.
- Cuello alto forrado con polar.
- Cierre de cremallera de nylon.
- Solapa protectora interior vuelta en la parte superior cubriendo la cremallera.
- Dos bolsos laterales interiores con cierre de cremallera.
- Dos bolsos de pecho interiores con cierre de cremallera.
- Dos cintas reflectantes en pecho, espalda y mangas.
- Puños y bajo ribeteados con bies elástico a contraste.

**Tallas: S, M, L, XL, XXL, 3XL**

Tejido Exterior (Acolchado+Forro): 100% Poliéster (385 g/m2)

Tejido Workshell: 100% Poliéster (300 g/m2)







- Workshell S9505
- Pantalón S9820
- Zapato P1201

- Workshell S9520
- Pantalón S9820
- Zapato P1201



marino/naranja a.v.

marino/amarillo a.v.



Tallas grandes

## S9520

### ALTA VISIBILIDAD EN ISO 20471. Clase 1

- Chaqueta Workshell combinada con cintas reflectantes.
- Cuello alto y cierre de cremallera.
- Solapa protectora interior vuelta en la parte superior cubriendo la cremallera.
- Un bolso de pecho y dos laterales interiores con cremallera.
- Dos cintas reflectantes en pecho, espalda y mangas con pieza central de alta visibilidad.
- Bocamanga ajustable con velcro.
- Cordón elástico con pieza ajustable en cuello y bajo.
- Tejido corta vientos, repelente al agua y resistente al desgarro con membrana interior transpirable y aislante e interior de alta capacidad térmica.

**Tallas: S, M, L, XL, XXL, 3XL** (Disponible en 5XL)

Tejido: 96% Poliéster 4% Elastano (330 g/m<sup>2</sup>)



marino/naranja a.v.



marino/amarillo a.v.



## S9820

### ALTA VISIBILIDAD EN ISO 20471. Clase 1

- Pantalón Workshell combinado con alta visibilidad y cintas reflectantes.
- Dos bolsos de abertura vertical en los costados y dos bolsos laterales, todos interiores con cierre de cremallera. Dos bolsos traseros interiores con cremallera.
- Dos cintas reflectantes en perneras con pieza central de alta visibilidad.
- Elástico en la cintura. Trabillas.
- Cierre de botón y bragueta de cremallera.
- Tejido corta vientos, repelente al agua y resistente al desgarro con membrana interior transpirable y aislante e interior de alta capacidad térmica.

**Tallas: S, M, L, XL, XXL**

Tejido: 96% Poliéster 4% Elastano (330 g/m<sup>2</sup>)







marino/amarillo a.v.



marino/naranja a.v.



Tallas grandes

**S9525**

**ALTA VISIBILIDAD EN ISO 20471. Clase 1**

- Chaqueta Workshell combinada con cintas reflectantes.
- Parte superior de alta visibilidad.
- Cuello alto y capucha enrollable con cordón para ajustar.
- Cierre de cremallera.
- Solapa protectora interior vuelta en la parte superior cubriendo la cremallera.
- Dos bolsos de pecho y dos laterales interiores con cremallera.
- Dos cintas reflectantes en pecho, espalda y mangas.
- Manga ranglan y puños ajustables con velcro.
- Cortes decorativos.
- Cordón elástico con pieza ajustable en bajo.
- Tejido corta vientos, repelente al agua y resistente al desgarro con membrana interior transpirable y aislante e interior de alta capacidad térmica.

**Tallas: S, M, L, XL, XXL, 3XL** (Disponible en 5XL)

Tejido: 96% Poliéster 4% Elastano (330 g/m2)



marino/amarillo a.v.



marino/naranja a.v.



Tallas grandes

**S9510**

- Chaqueta Workshell combinada con canesús de alta visibilidad que continúan en hombros.
- Cuello alto y cierre de cremallera.
- Solapa protectora interior vuelta en la parte superior cubriendo la cremallera.
- Un bolso de pecho y dos laterales interiores con cremallera.
- Manga ranglan y bocamanga ajustable con velcro.
- Cortes decorativos.
- Tejido corta vientos, repelente al agua y resistente al desgarro con membrana interior transpirable y aislante e interior de alta capacidad térmica.

**Tallas: S, M, L, XL, XXL, 3XL** (Disponible en 5XL)

Tejido: 96% Poliéster 4% Elastano (330 g/m2)





marino/haranja a.v.



marino/amarillo a.v.



Tallas grandes

**S9505**

- Chaqueta Workshell combinada con cintas reflectantes y canesús.
- Parte superior de alta visibilidad.
- Cuello alto y cierre de cremallera.
- Solapa protectora interior vuelta en la parte superior cubriendo la cremallera.
- Dos bolsos de pecho y dos laterales interiores con cremallera.
- Una cinta reflectante en pecho y espalda.
- Bocamanga ajustable con velcro.
- Cortes decorativos.
- Cordón elástico con pieza ajustable en bajo.
- Tejido corta vientos, repelente al agua y resistente al desgarro con membrana interior transpirable y aislante e interior de alta capacidad térmica.

**Tallas: S, M, L, XL, XXL, 3XL** (Disponible en 5XL)

 Tejido: 96% Poliéster 4% Elastano (330 g/m<sup>2</sup>)

Workshell S9505





Tallas grandes



Cierre de velcro



PROTECCIÓN FRÍO

## C3839

**ALTA VISIBILIDAD EN ISO 20471. Clase 2**  
**Protección contra AMBIENTES FRÍOS EN 14058. Clase 1**

- Sudadera combinada con cintas reflectantes.
- Parte superior de alta visibilidad.
- Cuello alto con cierre de velcro.
- Dos cintas reflectantes en pecho, espalda y mangas.
- Puños y cintura elásticos en punto canalé.

**Tallas: S, M, L, XL, XXL, 3XL, 4XL**

Tejido A.V.: 100% Poliéster (280 g/m<sup>2</sup>)

Tejido Secundario: 65% Poliéster 35% Algodón (280 g/m<sup>2</sup>)



marino/naranja a.v.

marino/amarillo a.v.



PROTECCIÓN FRÍO

## C9036

**ALTA VISIBILIDAD EN ISO 20471. Clase 2**  
**Protección contra AMBIENTES FRÍOS EN 14058. Clase 1**

- Sudadera combinada con cintas reflectantes.
- Capucha con cordón elástico y pieza ajustable.
- Cierre de cremallera.
- Cubre costuras en el interior del cuello y costuras reforzadas.
- Parte superior de alta visibilidad.
- Dos bolsos laterales interiores.
- Dos cintas reflectantes en pecho, espalda y mangas.
- Puños y cintura elásticos en punto canalé.

**Tallas: S, M, L, XL, XXL, 3XL**

Tejido A.V.: 100% Poliéster (280 g/m<sup>2</sup>)

Tejido Secundario: 80% Poliéster 20% Algodón (280 g/m<sup>2</sup>)



marino/naranja a.v.

marino/amarillo a.v.



PROTECCIÓN FRÍO

## C9037

**ALTA VISIBILIDAD EN ISO 20471. Clase 2**  
**Protección contra AMBIENTES FRÍOS EN 14058. Clase 1**

- Sudadera combinada con cintas reflectantes.
- Cuello alto con cierre de cremallera de y costuras reforzadas.
- Parte superior de alta visibilidad.
- Dos bolsos laterales interiores.
- Dos cintas reflectantes en pecho, espalda y mangas.
- Puños y cintura elásticos en punto canalé.

**Tallas: S, M, L, XL, XXL, 3XL**

Tejido A.V.: 100% Poliéster (280 g/m<sup>2</sup>)

Tejido Secundario: 80% Poliéster 20% Algodón (280 g/m<sup>2</sup>)



marino/amarillo a.v.

marino/naranja a.v.



- Camiseta C2941
- Chaqueta C9036
- Pantalón C4014
- Bota P1101

- Workshell S9525
- Pantalón C4014
- Bota P1101



marino/naranja a.v.

marino/amarillo a.v.



gris/amarillo a.v.

blanco/amarillo a.v.



## C9035

**ALTA VISIBILIDAD EN ISO 20471. Clase 2**  
**Protección contra AMBIENTES FRÍOS EN 14058. Clase 1**

- Sudadera combinada con cintas reflectantes.
- Cuello alto con cierre de media cremallera y costuras reforzadas.
- Parte superior de alta visibilidad.
- Dos bolsos laterales interiores.
- Dos cintas reflectantes en pecho, espalda y mangas.
- Puños y cintura elásticos en punto canalé.

**Tallas: S, M, L, XL, XXL, 3XL**

Tejido A.V.: 100% Poliéster (280 g/m<sup>2</sup>)

Tejido Secundario: 80% Poliéster 20% Algodón (280 g/m<sup>2</sup>)



Punto grueso



## C5511

**ALTA VISIBILIDAD EN ISO 20471. Clase 1**

- Jersey combinado de punto grueso con cintas reflectantes.
- Parte superior de alta visibilidad.
- Cuello alto con cierre de media cremallera.
- Cuello, puños y cintura en punto canalé.
- Dos cintas reflectantes en pecho, espalda y mangas.

**Tallas: S, M, L, XL, XXL**

Tejido: 100% Acrílico (550 g/m<sup>2</sup>)



amarillo a.v./verde oscuro  
 hasta fin de existencias  
 Consultar stocks



amarillo a.v./verde oscuro

amarillo a.v./marino



A woman with long dark hair is shown in profile, looking towards the right. She is wearing a bright neon yellow beanie with grey tiger-stripe patterns, a matching neon yellow high-visibility jacket with reflective grey bands on the cuffs and hem, and white long-sleeved shirt underneath. She is leaning on a rustic wooden railing made of vertical posts. The background is a large, open industrial or construction site with a complex wooden truss roof structure and some translucent panels.

▶ Gorro WFA917  
▶ Sudadera C9035





marino/amarillo a.v.

marino/naranja a.v.



## C4005

### ALTA VISIBILIDAD EN ISO 20471. Clase 1

- Bermuda combinada con alta visibilidad y cintas reflectantes.
- Dos bolsos de abertura inclinada en los costados. Dos bolsos laterales con cinta reflectante, fuelle y cartera de velcro. Un bolso trasero de ojal con cierre de presilla y botón.
- Dos cintas reflectantes en perneras.
- Parte inferior de alta visibilidad.
- Elástico en cintura. Trabillas.
- Cierre de botón y bragueta de cremallera.

**Tallas: 38, 40, 42, 44, 46, 48, 50, 52, 54**

Tejido Principal: 65% Poliéster 35% Algodón (200 g/m2)

Tejido A.V.: 50% Poliéster 50% Algodón (250 g/m2)

Camiseta C3941

Bermuda C4005

Zapato P3013

verde oscuro/amarillo a.v.

gris/amarillo a.v.

marino/naranja a.v.

marino/amarillo a.v.



## C4010

- chaleco tipo safari combinado con cintas reflectantes.
- Parte superior de alta visibilidad.
- Escote a pico y cierre de cremallera de nylon.
- Dos bolsos de pecho de distinto tamaño con fuelle y cartera de velcro. Argolla metálica en el bolsillo superior.
- Dos bolsos laterales con fuelle y cierre de cremallera.
- Bolsillos auxiliares superpuestos con cartera de velcro.
- Dos cintas reflectantes en pecho y espalda.
- Ribeteado con bias.

**Tallas: S, M, L, XL, XXL, 3XL**

Tejido Principal: 65% Poliéster 35% Algodón (200 g/m<sup>2</sup>)  
Tejido A.V.: 50% Poliéster 50% Algodón (250 g/m<sup>2</sup>)



marino/naranja a.v.

marino/amarillo a.v.



**Refuerzo en culera**

## C4014

- Pantalón con refuerzos combinado con alta visibilidad y cintas reflectantes.
- Dos bolsos de abertura inclinada en los costados, dos bolsos laterales de carga con cartera de velcro.
- Un bolso trasero de ojal con cierre de presilla y botón.
- Refuerzo en culera.
- Dos cintas reflectantes en perneras.
- Parte inferior de alta visibilidad.
- Elástico en cintura. Trabillas.
- Cierre de botón y bragueta de cremallera.

**Tallas: 38, 40, 42, 44, 46, 48, 50, 52, 54**

Tejido Principal: 65% Poliéster 35% Algodón (200 g/m<sup>2</sup>)  
Tejido A.V.: 50% Poliéster 50% Algodón (250 g/m<sup>2</sup>)







- Cazadora C3211
- Pantalón C3214
- Bota P1101

- Piloto C3730
- Pantalón C3214
- Bota P1101





marino/amarillo a.v.

marino/naranja a.v.

## C3211

### ALTA VISIBILIDAD EN ISO 20471. Clase 1

- Cazadora combinada con cintas reflectantes.
- Parte superior de alta visibilidad.
- Cuello camisero y cierre de cremallera de nylon oculta por solapa postiza con velcro.
- Dos bolsos de pecho interiores con cierre de cremallera de nylon y dos bolsos laterales de ojal con cierre de corchete. Un bolsillo en la manga con cartera y velcro.
- Una cinta reflectante en hombros y dos en pecho, espalda y mangas.
- Puño con elástico.
- Cierre de velcro en cintura y elástico en los laterales.



### Tallas: M, L, XL, XXL

Tejido Principal: 65% Poliéster 35% Algodón (240 g/m2)

Tejido A.V.: 50% Poliéster 50% Algodón (250 g/m2)



Refuerzo en culera



marino/amarillo a.v.



marino/naranja a.v.



## C3214

### ALTA VISIBILIDAD EN ISO 20471. Clase 1

- Pantalón con refuerzos combinado con alta visibilidad y cintas reflectantes.
- Dos bolsos de abertura inclinada en los costados, dos bolsos laterales de fuelle con cartera de pico y velcro. Dos bolsos traseros interiores con cartera de pico y velcro.
- Refuerzo en culera.
- Tres cintas reflectantes en perneras.
- Elástico en la cintura. Trabillas.
- Cierre de botón y bragueta de cremallera.

### Tallas: 38, 40, 42, 44, 46, 48, 50, 52, 54

Tejido Principal: 65% Poliéster 35% Algodón (240 g/m2)

Tejido A.V.: 50% Poliéster 50% Algodón (250 g/m2)



marino/amarillo a.v.

marino/naranja a.v.

## C3000



### ALTA VISIBILIDAD EN ISO 20471. Clase 3

- Buzo combinado con alta visibilidad y cintas reflectantes.
- Cuello camisero y cierre de cremallera de nylon de doble tirador oculta por solapa de velcro.
- Un bolso de pecho interior con cierre de cremallera, dos bolsos laterales de abertura inclinada, dos bolsos laterales de carga con fuelle y cartera de velcro. Un bolso trasero de plastón.
- Cintas reflectantes en pecho, espalda, mangas y perneras.
- Parte superior, inferior y vistas de bolsos de alta visibilidad.
- Puño elástico.
- Elástico en la espalda.

### Tallas: M, L, XL, XXL

Tejido Principal: 65% Poliéster 35% Algodón (240 g/m2)

Tejido A.V.: 50% Poliéster 50% Algodón (250 g/m2)





amarillo a.v./marino



naranja a.v./marino

### C3811

- Camisa combinada de manga corta con cintas reflectantes.
- Parte superior de alta visibilidad.
- Cuello clásico y cierre central de botones.
- Dos bolsos de pecho de plastón con cartera de botón.
- Una cinta reflectante en mangas y dos en pecho y espalda.
- Espalda con canesú.

**Tallas: 38, 40, 42, 44, 46, 48, 50, 52, 54**

Tejido: 65% Poliéster 35% Algodón (105 g/m2)



amarillo a.v./marino



naranja a.v./marino

### C3813

- Camisa combinada de manga larga con cintas reflectantes.
- Parte superior de alta visibilidad.
- Cuello clásico y cierre central de botones.
- Dos bolsos de pecho de plastón con cartera de botón.
- Dos cintas reflectantes en pecho, espalda y mangas.
- Puño de botón.
- Espalda con canesú.

**Tallas: 38, 40, 42, 44, 46, 48, 50, 52, 54, 56**

Tejido: 65% Poliéster 35% Algodón (105 g/m2)



marino/amarillo a.v.



marino/naranja a.v.

### C4020



Tallas grandes

- Chaqueta polar combinada con cintas reflectantes.
- Parte superior de alta visibilidad.
- Cuello alto y cierre de cremallera de nylon.
- Un bolso de pecho y dos bolsos laterales interiores con cremalleras de nylon.
- Una cinta reflectante en pecho y espalda.
- Puño con elástico.
- Cordón elástico con pieza ajustable en bajo.

**Tallas: S, M, L, XL, XXL, 3XL, 4XL**

Tejido: 100% Poliéster (260 g/m2)



Tallas grandes

## C3710

**ALTA VISIBILIDAD EN ISO 20471. Clase 2**  
**Protección contra AMBIENTES FRÍOS EN 14058. Clase 3**  
**Protección contra la LLUVIA EN343. Clase 3/1**

- Parka acolchada e impermeable en tejido Oxford, combinada y con cintas reflectantes.
- Parte superior de alta visibilidad.
- Cuello camisero y capucha interior ajustable con cordón.
- Cierre de cremallera de doble tirador oculta por solapa postiza con corchetes.
- Dos bolsos laterales de ojal con cartera. Un bolso de pecho de plastón en el interior.
- Una cinta reflectante en hombros y dos en pecho, espalda y mangas.
- Puño elástico en el interior de la manga.

**Tallas: S, M, L, XL, XXL, 3XL, 4XL**

Tejido Exterior: 100% Poliéster (180 g/m<sup>2</sup>)

Tejido Interior (Acolchado+Forro): 100% Poliéster (250 g/m<sup>2</sup>)



amarillo a.v./marino

naranja a.v./marino



Mangas desmontables



Tallas grandes

## C3730

**ALTA VISIBILIDAD EN ISO 20471. Clase 2**  
**Protección contra AMBIENTES FRÍOS EN 14058. Clase 3**

- Pílogo acolchada e impermeable en tejido Oxford, combinada, con mangas desmontables y cintas reflectantes.
- Parte superior de alta visibilidad.
- Cuello alto y cierre de cremallera.
- Dos bolsos interiores con cierre de cremallera y un bolso auxiliar de fuelle con cartera de velcro en el pecho. Dos bolsos laterales de ojal. Un bolso de plastón con cierre de cremallera y bolsillo compartimentado en la manga. Un bolso de pecho de plastón en el interior.
- Una cinta reflectante en hombros y dos en pecho, espalda y mangas.
- Puños y cintura elásticos en punto canalé.

**Tallas: S, M, L, XL, XXL, 3XL, 4XL**

Tejido Exterior: 100% Poliéster (180 g/m<sup>2</sup>)

Tejido Interior (Acolchado+Forro): 100% Poliéster (250 g/m<sup>2</sup>)



naranja a.v./marino

amarillo a.v./marino



Tallas grandes

## C4025

**ALTA VISIBILIDAD EN ISO 20471. Clase 2**  
**Protección contra AMBIENTES FRÍOS EN 14058. Clase 1**

- Chaqueta polar combinada con cintas reflectantes.
- Parte superior de alta visibilidad.
- Cuello alto y cierre de cremallera de nylon.
- Un bolso de pecho y dos bolsos laterales interiores con cremallera de nylon.
- Dos cintas reflectantes en pecho, espalda y mangas.
- Puño con elástico.
- Cordón elástico con pieza ajustable en bajo.

**Tallas: S, M, L, XL, XXL, 3XL, 4XL**

Tejido: 100% Poliéster (260 g/m<sup>2</sup>)



naranja a.v./marino

amarillo a.v./marino



Parka B3795

Fular WFA111







naranja a.v./marino



## B3795

**SOLDADURA EN ISO 11611. Clase 2 (A1 + A2)**  
**IGNÍFUGO EN ISO 11612 (A1, A2, B1, C1, E3, F1)**  
**ANTIESTÁTICO EN 1149-5**  
**ARCO ELÉCTRICO EN 61482-2 APC=1**  
**PROTECCIÓN QUÍMICA EN 13034. Tipo PB[6]**  
**Protección contra AMBIENTES FRÍOS EN 14058. Clase 4/2**  
**Protección contra la LLUVIA EN 343. Clase 4/1**  
**ALTA VISIBILIDAD EN ISO 20471. Clase 2**

- Parka ignífuga, impermeable, de alta visibilidad, antiestática con protección para soldadura, arco eléctrico, ambientes fríos y contra productos químicos.
- Cuello alto y capucha interior.
- Cierre de cremallera de metal y corchetes ocultos por solapa postiza.
- Dos bolsos laterales con solapas de seguridad y cierre de corchete oculto.
- Una cinta reflectante termosellada ignífuga en hombros y dos en pecho, espalda y mangas.
- Puño elástico en el interior de la manga.

### Tallas: S, M, L, XL, XXL

Tejido Exterior: 98% Poliéster 2% Fibra Antiestática (360 g/m<sup>2</sup>)  
 Acolchado: 100% Modacrílico (190 g/m<sup>2</sup>)  
 Forro: 100% Algodón Ignífugo (170 g/m<sup>2</sup>)



amarillo a.v./marino





parka



impermeable



softshell



chaleco a.v.



Cuatro prendas en una



## C3745

**ALTA VISIBILIDAD EN ISO 20471. Clase 2**  
**Protección contra AMBIENTES FRÍOS EN 14058. Clase 1**  
**Protección contra la LLUVIA EN343. Clase 3/1**

Parka convertible 4 en 1. Combinada, desmontable, con cintas reflectantes y parte superior de alta visibilidad.

- **Exterior:** Impermeable en tejido Oxford de cuello alto con capucha interior ajustable con cordón.
  - Cierre de cremallera de doble tirador oculta por doble solapa y cierre de corchetes.
  - Dos bolsos laterales solapados con cremallera.
  - Una cinta reflectante en hombros y dos en pecho, espalda y mangas.
  - Bocamanga interior con bies elástico.
  - Forro interior de rejilla.
- **Interior:** Chaqueta WORKSHELL con mangas desmontables unida a la prenda exterior por medio de cremalleras.
  - Cuello alto y cierre de cremallera.
  - Un bolso de pecho y dos laterales interiores con cierre de cremallera.
  - Una cinta reflectante en hombros y dos en pecho, espalda y mangas.
  - Bocamanga ajustable con velcro.

**Tallas: S, M, L, XL, XXL**

Tejido Impermeable: 100% Poliéster (180 g/m<sup>2</sup>)

Tejido Softshell: 96% Poliéster 4% Elastano (310 g/m<sup>2</sup>)



naranja a.v./marino

amarillo a.v./marino





naranja a.v./marino

amarillo a.v./marino



Cinco prendas en una

## C3735

**ALTA VISIBILIDAD EN ISO 20471. Clase 2**  
**Protección contra AMBIENTES FRÍOS EN 14058. Clase 2**  
**Protección contra la LLUVIA EN343. Clase 3/1**

Parka convertible 5 en 1. Combinada, desmontable, con cintas reflectantes y parte superior de alta visibilidad.

- **Exterior:** Impermeable en tejido Oxford de cuello alto con capucha interior ajustable con cordón.
  - Cierre de cremallera de doble tirador oculta por solapa de corchetes.
  - Un bolso de pecho con fuelle y cartera de velcro. Dos bolsos con fuelle de acceso superior y lateral con cartera de velcro en los laterales. Un bolso de plastón con cierre de velcro en el interior.
  - Una cinta reflectante en hombros y dos en pecho, espalda y mangas.
  - Puño elástico en el interior de la manga.
  - Forro interior de rejilla.
- **Interior:** Parka con acolchado ligero, reversible, con mangas desmontables unida a la prenda exterior por medio de cremalleras.
  - Cuello mao en punto canalé y cierre de cremallera.
  - Un bolso de pecho con fuelle y cartera de velcro. Dos bolsos laterales de plastón de abertura inclinada con cierre de velcro en el exterior y abiertos en el interior.
  - Una cinta reflectante en hombros y dos en pecho y espalda.

**Tallas: S, M, L, XL, XXL**

Tejido Impermeable: 100% Poliéster (180 g/m<sup>2</sup>)

Tejido Parka: 100% Poliéster (250 g/m<sup>2</sup>)



parka

impermeable



parka ligera

chaleco a.v.

chaleco marino



- Piloto C3750
- Pantalón C2911
- Bota P1101

- Parka C3745
- Pantalón C4019
- Bota P1101







rojo/negro

amarillo a.v./negro

naranja a.v./negro



Mangas desmontables

### C3750

- Piloto acolchada e impermeable en tejido Oxford, combinada con mangas desmontables y cintas reflectantes.
- Canesús y cuello alto con capucha interior ajustable con cordón.
- Cierre de cremallera de doble tirador oculta por solapa postiza con corchetes.
- Dos bolsos de pecho interiores con cierre de cremallera. Dos bolsos laterales de ojal. Dos bolsos con cierre de velcro en el interior.
- Una cinta reflectante en hombros y dos en pecho, espalda y mangas.
- Puños y cintura elásticos en punto canalé.

Tallas: XS, S, M, L, XL, XXL

Tejido Exterior: 100% Poliéster (180 g/m2)

Tejido Interior (Acolchado+Forro): 100% Poliéster (250 g/m2)



amarillo a.v./negro

### C3790



PRODUCTO EN LIQUIDACIÓN  
CONSULTAR STOCKS

- Parka acolchada combinada en tejido Oxford con cintas reflectantes.
- Canesús y cuello alto con capucha interior ajustable con cordón.
- Cierre de cremallera oculta por solapa postiza con corchetes.
- Dos bolsos de pecho de plastón con cartera de corchetes y bolsillo para bolis. Dos bolsos interiores con cierre de cremallera en los costados. Dobles bolsos de plastón de acceso superior y lateral con cartera de corchetes en los laterales. Un bolso trasero con cierre de cremallera. Un bolso de pecho con cierre de velcro y otro con cierre de cremallera en el interior.
- Una cinta reflectante en pecho, espalda, mangas y parte inferior.
- Puño elástico en el interior de la manga.
- Faldón ajustable en el interior de la cintura con cierre de corchetes.
- Bajo con cordón elástico ajustable.
- Vivos a contraste.
- Interior con tejido polar y forro acolchado.

Talla: M

Tejido Exterior: 100% Poliéster (180 g/m2)

Tejido Interior (Acolchado+Forro): 100% Poliéster (250 g/m2)







amarillo a.v./marino



marino/amarillo a.v.



Tejido exterior OXFORD



PRODUCTO EN LIQUIDACIÓN  
CONSULTAR STOCKS

**C3765**

**ALTA VISIBILIDAD EN ISO 20471. Clase 2**  
**Protección contra AMBIENTES FRÍOS EN 14058. Clase 3**

- Parka acolchada combinada en tejido Oxford con cintas reflectantes.
- Parte central de alta visibilidad.
- Cuello alto revestido en polar y capucha interior con cordón ajustable.
- Canesús y cierre de cremallera oculta por solapa postiza con velcro.
- Sin bolsos exteriores. Dos bolsos de pecho, un bolso lateral de plastón con cierre de velcro y un bolso auxiliar en el interior.
- Dos cintas reflectantes en pecho, espalda y mangas.
- Puño con elástico y ajuste de velcro.

**Tallas: XXL**

Tejido Exterior: 100% Poliéster (180 g/m<sup>2</sup>)

Tejido Interior (Acolchado+Forro): 100% Poliéster (250 g/m<sup>2</sup>)



Tejido exterior OXFORD



Tejido impermeable



PROTEC. LLUVIA



EN ISO 20471

**S2018**

**ALTA VISIBILIDAD EN ISO 20471. Clase 2**  
**Protección contra la LLUVIA EN343. Clase 3/1**

Traje de agua impermeable, combinado y con cintas reflectantes.

- **Parte superior:** Impermeable con cierre de cremallera.
  - Cuello alto con capucha interior ajustable con cordón.
  - Dos bolsos laterales solapados. Un bolso de pecho de plastón con velcro en el interior.
  - Una cinta reflectante en hombros y dos en pecho, espalda y mangas con pieza central de alta visibilidad.
  - Puño elástico en el interior de la manga.
  - Bajo ajustable con cordón.
  - Forro interior de rejilla.
- **Parte inferior:** Pantalón impermeable con cintura elástica.
  - Dos cintas reflectantes en perneras con pieza central de alta visibilidad.
  - Aberturas laterales de acceso al interior.
  - Bajo ajustable con corchetes.

**Tallas: S, M, L, XL, XXL, 3XL**

Tejido Exterior: 100% Poliéster (135 g/m<sup>2</sup>)

Rejilla Interior: 100% Poliéster (60 g/m<sup>2</sup>)



Traje de agua S2018





Workshell S9525

Pantalón C3314





azulina/amarillo a.v.

rojo/amarillo a.v.

verde oscuro/amarillo a.v.



gris/amarillo a.v.

marino/amarillo a.v.

marino/naranja a.v.



EN ISO 20471



Tallas grandes



**S9525**

**ALTA VISIBILIDAD EN ISO 20471. Clase 1**

- Chaqueta Workshell combinada con cintas reflectantes.
- Parte superior de alta visibilidad.
- Cuello alto y capucha enrollable con cordón para ajustar.
- Cierre de cremallera.
- Solapa protectora interior vuelta en la parte superior cubriendo la cremallera.
- Dos bolsos de pecho y dos laterales interiores con cremallera.
- Dos cintas reflectantes en pecho, espalda y mangas.
- Manga ranglan y puños ajustables con velcro.
- Cortes decorativos.
- Cordón elástico con pieza ajustable en bajo.
- Tejido corta vientos, repelente al agua y resistente al desgarro con membrana interior transpirable y aislante e interior de alta capacidad térmica.

**Tallas: S, M, L, XL, XXL, 3XL**

(Marino/Amarillo A.V. y Marino/Naranja A.V. hasta 5XL)

Tejido: 96% Poliéster 4% Elastano (330 g/m2)





rojo/amarillo a.v.

azulina/amarillo a.v.

verde/amarillo a.v.

## C3311

### ALTA VISIBILIDAD EN ISO 20471. Clase 1

- Cazadora combinada con cintas reflectantes.
- Parte superior de alta visibilidad.
- Cuello camisero y cierre de cremallera de nylon oculta por solapa postiza con velcro.
- Dos bolsos de pecho interiores con cierre de cremallera de nylon y dos bolsos laterales de ojal con cierre de corchete. Un bolsillo en la manga con cartera y velcro.
- Una cinta reflectante en hombros y dos en pecho, espalda y mangas.
- Puño con elástico.
- Cierre de velcro en cintura y elástico en los laterales.

**Tallas: M, L, XL, XXL** (Verde/Amarillo A.V. desde la S)

Tejido Principal: 65% Poliéster 35% Algodón (240 g/m<sup>2</sup>)

Tejido A.V.: 50% Poliéster 50% Algodón (250 g/m<sup>2</sup>)



Refuerzo en culera



rojo/amarillo a.v.



azulina/amarillo a.v.



verde/amarillo a.v.

## C3314

### ALTA VISIBILIDAD EN ISO 20471. Clase 1

- Pantalón con refuerzos combinado con alta visibilidad y cintas reflectantes.
- Dos bolsos de abertura inclinada en los costados, dos bolsos laterales de fuelle con cartera de pico y velcro.
- Dos bolsos traseros interiores con cartera de pico y velcro.
- Refuerzo en culera.
- Tres cintas reflectantes en perneras.
- Elástico en la cintura. Trabillas.
- Cierre de botón y bragueta de cremallera.

**Tallas: 38, 40, 42, 44, 46, 48, 50, 52, 54**

Tejido Principal: 65% Poliéster 35% Algodón (240 g/m<sup>2</sup>)

Tejido A.V.: 50% Poliéster 50% Algodón (250 g/m<sup>2</sup>)



amarillo a.v./rojo.

amarillo a.v./azulina

amarillo a.v./verde.

## C3812

- Camisa combinada de manga corta con cintas reflectantes.
- Parte superior de alta visibilidad.
- Cuello clásico y cierre central de botones.
- Dos bolsos de pecho de plastón con cartera de botón.
- Una cinta reflectante en mangas y dos en pecho y espalda.
- Espalda con canesú.

**Tallas: 38, 40, 42, 44, 46, 48, 50, 52**

Tejido: 65% Poliéster 35% Algodón (105 g/m<sup>2</sup>)



verde/amarillo a.v.

rojo/amarillo a.v.

azulina/amarillo a.v.



PROTECCIÓN FRÍO

## C4025

**ALTA VISIBILIDAD EN ISO 20471. Clase 2**  
**Protección contra AMBIENTES FRÍOS EN 14058. Clase 1**

- Chaqueta polar combinada con cintas reflectantes.
- Parte superior de alta visibilidad.
- Cuello alto y cierre de cremallera de nylon.
- Un bolso de pecho y dos bolsos laterales interiores con cremallera de nylon.
- Dos cintas reflectantes en pecho, espalda y mangas.
- Puño con elástico.
- Cordón elástico con pieza ajustable en bajo.

**Tallas: S, M, L, XL, XXL**

Tejido: 100% Poliéster (260 g/m2)



rojo/amarillo a.v.

verde /amarillo a.v.

## C4030

- Chaqueta polar combinada con cintas reflectantes.
- Parte superior de alta visibilidad.
- Cuello alto y cierre de cremallera de nylon.
- Un bolso de pecho y dos bolsos laterales interiores con cremalleras de nylon.
- Una cinta reflectante en pecho y espalda.
- Puño con elástico.
- Cordón elástico con pieza ajustable en bajo.

**Tallas: S, M, L, XL, XXL**

Tejido: 100% Poliéster (260 g/m2)







- ▶ Chaqueta polar C4025
- ▶ Pantalón C3314
- ▶ Bota P1101

- ▶ Parka C3711
- ▶ Pantalón C3314
- ▶ Bota P1101





amarillo a.v./azulina

amarillo a.v./rojo

amarillo a.v./verde



### C3711

**ALTA VISIBILIDAD EN ISO 20471. Clase 2**  
**Protección contra AMBIENTES FRÍOS EN 14058. Clase 3**  
**Protección contra la LLUVIA EN343. Clase 3/1**

- Parka acolchada e impermeable en tejido Oxford, combinada y con cintas reflectantes.
- Parte superior de alta visibilidad.
- Cuello camisero y capucha interior ajustable con cordón.
- Cierre de cremallera de doble tirador oculta por solapa postiza con corchetes.
- Dos bolsos laterales de ojal con cartera.
- Un bolso de pecho de plastón en el interior.
- Una cinta reflectante en hombros y dos en pecho, espalda y mangas.
- Puño elástico en el interior de la manga.

**Tallas: S, M, L, XL, XXL**

Tejido Exterior: 100% Poliéster (180 g/m2)

Tejido Interior (Acolchado+Forro): 100% Poliéster (250 g/m2)



amarillo a.v./rojo

amarillo a.v./azulina

amarillo a.v./verde



Mangas desmontables

### C3740

**ALTA VISIBILIDAD EN ISO 20471. Clase 2**  
**Protección contra AMBIENTES FRÍOS EN 14058. Clase 3**

- Piloto acolchada e impermeable en tejido Oxford, combinada, con mangas desmontables y cintas reflectantes.
- Parte superior de alta visibilidad.
- Cuello alto y cierre de cremallera.
- Dos bolsos interiores con cierre de cremallera y un bolso auxiliar de fuelle con cartera de velcro en el pecho.
- Dos bolsos laterales de ojal. Un bolso de plastón con cierre de cremallera y bolsillo compartimentado en la manga. Un bolso de pecho de plastón en el interior.
- Una cinta reflectante en hombros y dos en pecho, espalda y mangas.
- Puños y cintura elásticos en punto canalé.

**Tallas: S, M, L, XL, XXL**

(Amarillo A.V./Verde, desde la XS hasta la 3XL)

Tejido Exterior: 100% Poliéster (180 g/m2)

Tejido Interior (Acolchado+Forro): 100% Poliéster (250 g/m2)







- ▶ Piloto C3737
- ▶ Pantalón C4057
- ▶ Bota P1101



- ▶ Polo C3867
- ▶ Chaleco C4047
- ▶ Pantalón C4057
- ▶ Botas P1101





rojo a.v./marino



rojo a.v./marino

**C3877**

**ALTA VISIBILIDAD EN ISO 20471. Clase 1**

- Polo combinado de manga larga en poliéster ojo de perdiz con cintas reflectantes.
- Parte superior de alta visibilidad.
- Cuello clásico con tapeta de tres botones y cubrecosturas interior.
- Aberturas laterales.
- Dos cintas reflectantes en pecho, espalda y mangas.
- Puño elástico.
- Cuello y puños en punto canalé.
- Tejido fresco y ligero de alta permeabilidad al aire.
- Transpirable, de fácil secado y resistente al encogimiento.

**Tallas: S, M, L, XL, XXL, 3XL**  
Tejido: 100% Poliéster (160 g/m<sup>2</sup>)

**C3867**

**ALTA VISIBILIDAD EN ISO 20471. Clase 1**

- Polo combinado de manga corta en poliéster ojo de perdiz con cintas reflectantes.
- Parte superior de alta visibilidad.
- Cuello clásico en punto canalé con tapeta de tres botones y cubrecosturas interior.
- Una cinta reflectante en mangas y dos en pecho y espalda.
- Tejido fresco y ligero de alta permeabilidad al aire.
- Transpirable, de fácil secado y resistente al encogimiento.

**Tallas: S, M, L, XL, XXL, 3XL**  
Tejido: 100% Poliéster (160 g/m<sup>2</sup>)



marino/rojo a.v.

**C4057**

**ALTA VISIBILIDAD EN ISO 20471. Clase 1**

- Pantalón combinado con alta visibilidad y cintas reflectantes.
- Dos bolsos de abertura inclinada en los costados, dos bolsos laterales de carga con cartera de velcro. Un bolso trasero con cierre de presilla y botón.
- Dos cintas reflectantes en perneras con pieza central de alta visibilidad.
- Elástico en la cintura. Trabillas.
- Cierre de botón y bragueta de cremallera.

**Tallas: 40, 42, 44, 46, 48, 50, 52, 54, 56**  
Tejido Principal: 65% Poliéster 35% Algodón (200 g/m<sup>2</sup>)  
Tejido A.V.: 65% Poliéster 35% Algodón (250 g/m<sup>2</sup>)







rojo a.v./marino

**C4047**

**ALTA VISIBILIDAD EN ISO 20471. Clase 1**

- Chaleco tipo safari combinado con cintas reflectantes.
- Parte superior de alta visibilidad.
- Escote a pico y cierre de cremallera de nylon.
- Dos bolsos de pecho de distinto tamaño con fuelle y cartera de velcro. Argolla metálica en el bolsillo superior. Dos bolsos laterales con fuelle y cierre de cremallera. Bolsillos auxiliares superpuestos con cartera de velcro.
- Dos cintas reflectantes en pecho y espalda.
- Ribeteado con bias.

**Tallas: S, M, L, XL, XXL, 3XL**

Tejido Principal: 65% Poliéster 35% Algodón (200 g/m2)

Tejido A.V.: 65% Poliéster 35% Algodón (250 g/m2)



rojo a.v./marino

**C3617**

**ALTA VISIBILIDAD EN ISO 20471. Clase 1**

- Chaleco combinado con cintas reflectantes.
- Parte superior de alta visibilidad.
- Escote a pico y cierre de cremallera de nylon.
- Un bolso de pecho transparente para identificador personal.
- Una cinta reflectante en hombros y dos en pecho y espalda.
- Ribeteado con bias.

**Tallas: M, L, XL**

Tejido: 100% Poliéster (130 g/m2)



Tejido exterior OXFORD



rojo a.v./marino

**S4037**

**ALTA VISIBILIDAD EN ISO 20471. Clase 1**

- Chaleco combinado acolchado en tejido Oxford de cuello alto con cintas reflectantes.
- Parte superior de alta visibilidad.
- Cierre de cremallera oculta por solapa de corchetes.
- Un bolso de pecho y dos laterales interiores con cierre de cremallera. Dos bolsos con fuelle y cartera de corchetes en los costados. Un bolso de pecho de plastón con cierre de velcro en el interior.
- Dos cintas reflectantes en pecho y espalda.
- Sisas ajustables.
- Elástico en los laterales de la cintura.

**Tallas: S, M, L, XL, XXL**

Tejido Exterior: 100% Poliéster (135 g/m2)

Tejido Interior (Acolchado+Forro): 100% Poliéster (250 g/m2)



rojo a.v./marino

**C4027**

**ALTA VISIBILIDAD EN ISO 20471. Clase 2**  
**Protección contra AMBIENTES FRÍOS EN 14058. Clase 1**

- Chaqueta polar combinada con cintas reflectantes.
- Parte superior de alta visibilidad.
- Cuello alto y cierre de cremallera de nylon.
- Un bolso de pecho y dos bolsos laterales interiores con cremallera de nylon.
- Dos cintas reflectantes en pecho, espalda y mangas.
- Puño con elástico.
- Cordón elástico con pieza ajustable en cintura.

**Tallas: S, M, L, XL, XXL**

Tejido: 100% Poliéster (260 g/m2)



rojo a.v./marino

**C3717**

**ALTA VISIBILIDAD EN ISO 20471. Clase 2**  
**Protección contra AMBIENTES FRÍOS EN 14058. Clase 3**  
**Protección contra la LLUVIA EN343. Clase 3/1**

- Parka acolchada e impermeable en tejido Oxford, combinada y con cintas reflectantes.
- Parte superior de alta visibilidad.
- Cuello camisero y capucha interior ajustable con cordón.
- Cierre de cremallera de doble tirador oculta por solapa postiza con corchetes.
- Dos bolsos laterales de ojal con cartera. Un bolso de pecho de plastón en el interior.
- Una cinta reflectante en hombros y dos en pecho, espalda y mangas.
- Puño elástico en el interior de la manga.

**Tallas: S, M, L, XL, XXL**

Tejido Exterior: 100% Poliéster (180 g/m2)

Tejido Interior (Acolchado+Forro): 100% Poliéster (250 g/m2)



rojo a.v./marino

**C3737**

**ALTA VISIBILIDAD EN ISO 20471. Clase 2**  
**Protección contra AMBIENTES FRÍOS EN 14058. Clase 3**

- Piloto acolchada e impermeable en tejido Oxford, combinada, con mangas desmontables y cintas reflectantes.
- Parte superior de alta visibilidad.
- Cuello alto y cierre de cremallera.
- Dos bolsos interiores con cierre de cremallera y un bolso auxiliar de fuelle con cartera de velcro en el pecho. Dos bolsos laterales de ojal. Un bolso de plastón con cierre de cremallera y bolsillo compartimentado en la manga. Un bolso de pecho de plastón en el interior.
- Una cinta reflectante en hombros y dos en pecho, espalda y mangas.
- Puños y cintura elásticos en punto canalé.

**Tallas: S, M, L, XL, XXL**

Tejido Exterior: 100% Poliéster (180 g/m2)

Tejido Interior (Acolchado+Forro): 100% Poliéster (250 g/m2)





amarillo a.v./naranja a.v./negro



### C3866

**ALTA VISIBILIDAD EN ISO 20471. Clase 2**

- Polo combinado de manga corta en poliéster ojo de perdiz con cintas reflectantes.
- Cuello clásico con tapeta de tres botones y cubrecosturas interior.
- Una cinta reflectante en mangas y dos en pecho y espalda.
- Tejido fresco y ligero de alta permeabilidad al aire.
- Transpirable, de fácil secado y resistente al encogimiento.
- Cuello en punto canalé.

**Tallas: S, M, L, XL, XXL, 3XL**

Tejido: 100% Poliéster (160 g/m2)



amarillo a.v./naranja a.v./negro



Refuerzo en culera



### C3216

**ALTA VISIBILIDAD EN ISO 20471. Clase 1**

- Pantalón con refuerzos combinado con alta visibilidad y cintas reflectantes.
- Dos bolsos de abertura inclinada en los costados, dos bolsos laterales de carga con cartera de pico y velcro. Dos bolsos traseros interiores con cartera de velcro.
- Refuerzo en culera.
- Tricolor y con tres cintas reflectantes en perneras.
- Elástico en la cintura. Trabillas.
- Cierre de botón y bragueta de cremallera.

**Tallas: 40, 42, 44, 46, 48, 50, 52, 54, 56**

Tejido Principal: 65% Poliéster 35% Algodón (200 g/m2)

Tejido A.V.: 50% Poliéster 50% Algodón (250 g/m2)



amarillo a.v./naranja a.v.

### C3616

**ALTA VISIBILIDAD EN ISO 20471. Clase 2**

- Chaleco combinado con cintas reflectantes.
- Escote a pico y cierre de cremallera de nylon.
- Un bolso de pecho transparente para identificador personal.
- Una cinta reflectante en hombros y dos en pecho y espalda.
- Ribeteado con bias a contraste.

**Tallas: M, L, XL**

Tejido: 100% Poliéster (130 g/m2)



amarillo a.v./naranja a.v.

### C4046

**ALTA VISIBILIDAD EN ISO 20471. Clase 2**

- Chaleco tipo safari combinado con cintas reflectantes.
- Escote a pico y cierre de cremallera de nylon.
- Dos bolsos de pecho de distinto tamaño con fuelle y cartera de velcro. Argolla metálica en el bolsillo superior. Dos bolsos laterales con fuelle y cierre de cremallera. Bolsillos auxiliares superpuestos con cartera de velcro.
- Dos cintas reflectantes en pecho y espalda.
- Ribeteado con bias a contraste.

**Tallas: S, M, L, XL, XXL, 3XL**

Tejido: 50% Poliéster 50% Algodón (250 g/m2)



Tejido exterior  
**OXFORD**



amarillo a.v./naranja a.v.

### S4036

**ALTA VISIBILIDAD EN ISO 20471. Clase 2**

- Chaleco combinado acolchado en tejido Oxford de cuello alto con cintas reflectantes.
- Cierre de cremallera oculta por solapa de corchetes.
- Un bolso de pecho y dos laterales interiores con cierre de cremallera. Dos bolsos con fuelle y cartera de corchetes en los costados. Un bolso de pecho de plastón con cierre de velcro en el interior.
- Dos cintas reflectantes en pecho y espalda.
- Sisas ajustables.
- Elástico en los laterales de la cintura.

**Tallas: S, M, L, XL, XXL**

Tejido Exterior: 100% Poliéster (180 g/m2)

Tejido Interior (Acolchado+Forro): 100% Poliéster (250 g/m2)







amarillo a.v./naranja a.v.

### C4026

**ALTA VISIBILIDAD EN ISO 20471. Clase 3**  
**Protección contra AMBIENTES FRÍOS EN 14058. Clase 1**

- Chaqueta polar combinada con cintas reflectantes.
- Cuello alto y cierre de cremallera de nylon.
- Un bolso de pecho y dos bolsos laterales interiores con cremalleras de nylon.
- Dos cintas reflectantes en pecho, espalda y mangas.
- Puño con elástico.
- Cordón elástico con pieza ajustable en cintura.

**Tallas: S, M, L, XL, XXL**

Tejido: 100% Poliéster (260 g/m2)



amarillo a.v./naranja a.v.

### C3716

**ALTA VISIBILIDAD EN ISO 20471. Clase 3**  
**Protección contra AMBIENTES FRÍOS EN 14058. Clase 3**  
**Protección contra la LLUVIA EN343. Clase 3/1**

- Parka acolchada e impermeable en tejido Oxford, de alta visibilidad, combinada y con cintas reflectantes.
- Cuello camisero y capucha interior ajustable con cordón.
- Cierre de cremallera de doble tirador oculta por solapa postiza con corchetes.
- Dos bolsos laterales de ojal con cartera. Un bolso de pecho de plastón en el interior.
- Una cinta reflectante en hombros y dos en pecho, espalda y mangas.
- Puño elástico en el interior de la manga.

**Tallas: S, M, L, XL, XXL**

Tejido Exterior: 100% Poliéster (180 g/m2)

Tejido Interior (Acolchado+Forro): 100% Poliéster (250 g/m2)



amarillo a.v./naranja a.v.

### C3736

**ALTA VISIBILIDAD EN ISO 20471. Clase 3**  
**Protección contra AMBIENTES FRÍOS EN 14058. Clase 3**

- Piloto acolchada e impermeable en tejido Oxford, de alta visibilidad, combinada, con mangas desmontables y cintas reflectantes.
- Cuello alto y cierre de cremallera.
- Dos bolsos interiores con cierre de cremallera y un bolso auxiliar de fuelle con cartera de velcro en el pecho. Dos bolsos laterales de ojal. Un bolso de plastón con cierre de cremallera y bolsillo compartimentado en la manga. Un bolso de pecho de plastón en el interior.
- Una cinta reflectante en hombros y dos en pecho, espalda y mangas.
- Puños y cintura elásticos en punto canalé.

**Tallas: S, M, L, XL, XXL**

Tejido Exterior: 100% Poliéster (180 g/m2)

Tejido Interior (Acolchado+Forro): 100% Poliéster (250 g/m2)





- ▶ Polo C3866
- ▶ Chaqueta polar C4026
- ▶ Pantalón C2911
- ▶ Botas P1101



- ▶ Parka C3716
- ▶ Pantalón C3216
- ▶ Bota P1101





naranja a.v.

amarillo a.v.

**C3910**



**ALTA VISIBILIDAD EN ISO 20471. Clase 3**

- Cazadora de alta visibilidad con cintas reflectantes.
- Cuello camisero y cierre de cremallera de nylon oculta por solapa postiza con velcro.
- Dos bolsos de pecho interiores con cierre de cremallera de nylon y dos bolsos laterales de ojal con cierre de corchete.
- Un bolsillo en la manga con cartera y velcro.
- Dos cintas reflectantes en pecho, espalda y mangas.
- Puño con elástico.
- Cierre de velcro en cintura y elástico en los laterales.

**Tallas: M, L, XL, XXL**

Tejido: 50% Poliéster 50% Algodón (250 g/m2)



**PRODUCTO EN LIQUIDACIÓN  
CONSULTAR STOCKS**

**C3950**



**ALTA VISIBILIDAD EN ISO 20471. Clase 3**

- Buzo de alta visibilidad con cintas reflectantes.
- Cierre de cremallera de doble tirador oculta por solapa con velcro.
- Un bolso de pecho interior con cierre de cremallera, dos bolsos de abertura inclinada en los costados. Un bolso trasero de plastón.
- Dos cintas reflectantes en pecho, espalda, mangas y perneras.
- Puño elástico.
- Elástico en la espalda.

**Tallas: M, L, XL, XXL**

Tejido: 50% Poliéster 50% Algodón (250 g/m2)



amarillo a.v.

naranja a.v.



naranja a.v.

amarillo a.v.

**C3915**



**ALTA VISIBILIDAD EN ISO 20471. Clase 2**

- Pantalón de alta visibilidad con cintas reflectantes.
- Dos bolsos de abertura inclinada en los costados. Un bolso trasero de ojal con cierre de presilla y botón.
- Dos cintas reflectantes en perneras.
- Elástico en la cintura. Trabillas.
- Cierre de botón y bragueta de cremallera.

**Tallas: 40, 42, 44, 46, 48, 50, 52, 54**

Tejido: 50% Poliéster 50% Algodón (250 g/m2)

**C3927**

- Peto de alta visibilidad con cintas reflectantes y media espalda cubierta.
- Un bolso de pecho de plastón con cartera de botones, dos bolsos de abertura inclinada en los costados. Un bolso trasero de plastón y un bolso de espátula.
- Tirantes con elástico y hebillas automáticas.
- Cierre de botones en los laterales y bragueta de cremallera de nylon.
- Elástico en la espalda.

**Tallas: 50, 52, 54, 56, 58, 60, 62**

Tejido: 50% Poliéster 50% Algodón (250 g/m2)



amarillo a.v.

naranja a.v.





- ▶ Polo C3880
- ▶ Peto C3927
- ▶ Bota P1101

- ▶ Cazadora C3910
- ▶ Pantalón C3915
- ▶ Bota P1101





amarillo a.v.

naranja a.v.

EN ISO 20471



### C3945

**ALTA VISIBILIDAD EN ISO 20471. Clase 2**

- Camiseta de alta visibilidad de manga corta en poliéster ojo de perdiz con cintas reflectantes.
- Cuello redondo con cubrecosturas interior.
- Una cinta reflectante en mangas y dos en pecho y espalda.
- Tejido fresco y ligero de alta permeabilidad al aire.
- Transpirable, de fácil secado y resistente al encogimiento.

**Tallas: S, M, L, XL, XXL, 3XL**

Tejido: 100% Poliéster (160 g/m2)



EN ISO 20471



### C3933

**ALTA VISIBILIDAD EN ISO 20471. Clase 2**

- Camiseta de alta visibilidad de manga larga en poliéster ojo de perdiz con cintas reflectantes.
- Cuello redondo con cubrecosturas interior.
- Dos cintas reflectantes en pecho, espalda y mangas.
- Puño elástico.
- Tejido fresco y ligero de alta permeabilidad al aire.
- Transpirable, de fácil secado y resistente al encogimiento.

**Tallas: S, M, L, XL, XXL, 3XL**

Tejido: 100% Poliéster (160 g/m2)



naranja a.v.

amarillo a.v.





amarillo a.v.

naranja a.v.

EN ISO 20471



## C3880

### ALTA VISIBILIDAD EN ISO 20471. Clase 2

- Polo de alta visibilidad de manga corta en poliéster ojo de perdiz con cintas reflectantes.
- Cuello clásico con tapeta de tres botones y cubrecosturas interior.
- Una cinta reflectante en mangas y dos en pecho y espalda.
- Tejido fresco y ligero de alta permeabilidad al aire.
- Transpirable, de fácil secado y resistente al encogimiento.
- Cuello en punto canalé.
- Aberturas laterales.

**Tallas: S, M, L, XL, XXL, 3XL**

Tejido: 100% Poliéster (160 g/m2)



EN ISO 20471



## C3833

### ALTA VISIBILIDAD EN ISO 20471. Clase 2

- Polo de alta visibilidad de manga larga en poliéster ojo de perdiz con cintas reflectantes.
- Cuello clásico con tapeta de tres botones y cubrecosturas interior.
- Dos cintas reflectantes en pecho, espalda y mangas.
- Puño elástico.
- Tejido fresco y ligero de alta permeabilidad al aire.
- Transpirable, de fácil secado y resistente al encogimiento.
- Cuello y puños en punto canalé.
- Aberturas laterales.

**Tallas: S, M, L, XL, XXL**

Tejido: 100% Poliéster (160 g/m2)



amarillo a.v.

naranja a.v.





- ▶ Sudadera C9030
- ▶ Pantalón C3915





naranja a.v.

amarillo a.v.



**PRODUCTO EN LIQUIDACIÓN  
CONSULTAR STOCKS**

**C3810**

- Camisa de alta visibilidad de manga corta con cintas reflectantes.
- Cuello clásico y cierre central de botones.
- Dos bolsos en pecho de plastón con cartera de botón.
- Una cinta reflectante en mangas y dos en pecho y espalda.
- Espalda con canesú.
- Botones al tono.

**Tallas: 38, 40, 42, 44, 46, 48, 50, 52, 54**

Tejido: 65% Poliéster 35% Algodón (105 g/m2)



**C9030**

**ALTA VISIBILIDAD EN ISO 20471. Clase 2  
Protección contra AMBIENTES FRÍOS EN 14058. Clase 1**

- Sudadera clásica de alta visibilidad, de cuello redondo con cintas reflectantes.
- Cubre costuras en el interior del cuello y costuras reforzadas.
- Dos cintas reflectantes en pecho, espalda y mangas.
- Suave y cálido acabado en el interior.
- Cuello, puños y cintura elásticos en punto canalé.

**Tallas: S, M, L, XL, XXL, 3XL**

Tejido: 100% Poliéster (280 g/m2)



amarillo a.v.

naranja a.v.







amarillo a.v.

naranja a.v.



Punto grueso

## C5508

### ALTA VISIBILIDAD EN ISO 20471. Clase 2 (SÓLO AMARILLO AV)

- Jersey de alta visibilidad en punto grueso con cintas reflectantes.
- Cuello alto con cierre de media cremallera.
- Cuello, puños y cintura en punto canalé.
- Dos cintas reflectantes en pecho, espalda y mangas.

**Tallas: S, M, L, XL, XXL**

Tejido: 100% Acrílico (550 g/m2)



amarillo a.v.

naranja a.v.



Tejido exterior OXFORD

## C3209

### ALTA VISIBILIDAD EN ISO 20471. Clase 2

- Chaleco acolchado de alta visibilidad en tejido Oxford con cintas reflectantes.
- Cuello alto y cierre de cremallera oculta por solapa de corchetes.
- Un bolso de pecho y dos laterales interiores con cierre de cremallera. Dos bolsos con fuelle y cartera de corchetes en los costados. Un bolso de pecho de plastón con cierre de velcro en el interior.
- Dos cintas reflectantes en pecho y espalda.
- Sisas ajustables.
- Elástico en los laterales de la cintura.

**Tallas: M, L, XL, XXL**

Tejido Exterior: 100% Poliéster (180 g/m2)

Tejido Interior (Acolchado+Forro): 100% Poliéster (250 g/m2)





naranja a.v.



amarillo a.v.



### C4040

- Chaqueta polar de alta visibilidad con cinta reflectante.
- Cuello alto y cierre de cremallera de nylon.
- Un bolso de pecho y dos bolsos laterales interiores con cremalleras de nylon.
- Una cinta reflectante en pecho y espalda.
- Puño con elástico.
- Cordón elástico con pieza ajustable en bajo.

**Tallas: S, M, L, XL, XXL**

Tejido: 100% Poliéster (260 g/m2)



### C4035

**ALTA VISIBILIDAD EN ISO 20471. Clase 3**  
**Protección contra AMBIENTES FRÍOS EN 14058. Clase 1**

- Chaqueta polar de alta visibilidad con cintas reflectantes.
- Cuello alto y cierre de cremallera de nylon.
- Un bolso de pecho y dos bolsos laterales interiores con cremalleras de nylon.
- Dos cintas reflectantes en pecho, espalda y mangas.
- Puño con elástico.
- Cordón elástico con pieza ajustable en bajo.



amarillo a.v.

naranja a.v.

**Tallas: S, M, L, XL, XXL, 3XL**

Tejido: 100% Poliéster (260 g/m2)





- Workshell S9530
- Pantalón C3915
- Zapato P1201



EN ISO 20471



## S9535

### ALTA VISIBILIDAD EN ISO 20471. Clase 2

- Chaqueta Workshell de alta visibilidad con cintas reflectantes.
- Cuello alto y cierre de cremallera.
- Solapa protectora interior vuelta en la parte superior cubriendo la cremallera.
- Un bolso de pecho y dos laterales interiores con cierre de cremallera.
- Dos cintas reflectantes en pecho, espalda y mangas.
- Manga ranglan y puños ajustables con velcro.
- Cortes decorativos.
- Cordón elástico con pieza ajustable en el bajo.
- Tejido corta vientos, repelente al agua y resistente al desgarrar con membrana interior transpirable y aislante e interior de alta capacidad térmica.

Tallas: S, M, L, XL, XXL, 3XL

Tejido: 96% Poliéster 4% Elastano (330 g/m2)



naranja a.v.

amarillo a.v.



## S9530

- Chaqueta Workshell de alta visibilidad con cinta reflectante.
- Cuello alto y cierre de cremallera.
- Solapa protectora interior vuelta en la parte superior cubriendo la cremallera.
- Un bolso de pecho y dos laterales interiores con cierre de cremallera.
- Una cinta reflectante vertical en mangas.
- Manga ranglan y puños ajustables con velcro.
- Cortes decorativos.
- Cordón elástico con pieza ajustable en la el bajo.
- Tejido corta vientos, repelente al agua y resistente al desgarrar con membrana interior transpirable y aislante e interior de alta capacidad térmica.

Tallas: S, M, L, XL, XXL, 3XL

Tejido: 96% Poliéster 4% Elastano (330 g/m2)



amarillo a.v.

naranja a.v.



## S9320

- Chaleco Workshell de alta visibilidad con canesús.
- Cuello alto y cierre de cremallera.
- Un bolso de pecho y dos laterales interiores con cierre de cremallera. Un bolso de plastón con cierre de cremallera en el interior.
- Vivos reflectantes.
- Ribeteado con bias elástico a contraste.
- Tejido corta vientos, repelente al agua y resistente al desgarrar con membrana interior transpirable y aislante e interior de alta capacidad térmica.

Tallas: S, M, L, XL, XXL, 3XL

Tejido: 96% Poliéster 4% Elastano (330 g/m2)



naranja a.v.

amarillo a.v.





amarillo a.v.

naranja a.v.



### C3700

**ALTA VISIBILIDAD EN ISO 20471. Clase 3**  
**Protección contra AMBIENTES FRÍOS EN 14058. Clase 3**  
**Protección contra la LLUVIA EN343. Clase 3/1**

- Parka acolchada e impermeable en tejido Oxford, de alta visibilidad y con cintas reflectantes.
- Cuello camisero con capucha interior ajustable con cordón.
- Cierre de cremallera de doble tirador oculta por solapa postiza con corchetes.
- Dos bolsos laterales de ojal con cartera. Un bolso de pecho de plastón en el interior.
- Una cinta reflectante en hombros y dos en pecho, espalda y mangas.
- Puño elástico en el interior de la manga.

**Tallas: S, M, L, XL, XXL**

Tejido Exterior: 100% Poliéster (180 g/m2)

Tejido Interior (Acolchado+Forro): 100% Poliéster (250 g/m2)



amarillo a.v.

naranja a.v.

### C3200

- Parka acolchada e impermeable en tejido Oxford, de alta visibilidad y con cintas reflectantes.
- Cuello alto con capucha desmontable ajustable con cordón.
- Cierre de cremallera oculta por solapa postiza con corchete en cintura y trabillas en el cuello.
- Dos bolsos laterales solapados. Un bolso de pecho de plastón en el interior.
- Dos cintas reflectantes en pecho, espalda y mangas.
- Puño elástico en el interior de la manga.

**Tallas: XS, S, M, L, XL, XXL, 3XL**

Tejido Exterior: 100% Poliéster (180 g/m2)

Tejido Interior (Acolchado+Forro): 100% Poliéster (250 g/m2)





amarillo a.v.

naranja a.v.

Mangas  
desmontablesEN 14058  
3  
x  
x  
x  
PROTECCIÓN FRÍOEN ISO 20471  
3  
x  
x  
x
**C3720**
**ALTA VISIBILIDAD EN ISO 20471. Clase 3  
Protección contra AMBIENTES FRÍOS EN 14058. Clase 3**

- Piloto acolchada e impermeable en tejido Oxford, de alta visibilidad, con mangas desmontables y cintas reflectantes.
- Cuello alto y cierre de cremallera, sin capucha.
- Dos bolsos interiores con cierre de cremallera y un bolso auxiliar de fuelle con cartera de velcro en el pecho. Dos bolsos laterales de ojal. Un bolso de plastón con cierre de cremallera y bolsillo compartimentado en la manga. Un bolso de pecho de plastón en el interior.
- Una cinta reflectante en hombros y dos en pecho, espalda y mangas.
- Puños y cintura elásticos en punto canalé.

**Tallas: S, M, L, XL, XXL**

 Tejido Exterior: 100% Poliéster (180 g/m<sup>2</sup>)

 Tejido Interior (Acolchado+Forro): 100% Poliéster (250 g/m<sup>2</sup>)

Gorro WFA918

Piloto C3720

Pantalón C2912





Tejido exterior OXFORD



Tejido impermeable



EN 343

PROTEC. LLUVIA



EN ISO 20471

Clase 3/1



amarillo a.v.

naranja a.v.



**S2010**

**ALTA VISIBILIDAD EN ISO 20471. Clase 3**  
**Protección contra la LLUVIA EN343. Clase 3/1**

Traje de agua impermeable, de alta visibilidad y con cintas reflectantes.

- **Parte superior:**
  - Impermeable con cierre de cremallera.
  - Cuello alto con capucha interior ajustable con cordón.
  - Dos bolsos laterales solapados. Un bolso de pecho de plastón con velcro en el interior.
  - Una cinta reflectante en hombros y dos en pecho, espalda y mangas.
  - Puño elástico en el interior de la manga.
  - Bajo ajustable con cordón.
  - Forro interior de rejilla.
- **Parte inferior:**
  - Pantalón impermeable con cintura elástica.
  - Dos cintas reflectantes en perneras.
  - Aberturas laterales de acceso al interior.
  - Bajo ajustable con corchetes.

**Tallas: S, M, L, XL, XXL, 3XL**

Tejido Exterior: 100% Poliéster (135 g/m2)  
 Rejilla Interior: 100% Poliéster (60 g/m2)



NUEVO MODELO



Tejido exterior OXFORD



Tejido impermeable



EN 343

PROTEC. LLUVIA



EN ISO 20471

Clase 3/1



rojo a.v.



**S2015**

**ALTA VISIBILIDAD EN ISO 20471**  
**Protección contra la LLUVIA EN343**

Traje de agua impermeable, de alta visibilidad y con cintas reflectantes.

- **Parte superior:**
  - Impermeable con cierre de cremallera.
  - Cuello alto con capucha interior ajustable con cordón.
  - Dos bolsos laterales solapados. Un bolso de pecho de plastón con velcro en el interior.
  - Una cinta reflectante en hombros y dos en pecho, espalda y mangas.
  - Puño elástico en el interior de la manga.
  - Bajo ajustable con cordón.
  - Forro interior de rejilla.
- **Parte inferior:**
  - Pantalón impermeable con cintura elástica.
  - Dos cintas reflectantes en perneras.
  - Aberturas laterales de acceso al interior.
  - Bajo ajustable con corchetes.

**Tallas: S, M, L, XL, XXL, 3XL**

Tejido Exterior: 100% Poliéster (135gr)  
 Rejilla Interior: 100% Poliéster (60gr)



NUEVO MODELO

azulina

verde

marino

Tejido exterior  
OXFORDTejido  
impermeable

S2013

Traje de agua impermeable con cintas reflectantes.

• **Parte superior:**

- Impermeable con cierre de cremallera.
- Cuello alto con capucha interior ajustable con cordón.
- Dos bolsos laterales solapados. Un bolso de pecho de plastón con velcro en el interior.
- Una cinta reflectante en hombros y dos en pecho, espalda y mangas.
- Puño elástico en el interior de la manga.
- Bajo ajustable con cordón.
- Forro interior de rejilla.

• **Parte inferior:**

- Pantalón impermeable con cintura elástica.
- Dos cintas reflectantes en perneras.
- Aberturas laterales de acceso al interior.
- Bajo ajustable con corchetes.

**Tallas: S, M, L, XL, XXL, 3XL**

Tejido Exterior: 100% Poliéster (135gr)

Rejilla Interior: 100% Poliéster (60gr)



Traje agua S2015

Traje agua S2013





- ▶ Gorra WFA942
- ▶ Chaleco C3608
- ▶ Mochila WFA407
- ▶ Pantalón B1432
- ▶ Zapatos P1201

- ▶ Gorra WFA907
- ▶ Chaleco C3677
- ▶ Pantalón B4031
- ▶ Zapatos P1201





amarillo a.v.

EN ISO 20471



Cintas reflectantes personalizadas



NUEVO MODELO

**C3607**

**ALTA VISIBILIDAD EN ISO 20471**

- Chaleco de alta visibilidad con cintas reflectantes segmentadas personalizadas.
- Escote a pico y cierre de cremallera.
- Galoneras con corchetes en los hombros y trabilla en pecho.
- Un bolso en pecho de plastón con cierre de corchete y otro con cierre de cremallera. Dos bolsos laterales con fuelle y cierre de corchete. Un bolso trasero de fuelle con cierre de cremallera en los laterales.
- Dos cintas reflectantes segmentadas termoadhesivas en pecho y espalda.
- Ribeteado con bias a contraste.

**Tallas: M, L, XL**

Tejido: 100% Poliéster (120 g/m2)



rojo a.v.

EN ISO 20471



Cintas reflectantes personalizadas



NUEVO MODELO

**C3677**

**ALTA VISIBILIDAD EN ISO 20471**

- Chaleco de alta visibilidad con cintas reflectantes segmentadas personalizadas.
- Escote a pico y cierre de cremallera.
- Galoneras con corchetes en los hombros y trabilla en pecho.
- Un bolso en pecho de plastón con cierre de corchete y otro con cierre de cremallera. Dos bolsos laterales con fuelle y cierre de corchete. Un bolso trasero de fuelle con cierre de cremallera en los laterales.
- Dos cintas reflectantes segmentadas termoadhesivas en pecho y espalda.
- Ribeteado con bias a contraste.

**Tallas: M, L, XL**

Tejido: 100% Poliéster (120 g/m2)



naranja a.v./marino

EN ISO 20471



Cintas reflectantes personalizadas



NUEVO MODELO

**C3608**

**ALTA VISIBILIDAD EN ISO 20471**

- Chaleco combinado con cintas reflectantes segmentadas personalizadas.
- Parte superior de alta visibilidad.
- Escote a pico y cierre de cremallera.
- Galoneras con corchetes en los hombros y trabilla en pecho.
- Un bolso en pecho de plastón con cierre de corchete y otro con cierre de cremallera. Dos bolsos laterales con fuelle y cierre de corchete. Un bolso trasero de fuelle con cierre de cremallera en los laterales.
- Dos cintas reflectantes segmentadas termoadhesivas en pecho y espalda.
- Ribeteado con bias a contraste.

**Tallas: M, L, XL**

Tejido: 100% Poliéster (120 g/m2)



rojo a.v./marino

EN ISO 20471



Cintas reflectantes personalizadas



NUEVO MODELO

**C3687**

**ALTA VISIBILIDAD EN ISO 20471**

- Chaleco combinado con cintas reflectantes segmentadas personalizadas.
- Parte superior de alta visibilidad.
- Escote a pico y cierre de cremallera.
- Galoneras con corchetes en los hombros y trabilla en pecho.
- Un bolso en pecho de plastón con cierre de corchete y otro con cierre de cremallera. Dos bolsos laterales con fuelle y cierre de corchete. Un bolso trasero de fuelle con cierre de cremallera en los laterales.
- Dos cintas reflectantes segmentadas termoadhesivas en pecho y espalda.
- Ribeteado con bias a contraste.

**Tallas: M, L, XL**

Tejido: 100% Poliéster (120 g/m2)



Gorra WFA908

Chaleco C3605

Gorra WFA907

Chaleco C3606





amarillo a.v.



Cintas reflectantes discontinuas



NUEVO MODELO

**C3605**

**ALTA VISIBILIDAD EN ISO 20471**

- Chaleco de alta visibilidad con cintas reflectantes segmentadas.
- Escote a pico y cierre de cremallera.
- Dos bolsos laterales con fuelle y cierre de cremallera.
- Una cinta reflectante segmentada termoadhesiva en hombros y dos en pecho y espalda.
- Ribeteado con bias a contraste.

**Tallas: M, L, XL**

Tejido: 100% Poliéster (120 g/m2)



rojo a.v.



Cintas reflectantes discontinuas



NUEVO MODELO

**C3657**

**ALTA VISIBILIDAD EN ISO 20471**

- Chaleco de alta visibilidad con cintas reflectantes segmentadas.
- Escote a pico y cierre de cremallera.
- Dos bolsos laterales con fuelle y cierre de cremallera.
- Una cinta reflectante segmentada termoadhesiva en hombros y dos en pecho y espalda.
- Ribeteado con bias a contraste.

**Tallas: M, L, XL**

Tejido: 100% Poliéster (120 g/m2)



naranja a.v./marino



NUEVO MODELO

**C3606**

**ALTA VISIBILIDAD EN ISO 20471**

- Chaleco combinado con cintas reflectantes.
- Parte superior de alta visibilidad.
- Escote a pico y cierre de cremallera.
- Un bolso de fuelle con cartera de velcro en el pecho y trabaja con argolla de plástico. Un bolso de pecho transparente para identificador personal. Dos bolsos laterales con fuelle y cierre de velcro.
- Una cinta reflectante en hombros y dos en pecho y espalda.
- Ribeteado con bias a contraste.

**Tallas: M, L, XL**

Tejido: 100% Poliéster (120 g/m2)



rojo a.v./marino



NUEVO MODELO

**C3667**

**ALTA VISIBILIDAD EN ISO 20471**

- Chaleco combinado con cintas reflectantes.
- Parte superior de alta visibilidad.
- Escote a pico y cierre de cremallera.
- Un bolso de fuelle con cartera de velcro en el pecho y trabaja con argolla de plástico. Un bolso de pecho transparente para identificador personal. Dos bolsos laterales con fuelle y cierre de velcro.
- Una cinta reflectante en hombros y dos en pecho y espalda.
- Ribeteado con bias a contraste.

**Tallas: M, L, XL**

Tejido: 100% Poliéster (120 g/m2)





amarillo a.v.  
naranja a.v.



NUEVO MODELO

### HVTT90

**ESD. Disipación electrostática (D)**  
**ANTIESTÁTICO EN 1149-5**  
**ALTA VISIBILIDAD EN ISO 20471. Clase 2**

- Chaleco antiestático de alta visibilidad con cintas reflectantes.
- Escote a pico y cierre de velcro adaptable.
- Una cinta reflectante en hombros y dos en pecho y espalda.
- Ribeteado con bias.
- La separación entre los hilos conductores de este tejido ayuda a disipar la carga electrostática acumulada, evitando la formación de chispas que puedan provocar un incendio.

**Tallas: L, XL, XXL**

Tejido: 98% Poliéster 2% Fibra Antiestática (130 g/m2)



amarillo a.v.



### HVTT20

**ANTIESTÁTICO EN 1149-5**  
**ALTA VISIBILIDAD EN ISO 20471. Clase 2**  
**PROTECCIÓN CONTRA LA LLAMA EN ISO 14116. Índice 1**

- Chaleco antiestático de alta visibilidad con cintas reflectantes.
- Escote a pico y cierre de velcro.
- Dos cintas reflectantes en hombros, pecho y espalda.
- Ribeteado con bias a contraste.

**Tallas: M, L, XL**

Tejido: 98% Poliéster 2% Fibra Antiestática (160 g/m2)



naranja a.v.



naranja a.v.

amarillo a.v.

### C3647

- Chaleco tipo safari de alta visibilidad con cintas reflectantes.
- Escote a pico y cierre de cremallera de nylon.
- Dos bolsos de pecho de distinto tamaño con fuelle y cartera de velcro. Dos bolsos laterales con fuelle y cierre de cremallera. Bolsillos auxiliares superpuestos con cartera de velcro. Un bolso trasero con fuelle y cierre de cremallera.
- Dos cintas reflectantes en pecho y espalda.
- Ribeteado con bias.

**Tallas: S, M, L, XL, XXL, 3XL**

Tejido: 50% Poliéster 50% Algodón (250 g/m2)

### C3640

- Chaleco tipo safari de alta visibilidad.
- Escote a pico y cierre de cremallera de nylon.
- Dos bolsos de pecho de distinto tamaño con fuelle y cartera de velcro. Dos bolsos laterales con fuelle y cierre de cremallera. Bolsillos auxiliares superpuestos con cartera de velcro. Un bolso trasero con fuelle y cierre de cremallera.
- Ribeteado con bias.

**Tallas: S, M, L, XL, XXL, 3XL**

Tejido: 50% Poliéster 50% Algodón (250 g/m2)



- ▶ chaleco C3647
- ▶ Pantalón C3915
- ▶ Zapato P1201

- ▶ Chaleco HVT90
- ▶ Pantalón C3915
- ▶ Botas P1101





naranja a.v.

amarillo a.v.



rojo a.v.

EN ISO 20471



### HVTT01

**ALTA VISIBILIDAD EN ISO 20471. Clase 2**

- chaleco de alta visibilidad con cintas reflectantes.
- Escote a pico y cierre de velcro adaptable.
- Dos cintas reflectantes en pecho y espalda.
- Ribeteado con bias a contraste.

**Talla: única**

Tejido: 100% Poliéster (120 g/m2)

EN ISO 20471



### HVTT02

**ALTA VISIBILIDAD EN ISO 20471. Clase 2**

- chaleco de alta visibilidad con cintas reflectantes.
- Escote a pico y cierre de velcro adaptable.
- Dos cintas reflectantes en pecho y espalda.
- Ribeteado con bias a contraste.

**Talla: única**

Tejido: 100% Poliéster (120 g/m2)

azul

verde



negro

rosa

### HVTT03

- Chaleco con cintas reflectantes.
- Escote a pico y cierre de velcro adaptable.
- Dos cintas reflectantes en pecho y espalda.
- Ribeteado con bias a contraste.

**Talla: única**

Tejido: 100% Poliéster (120 g/m2)





amarillo a.v./marino

amarillo a.v./negro

EN ISO 20471



### C3615

**ALTA VISIBILIDAD EN ISO 20471. Clase 1**

- Chaleco combinado con cintas reflectantes.
- Parte superior de alta visibilidad.
- Escote a pico y cierre de cremallera de nylon.
- Un bolso de pecho transparente para identificador personal.
- Una cinta reflectante en hombros y dos en pecho y espalda.
- Ribeteado con bias.

**Tallas: M, L, XL**

Tejido: 100% Poliéster (120 g/m<sup>2</sup>)



amarillo a.v.

naranja a.v.

EN ISO 20471



### C3610

**ALTA VISIBILIDAD EN ISO 20471. Clase 2**

- Chaleco de alta visibilidad con cintas reflectantes.
- Escote a pico y cierre de cremallera de nylon.
- Dos cintas reflectantes en pecho y espalda.
- Ribeteado con bias a contraste.

**Talla: M, L, XL, XXL, 3XL**

Tejido: 100% Poliéster (120 g/m<sup>2</sup>)



naranja a.v.

amarillo a.v.



Tejido de rejilla

EN ISO 20471



### C3612

**ALTA VISIBILIDAD EN ISO 20471. Clase 1**

- Chaleco de alta visibilidad con cintas reflectantes.
- Parte superior de rejilla.
- Escote a pico y cierre de cremallera de nylon.
- Un bolso de pecho transparente para identificador personal.
- Una cinta reflectante en hombros, pecho y espalda.
- Ribeteado con bias.

**Talla: L, XL**

Tejido Superior Rejilla: 100% Poliéster (60 g/m<sup>2</sup>)

Tejido Inferior: 100% Poliéster (120 g/m<sup>2</sup>)



amarillo a.v.

naranja a.v.



Tejido de rejilla

EN ISO 20471



### C3613

**ALTA VISIBILIDAD EN ISO 20471. Clase 2**

- Chaleco en rejilla de alta visibilidad con cintas reflectantes.
- Escote a pico y cierre de velcro adaptable.
- Una cinta reflectante en hombros y dos en pecho y espalda.
- Ribeteado con bias.

**Talla: L, XL**

Tejido: 100% Poliéster (110 g/m<sup>2</sup>)



- ▶ Polar S4001
- ▶ Chaleco C3601
- ▶ Pantalón C2911
- ▶ Bota P1101

- ▶ Sudadera S5505
- ▶ Chaleco C3602
- ▶ Pantalón C2911
- ▶ Bota P1101

- ▶ Chaqueta polar S4002
- ▶ Chaleco C3601
- ▶ Pantalón C2911
- ▶ Bota P1101







marino/amarillo a.v.

marino/naranja a.v.

negro/rojo



Tejido exterior  
OXFORD

## C3602

- Chaleco en tejido Oxford con ajustes laterales, combinado y con cintas reflectantes.
- Escote a pico y cierre de cremallera de nylon.
- Un bolso con cremallera vertical y un bolso de plastón con cartera de velcro en el pecho.
- Sistema de sujeción especial para emisoras.
- Dos bolsos laterales con cinta reflectante, fuelle y cierre de cremallera. Bolso trasero con cierre de cremallera.
- Hebillas regulables laterales.
- Dos cintas reflectantes en pecho y espalda con pieza central de alta visibilidad.
- Ribeteado con bias a contraste.
- Forro interior de rejilla.

**Talla: única**

Tejido: 100% Poliéster (180 g/m<sup>2</sup>)



amarillo a.v.

naranja a.v.

rojo



azul

verde

negro



Tejido exterior  
OXFORD

## C3601

- Chaleco en tejido Oxford con ajustes laterales y cintas reflectantes.
- Escote a pico y cierre de cremallera de nylon.
- Cinta tejida a contraste, un bolso de plastón y un bolso de fuelle con cartera de velcro en el pecho.
- Sistema de sujeción especial para emisoras.
- Dos bolsos laterales con cinta reflectante, fuelle y cierre de cremallera. Bolso trasero con cierre de cremallera.
- Hebillas regulables laterales.
- Una cinta reflectante en pecho y espalda.
- Ribeteado con bias a contraste.
- Forro interior de rejilla.

**Talla: única**

Tejido: 100% Poliéster (180 g/m<sup>2</sup>)

rojo a.v.







gris marino negro rojo



Triple Costura



Sistema de protección en rodillas



Combina con rodilleras

## C2911

- Pantalón de triple costura con cintas reflectantes.
- Dos bolsos de fuelle con abertura inclinada en los costados, un bolsillo relojero, dos bolsos laterales de carga con fuelle inferior y cartera de velcro. Dos bolsos traseros con fuelle inferior y cartera de velcro.
- Refuerzo con cartera de velcro para rodilleras de protección.
- Dos cintas reflectantes de distinto tamaño en perneras.
- Cintura con ajustes laterales de velcro. Trabillas.
- Argolla.
- Cierre de botón metálico y bragueta de cremallera.

**Tallas: 40, 42, 44, 46, 48, 50, 52, 54, 56**

Tejido: 65% Poliéster 35% Algodón (300 g/m2)





Camiseta C3939

Cinturón WFA501

Pantalón C2911

Botas P1101



Workshell S9035

Camiseta C3939

Pantalón B4007



**S9035**

- Chaqueta Workshell con cintas reflectantes.
- Cuello alto y cierre de cremallera.
- Solapa protectora interior vuelta en la parte superior cubriendo la cremallera.
- Un bolso de pecho y dos laterales interiores con cierre de cremallera.
- Dos cintas reflectantes en pecho, espalda y mangas.
- Manga ranglan y bocamanga ajustable con velcro.
- Cordón elástico con pieza ajustable en la cintura.
- Tejido corta vientos, repelente al agua y resistente al desgarro con membrana interior transpirable e interior de alta capacidad térmica.

**Tallas: S, M, L, XL, XXL, 3XL**

Tejido: 96% Poliéster 4% Elastano (330 g/m2)



rojo

marino



**Refuerzo en rodillas y culera**



**Tallas grandes**



marino oscuro

**C4016**

- Pantalón con refuerzos y cintas reflectantes.
- Dos bolsos de abertura inclinada en los costados. Dos bolsos laterales de carga con cartera de botón oculto. Dos bolsos traseros interiores con carteras de pico y botón.
- Rodilleras y culera reforzadas.
- Dos cintas reflectantes en perneras.
- Sin elástico en cintura.
- Bajos ajustables con cordón.
- Trabillas anchas.
- Cierre de botón y bragueta de cremallera.

**Tallas: 38, 40, 42, 44, 46, 48, 50, 52, 54, 56, 58/60, 62, 64, 66**

Tejido: 65% Poliéster 35% Algodón (280 g/m2)



rojo/negro

### C3940

- Camiseta combinada de manga corta en poliéster ojo de perdiz con cintas reflectantes.
- Cuello redondo con cubrecosturas interior.
- Una cinta reflectante en mangas y dos en pecho y espalda.
- Tejido fresco y ligero de alta permeabilidad al aire.
- Transpirable, de fácil secado y resistente al encogimiento.

**Tallas: S, M, L, XL, XXL, 3XL**

Tejido: 100% Poliéster (160 g/m<sup>2</sup>)



blanco

rojo

gris

marino

negro

### C3939

- Camiseta de manga corta en poliéster ojo de perdiz con cintas reflectantes.
- Cuello redondo con cubrecosturas interior.
- Una cinta reflectante en mangas y dos en pecho y espalda.
- Tejido fresco y ligero de alta permeabilidad al aire.
- Transpirable, de fácil secado y resistente al encogimiento.

**Tallas: S, M, L, XL, XXL, 3XL**

Tejido: 100% Poliéster (160 g/m<sup>2</sup>)



marino

### C3938

- Camiseta de manga larga en poliéster ojo de perdiz con cintas reflectantes.
- Cuello redondo con cubrecosturas interior.
- Dos cintas reflectantes en pecho, espalda y mangas.
- Puño elástico.
- Tejido fresco y ligero de alta permeabilidad al aire.
- Transpirable, de fácil secado y resistente al encogimiento.

**Tallas: S, M, L, XL, XXL, 3XL**

Tejido: 100% Poliéster (160 g/m<sup>2</sup>)







Sudadera C9033



rojo/negro



## C9033

- Sudadera combinada con cintas reflectantes.
- Cuello alto con cierre de media cremallera y costuras reforzadas.
- Dos bolsos laterales interiores.
- Dos cintas reflectantes en pecho, espalda y mangas.
- Suave y cálido acabado en el interior.
- Puños y cintura elásticos en punto canalé.

**Tallas: S, M, L, XL, XXL, 3XL**

Tejido: 80% Poliéster 20% Algodón (280 g/m<sup>2</sup>)



rojo

verde oscuro

blanco



marino

gris



## C9031

- Sudadera clásica de cuello redondo con cintas reflectantes.
- Cubre costuras en el interior del cuello y costuras reforzadas.
- Dos cintas reflectantes en pecho, espalda y mangas.
- Suave y cálido acabado en el interior.
- Cuello, puños y cintura elásticos en punto canalé.

**Tallas: S, M, L, XL, XXL, 3XL**

Tejido: 80% Poliéster 20% Algodón (280 g/m<sup>2</sup>)



verde oscuro

marino

blanco

## S1008



Tejido exterior  
OXFORD

- Parka impermeable acolchada en tejido Oxford con cintas reflectantes.
- Cuello alto y capucha interior ajustable con cordón.
- Canesús y cierre de cremallera oculta por solapa postiza con corchetes.
- Un bolso de pecho interior con cremallera oculta y otro de fuelle con cartera de corchetes. Dos bolsos laterales de plastón con cartera de corchetes. Un bolso de pecho de plastón con cierre de velcro en el interior. Un bolsillo compartimentado en la manga.
- Dos cintas reflectantes en pecho, espalda y mangas.
- Puño elástico en el interior de la manga.
- Cintura elástica en la espalda.

**Tallas: S, M, L, XL, XXL**

Tejido Exterior: 100% Poliéster (135 g/m<sup>2</sup>)

Tejido Interior (Acolchado+Forro): 100% Poliéster (250 g/m<sup>2</sup>)







- ▶ Chaleco S3207
- ▶ Sudadera C9031
- ▶ Pantalón B1417
- ▶ Bota P1101

- ▶ Cazadora B1107
- ▶ Pantalón B1407
- ▶ Bota P1101





gris

marino

### B1107

- Cazadora con cintas reflectantes.
- Cuello camisero y cierre de cremallera de nylon oculta.
- Dos bolsos de pecho de plastón con cierre de cremallera de nylon. Dos cintas reflectantes en pecho, espalda y mangas.
- Puño elástico.
- Cierre de velcro en cintura y elástico en los laterales.

**Tallas: M (50/52), L (54/56), XL (58/60), XXL (62/64)**

Tejido: 65% Poliéster 35% Algodón (200 g/m2)



negro

marino

gris



gris

marino



marino

gris



100% Algodón

### B1407

- Pantalón recto con cintas reflectantes.
- Dos bolsos de abertura inclinada en los costados, dos bolsos laterales de carga con cartera de velcro. Un bolso trasero de ojal con cierre de presilla y botón. Dos cintas reflectantes en perneras.
- Elástico en la cintura. Trabillas.
- Cierre de botón y bragueta de cremallera.

**Tallas: 38, 40, 42, 44, 46, 48, 50, 52, 54, 56, 58, 60**

Tejido: 65% Poliéster 35% Algodón (200 g/m2)

### B1447

- Pantalón recto de algodón con cintas reflectantes.
- Dos bolsos de abertura inclinada en los costados, dos bolsos laterales de carga con cartera de velcro. Un bolso trasero de ojal con cierre de presilla y botón.
- Dos cintas reflectantes en perneras.
- Elástico en la cintura. Trabillas.
- Cierre de botón y bragueta de cremallera.

**Tallas: 38, 40, 42, 44, 46, 48, 50, 52, 54, 56**

Tejido: 100% Algodón (230 g/m2)



Contra el frío



Tejido doble capa

### B1417

- Pantalón para el frío con tejido de doble capa y cintas reflectantes.
- Interior en polar.
- Acabado resistente a líquidos.
- Dos bolsos de abertura inclinada en los costados. Un bolso lateral de carga con cartera de velcro. Dos bolsos traseros de plastón con cartera de velcro y un bolso de espátula doble.
- Dos cintas reflectantes en perneras.
- Elástico en la cintura.
- Trabillas anchas.
- Cierre de corchete y bragueta de cremallera.

**Tallas: 38, 40, 42, 44, 46, 48, 50, 52, 54, 56, 58/60**

Tejido Exterior: 80% Poliéster 20% Algodón  
Tejido Interior: 100% Poliéster (Ext.+Int. 330 g/m2)



**B8007**

- Camisa de manga larga con cintas reflectantes.
- Cuello clásico y cierre central de botones.
- Dos bolsos de pecho de plastón con cartera de botón.
- Dos cintas reflectantes en pecho, espalda y mangas.
- Puño de botón.
- Espalda con canesú.

**Tallas: M, L, XL, XXL**

Tejido: 65% Poliéster 35% Algodón (105 g/m2)



marino

gris

**S3107**

- Chaleco tipo safari con cintas reflectantes.
- Escote a pico y cierre de cremallera de nylon.
- Tres bolsos de pecho de distinto tamaño con fuelle y cartera de velcro.
- Argolla metálica en el bolsillo superior.
- Dos bolsos laterales con fuelle y cierre de cremallera en los costados. Bolsillos auxiliares superpuestos con cartera de velcro. Bolso trasero con fuelle y cierre de cremallera.
- Dos cintas reflectantes en pecho y espalda.
- Ribeteado con bias.

**Tallas: S, M, L, XL, XXL**

Tejido: 65% Poliéster 35% Algodón (200 g/m2)



gris

marino

  
Tejido pana  
calor + resistencia

  
100%  
Algodón

  
**PRODUCTO EN  
LIQUIDACIÓN  
CONSULTAR STOCKS**

**S7016**

- Pantalón de pana con cintas reflectantes.
- Dos bolsos de abertura inclinada en los costados, un bolsillo relojero y un bolso trasero de ojal con cierre de presilla y botón.
- Dos cintas reflectantes en perneras.
- Sin elástico en la cintura. Trabillas.
- Cierre de botón y bragueta de cremallera.

**Tallas: 38, 40, 42, 44, 46, 48, 50, 52, 54, 56**

Tejido: 100% Algodón (280 g/m2)



marino



gris

marino



Punto grueso

## S5507

- Jersey de cuello redondo en punto grueso con cintas reflectantes y combinado con sarga al tono.
- Refuerzos en hombros y un bolso de pecho con cartera de velcro.
- Dos cintas reflectantes en pecho, espalda y mangas.
- Cuello, puños y cintura elásticos en punto canalé.

**Tallas: S, M, L, XL, XXL**

Tejido: 100% Acrílico (520 g/m<sup>2</sup>)



marino

gris

## S3207

- Chaleco acolchado de cuello alto con cintas reflectantes.
- Cierre de cremallera de nylon oculta por solapa de corchetes.
- Un bolso de pecho interior con cierre de cremallera. Dos bolsos interiores con cierre de cremallera en los costados. Dos bolsos laterales con fuelle y cartera de corchetes. Un bolso de pecho de plastón con cierre de velcro en el interior.
- Dos cintas reflectantes en pecho y espalda.
- Sisas ajustables.
- Elástico en los laterales de la cintura.

**Tallas: M, L, XL, XXL**

Tejido Exterior: 100% Poliéster (80 g/m<sup>2</sup>)

Tejido Interior (Acolchado+Forro): 100% Poliéster (250 g/m<sup>2</sup>)







marino/naranja a.v.

marino/amarillo a.v.

## B5236

- Buzo con cintas reflectante-fluorescentes.
- Cuello camisero y cierre de cremallera de nylon de doble tirador oculta por solapa postiza con velcro.
- Un bolso de pecho interior con cremallera de nylon, dos bolsos de plastón de abertura inclinada en los costados. Un bolso trasero de plastón y un bolso de espátula.
- Una banda fluorescente con una cinta reflectante en pecho, espalda, hombros, mangas y perneras.
- Puño con corchete metálico.
- Elástico en la espalda.

**Tallas: 50, 52, 54, 56, 58, 60, 62, 64**

Tejido: 65% Poliéster 35% Algodón (200 g/m<sup>2</sup>)



Buzo B5236

Bota P1101



marino/amarillo a.v.

marino/naranja a.v.

## B1436

- Pantalón recto con cintas reflectante-fluorescentes.
- Dos bolsos de abertura inclinada en los costados, dos bolsos laterales de carga con cartera de velcro. Un bolso trasero de ojal con cierre de presilla y botón.
- Dos bandas fluorescentes con una cinta reflectante en perneras.
- Elástico en la cintura. Trabillas.
- Cierre de botón y bragueta de cremallera.

**Tallas: 38, 40, 42, 44, 46, 48, 50, 52, 54, 56**

Tejido: 65% Poliéster 35% Algodón (200 g/m<sup>2</sup>)

▶ Camiseta m.l. C3937

▶ Chaleco S3136

▶ Pantalón B1436

▶ Bota P1101



## C3936

- Camiseta clásica de manga corta en tejido piqué con cintas reflectante-fluorescentes.
- Cuello redondo con cubrecosturas interior.
- Una banda fluorescente con una cinta reflectante en mangas y dos en pecho y espalda.

**Tallas: S, M, L, XL, XXL, 3XL**

Tejido: 100% Poliéster (170 g/m2)



marino/amarillo a.v.

marino/naranja a.v.

## C3937

- Camiseta clásica de manga larga en tejido piqué con cintas reflectante-fluorescentes.
- Cuello redondo con cubrecosturas interior.
- Dos bandas fluorescentes con una cinta reflectante en pecho, espalda y mangas.
- Puño elástico.

**Tallas: S, M, L, XL, XXL, 3XL**

Tejido: 100% Poliéster (170 g/m2)



marino/naranja a.v.

marino/amarillo a.v.

## S3136

- Chaleco tipo safari con cintas reflectante-fluorescentes.
- Escote a pico y cierre de cremallera de nylon.
- Tres bolsos de pecho de distinto tamaño con fuelle y cartera de velcro.
- Argolla metálica en el bolsillo superior.
- Dos bolsos laterales con fuelle y cierre de cremallera en los costados. Bolsillos auxiliares superpuestos con cartera de velcro. Bolso trasero con fuelle y cierre de cremallera.
- Dos bandas fluorescentes con una cinta reflectante en pecho y espalda.
- Ribeteado con bias.

**Tallas: S, M, L, XL, XXL**

Tejido: 65% Poliéster 35% Algodón (200 g/m2)



marino/naranja a.v.

marino/amarillo a.v.



# NORMATIVA INTERNACIONAL ROPA DE ALTA VISIBILIDAD

EN ISO 20471



## UNE EN ISO 20471

La norma internacional EN ISO 20471 sustituye a su predecesora EN 471 y especifica requisitos para la ropa de protección de alta visibilidad capaz de señalar visualmente la presencia del usuario. La ropa de alta visibilidad está destinada a hacer visible al usuario con cualquier tipo de luz cuando es visto por conductores de vehículos u otros equipos mecanizados en condiciones de luz diurna y tras ser iluminado por unos faros en la oscuridad. No es aplicable a situaciones de medio y bajo riesgo. Se incluyen requisitos de prestaciones para el color y la retrorreflexión así como relativos a las áreas mínimas y la disposición de los materiales utilizados en la ropa de protección. Además se determinan las propiedades fisiológicas del tejido midiendo la resistencia mecánica y la resistencia al vapor de agua en condiciones estacionarias (ensayo de transpirabilidad, EN 11092).

La ropa de alta visibilidad está agrupada en tres clases en relación con la evaluación de riesgos. Cada clase debe tener unas superficies mínimas de los materiales constituyentes de la prenda de acuerdo con la siguiente tabla:

MATERIAL	CLASE 1	CLASE 2	CLASE 3
Material de fondo	0,14	0,50	0,80
Material retrorreflectante	0,10	0,13	0,20
Material combinado	0,20	--	--

La clase de la ropa se determina por la superficie más pequeña de material visible. Todos los lados de las prendas tienen que estar hechos de material alta visibilidad. Para asegurar la visibilidad de todos los lados (360° de visibilidad) es importante que las bandas retrorreflectantes horizontales y el material fluorescente rodeen el torso, las perneras y las mangas. La clase puede obtenerse con una sola prenda o con un conjunto de prendas, por ejemplo, un pantalón o una chaqueta con determinada clase pueden clasificarse en una clase mayor si el conjunto cumple el requisito mínimo de área de la zona visible efectiva cuando se lleve la prenda.

ANSI 107



## ANSI / ISEA 107

Norma nacional estadounidense para ropa y accesorios de seguridad de alta visibilidad. La norma presenta tres clases de rendimiento de prendas de vestir basadas en la cantidad de materiales visibles y en su diseño, e identifica los tipos de prendas de vestir según los ajustes de uso esperado y las actividades de trabajo que se realizan. Estos se designan como fuera de la carretera (tipo O), control de tráfico vial y temporal (tipo R) o actividades de seguridad pública (tipo P). Para cumplir con ANSI / ISEA 107, el material de fondo de una prenda y el material retrorreflectante o combinado deben ser probados por un laboratorio acreditado. El fabricante del artículo debe verificar que la prenda cumple con todos los requisitos de la norma.

# NORMATIVAS EUROPEAS DE PROTECCIÓN

EN 14058



PROTECCIÓN FRÍO

## EN 14058 / Frío

La ropa que sigue esta norma, está diseñada para proteger al usuario en ambientes fríos. Protegiendo al usuario de la exposición al frío y los riesgos que esto pudiera ocasionarle.

EN 343



PROTEC. LLUVIA

## EN 343 / Lluvia

Ropa de protección contra la lluvia. Esta norma especifica las propiedades de la prenda contra el vapor de agua o la penetración de la misma en la prenda, factores que pueden afectar al usuario.



# WORKTEAM

Cada temporada nos esforzamos en hacer honor al nombre de esta línea. Por ello, dentro de ella seguirás encontrando un vestuario laboral basado en la innovación de tejidos y de diseño. La línea Future sigue siendo nuestra línea más vanguardista tanto por sus combinaciones de colores, como por el componente tecnológico de los tejidos o por su alto rendimiento.

Todas estas particularidades las tienes a tu disposición en una amplia gama de combinación de colores y variedad de tejidos para que tu vestuario laboral vaya en sintonía con tu personalidad y tu trabajo. Marca estilo propio con la línea Future de WORKTEAM.



**FUTURE04**





- ▶ Gorro WFA911
- ▶ Parka WF2858
- ▶ Pantalón WF2855
- ▶ Zapato P3013





negro/rojo

negro/gris

marino/azafata

## WF2858

- Parka acolchada combinada.
- Cuello alto y capucha enrollable con cordón para ajustar.
- Cierre de cremallera de doble tirador oculta por solapa postiza con velcro.
- Dos bolsos laterales y dos de pecho interiores con cremalleras.
- Cortes decorativos, detalles reflectantes y cinta decorativa personalizada en una manga.
- Bocamanga ajustable con velcro y puño elástico interior.
- Cordón elástico con pieza ajustable en el bajo.

**Tallas: S, M, L, XL, XXL**

Tejido Exterior: 100% Poliéster (110 g/m<sup>2</sup>)

Tejido Interior (Acolchado+Forro): 100% Poliéster (225 g/m<sup>2</sup>)







negro / rojo

gris / negro

marino / azafata



## WF2880

- Chaleco Workshell combinado.
- Cuello alto y cierre de cremallera de nylon.
- Solapa protectora interior vuelta en la parte superior cubriendo la cremallera.
- Dos bolsos laterales interiores con cierre de cremallera.
- Cortes decorativos, detalles reflectantes y cremalleras de cierre invertido.
- Cinta reflectante decorativa personalizada en hombro.
- Ribeteado con bias elástico a contraste.
- Tejido corta vientos, repelente al agua y resistente al desgarro con membrana interior transpirable y aislante e interior de alta capacidad térmica.
- Forro de rejilla en delantero.

**Tallas: S, M, L, XL, XXL**

Tejido: 100% Poliéster (350 g/m2)



negro / rojo

gris / negro

marino / azafata



Refuerzo en culera



Tejido elástico

## WF2855

WORKTEAM-ELASTIC

- Pantalón de tejido elástico combinado.
- Dos bolsos de abertura inclinada en los costados y dos bolsos laterales de plastón y cartera de velcro. Dos bolsos traseros de plastón interiores y cartera de velcro.
- Refuerzo en culera.
- Elástico en los laterales de la cintura.
- Trabillas.
- Detalles reflectantes.
- Cierre de botón metálico y bragueta de cremallera.

**Tallas: S, M, L, XL, XXL**

Tejido: 64% Poliéster 34% Algodón 2% Elastano (245 g/m2)







▶ Gorra WFA943

▶ Chaleco WF2880

▶ Sudadera S5505

▶ Pantalón WF2855

▶ Mochila WFA407





negro / rojo

gris / negro

marino / azafata



## WF2840

- Chaqueta Workshell combinada.
- Cuello alto y cierre de cremallera de nylon.
- Solapa protectora interior vuelta en la parte superior cubriendo la cremallera.
- Dos bolsos laterales interiores con cierre de cremallera.
- Puños ajustables con velcro.
- Cortes decorativos, detalles reflectantes y cremalleras de cierre invertido.
- Cinta reflectante decorativa personalizada en hombro.
- Cordón elástico con pieza ajustable en el bajo.
- Tejido corta vientos, repelente al agua y resistente al desgarrar con membrana interior transpirable y aislante e interior de alta capacidad térmica.
- Forro de rejilla en delantero.



**Tallas: S, M, L, XL, XXL**

Tejido: 100% Poliéster (350 g/m2)



negro / rojo

gris / negro

marino / azafata



Refuerzo en culera



Tejido elástico

## WF2817

WORKTEAM-ELASTIC

- Bermuda de tejido elástico combinado.
- Dos bolsos de abertura inclinada en los costados y un bolso lateral de plastón y cartera de velcro. Dos bolsos traseros de plastón interiores y cartera de velcro. Un bolso de espátula con cartera de velcro en pernera.
- Refuerzo en culera.
- Elástico en los laterales de la cintura.
- Trabillas.
- Detalles reflectantes.
- Cierre de botón metálico y bragueta de cremallera.

**Tallas: S, M, L, XL, XXL**

Tejido: 64% Poliéster 34% Algodón 2% Elastano (245 g/m2)





negro / rojo

gris / negro

marino / azafata

## WF2850

- Polo combinado en micropiqué de manga corta, con detalles reflectantes.
- Cuello clásico con tapeta de dos botones y cubrecosturas interior.
- Un bolso de pecho de ojal.
- Cuello en punto canalé.

**Tallas: M, L, XL, XXL**

Tejido: 100% Poliéster (160 g/m2)



negro / rojo

gris / negro

marino / azafata

## WF2852

- Polo combinado en micropiqué de manga larga, con detalles reflectantes.
- Cuello clásico con tapeta de dos botones y cubrecosturas interior.
- Un bolso de pecho de ojal.
- Puño elástico.
- Cuello en punto canalé.

**Tallas: M, L, XL, XXL**

Tejido: 100% Poliéster (160 g/m2)







Workshell WF2700

Pantalón WF2750



Parka WF2758

Pantalón WF2750



gris oscuro/verde lima

marino/rojo a.v.

**WF2700****Tejido RIPSTOP**

- Chaqueta Workshell con tejido Ripstop combinada y con detalles reflectantes.
- Cuello alto y cierre de cremallera de nylon.
- Solapa protectora interior vuelta en la parte superior cubriendo la cremallera.
- Dos bolsos de pecho y dos laterales interiores con cierre de cremallera.
- Puños y bajo ribeteados con bies elástico reflectante.
- Tejido corta vientos, repelente al agua y resistente al desgarro con membrana interior transpirable y aislante e interior de alta capacidad térmica.

**Tallas: S, M, L, XL, XXL**

Tejido: 94% Poliéster 6% Elastano (280 g/m2)



gris oscuro/negro/verde lima

marino/marino oscuro/rojo AV

**WF2758****WORKSHELL acolchado**

- Parka Workshell acolchada, tricolor, con detalles reflectantes y canesús.
- Cuello alto y capucha con cordón para ajustar.
- Cierre de cremallera de nylon de doble tirador oculta por solapa postiza con corchetes ocultos.
- Dos bolsos de pecho y dos laterales interiores con cierre de cremallera.
- Mitones interiores con apertura para el pulgar.
- Cordón elástico con pieza ajustable en el bajo.
- Tejido corta vientos, repelente al agua y resistente al desgarro con membrana interior transpirable y aislante e interior de alta capacidad térmica reforzada con una capa acolchada interior.

**Tallas: S, M, L, XL, XXL**

Tejido Exterior: 94% Poliéster 6% Elastano (270 g/m2)

Interior (Acolchado+Forro): 100% Poliéster (120 g/m2)







Tejido canvas

**WF2752**

- Chaqueta tricolor con tejido canvas y canesús.
- Cuello alto y cierre de cremallera de nylon oculta por solapa postiza con velcro.
- Un bolso de pecho interior con cierre de cremallera. Dos bolsos laterales interiores.
- Vivos reflectantes y presillas a contraste.
- Puño y cintura con ajuste de velcro.

**Tallas: S, M, L, XL, XXL**

Tejido: 65% Poliéster 35% Algodón (270 g/m2)



gris oscuro/negro/verde lima

marino/marino oscuro/rojo a.v.



Tejido canvas



Sistema de protección en rodillas



**WF2750**

- Pantalón tricolor con tejido canvas.
- Dos bolsos de abertura inclinada en los costados. Un bolso lateral de espátula, otro de carga con cartera de velcro y otro superpuesto para bolígrafos. Dos bolsos traseros con fuelle y cartera de velcro.
- Trabilla porta martillo.
- Refuerzo con cierre de velcro para rodilleras de protección.
- Vivos reflectantes y presillas a contraste.
- Elástico en los laterales de la cintura. Trabillas.
- Cierre de botón metálico y bragueta de cremallera.

**Tallas: S, M, L, XL, XXL**

Tejido: 65% Poliéster 35% Algodón (270 g/m2)



gris oscuro/negro/verde lima

marino/marino oscuro/rojo a.v.



Tejido canvas

**WF2717**

- Bermuda tricolor con tejido canvas.
- Dos bolsos de abertura inclinada en los costados. Un bolso lateral de espátula y otro de carga con cartera de velcro y otro superpuesto para bolígrafos. Dos bolsos traseros con fuelle y cartera de velcro.
- Trabilla porta martillo.
- Vivos reflectantes y presillas a contraste.
- Elástico en los laterales de la cintura. Trabillas.
- Cierre de botón metálico y bragueta de cremallera.

**Tallas: S, M, L, XL, XXL**

Tejido: 65% Poliéster 35% Algodón (270 g/m2)



gris oscuro/negro/verde lima

marino/marino oscuro/rojo a.v.





Gorra WFA941

Parka WF2758

Pantalón WF2750

Zapato P3010





Gorra WFA941

Camiseta WF2716

Pantalón WF2750





gris oscuro/negro/verde lima

marino/marino oscuro/rojo a.v.



Sistema de protección en rodillas



Combina con rodilleras



Tejido canvas



## WF2720

- Buzo tricolor con tejido canvas y canesús.
- Cuello de tira y cierre de cremallera de nylon de doble tirador oculta por solapa postiza con velcro.
- Dos bolsos de pecho interiores con cierre de cremallera. Dos bolsos de abertura inclinada en los costados. Un bolso lateral de espátula, otro de carga con cartera de velcro y otro superpuesto para bolígrafos. Dos bolsos traseros con fuelle y cartera de velcro.
- Refuerzo con cierre de velcro para rodilleras de protección.
- Vivos reflectantes y presillas a contraste.
- Puño con elástico.
- Elástico en la espalda.

**Tallas: S, M, L, XL, XXL**

Tejido: 65% Poliéster 35% Algodón (270 g/m2)



gris oscuro/negro/verde lima

marino/marino oscuro/rojo a.v.



Sistema de protección en rodillas



Combina con rodilleras



Tejido canvas



marino/rojo av

gris oscuro/verde lima

## WF2727

- Peto tricolor con tejido canvas.
- Media espalda cubierta, tirantes con elástico y hebillas automáticas.
- Un bolso de pecho de plastón con cartera de velcro y un bolso superpuesto compartimentado. Dos bolsos de abertura inclinada en los costados. Un bolso lateral de espátula, otro de carga con cartera de velcro y otro superpuesto para bolígrafos. Dos bolsos traseros con fuelle y cartera de velcro.
- Refuerzo con cierre de velcro para rodilleras de protección.
- Vivos reflectantes y presillas a contraste.
- Elástico en la espalda.
- Cierre de botones metálicos en los laterales y bragueta de cremallera de nylon.

**Tallas: S, M, L, XL, XXL**

Tejido: 65% Poliéster 35% Algodón (270 g/m2)

## WF2716

- Camiseta combinada de manga corta en tejido técnico.
- Cuello redondo, manga ranglán y cortes combinados en los costados.
- Detalles reflectantes en la nuca.
- Deportiva, ligera y de secado rápido.

**Tallas: S, M, L, XL, XXL**

Tejido: 95% Poliéster 5% Elastano (160 g/m2)





▶ Buzo WF2620





WORKTEAM ELASTIC

Tejido elástico

## WF2620

- Buzo combinado con tejido elástico.
- Cuello de tira y cierre de cremallera metálica de doble tirador oculta por solapa postiza con velcro.
- Dos bolsos de pecho de carga con tapeta de velcro. Dos bolsos de carga en los costados con bolsos superpuestos. Un bolso lateral de carga con cartera de velcro y otro de espátula doble. Dos bolsos traseros de plastón y cartera de velcro.
- Puño con elástico.
- Elástico en la espalda.

**Tallas: M, L, XL, XXL**

Tejido: 64% Poliéster 34% Algodón 2% Elastano (245 g/m2)



beige/negro

azafata/negro

gris/marino

negro/gris







negro/beige

negro/azafata

marino/gris

gris/negro

**WF2616**

WORKTEAM ELASTIC

- Polo combinado de manga corta en tejido micropiqué.
- Cuello clásico con tapeta de tres botones y cubrecosturas interior.
- Canesús a contraste que continúan en la manga.
- Un bolso de pecho interior.
- Rejilla para regular la transpiración en axilas.
- Tejido fresco y poroso que permite una adecuada ventilación.
- Cuello en punto canalé.



Tejido de rejilla bajo el brazo

**Tallas: S, M, L, XL, XXL**  
Tejido: 100% Poliéster (145 g/m2)



beige/negro

azafata/negro

gris/marino

negro/gris

**WF2617**

WORKTEAM ELASTIC

- Bermuda combinada de tejido elástico.
- Dos bolsos de carga en los costados con bolsos superpuestos. Un bolso lateral de carga con cartera de velcro y otro de espátula doble. Dos bolsos traseros de plastón y cartera de velcro.
- Elástico en los laterales de la cintura. Trabillas.
- Cierre de botón metálico y bragueta de cremallera metálica.



Tejido elástico

**Tallas: S, M, L, XL, XXL**  
Tejido: 64% Poliéster 34% Algodón 2% Elastano (245 g/m2)



beige/negro

azafata/negro

gris/marino

negro/gris

**WF2650**

WORKTEAM ELASTIC

- Pantalón combinado de tejido elástico.
- Dos bolsos de carga en los costados con bolsos superpuestos. Un bolso lateral de carga con cartera de velcro y otro de espátula doble. Dos bolsos traseros de plastón y cartera de velcro.
- Refuerzo con cierre de velcro para rodilleras de protección.
- Elástico en los laterales de la cintura. Trabillas.
- Cierre de botón metálico y bragueta de cremallera metálica.



Tejido elástico



Sistema de protección en rodillas



Combina con rodilleras

**Tallas: S, M, L, XL, XXL**  
Tejido: 64% Poliéster 34% Algodón 2% Elastano (245 g/m2)





Sudadera WF2605

Pantalón WF2650

## WORKTEAM ELASTIC

### WF2605

- Sudadera combinada con capucha y manga ranglan.
- Cuello alto con cierre de cremallera de nylon y cubrecosturas en el interior.
- Solapa protectora interior vuelta en la parte superior cubriendo la cremallera.
- Dos bolsos laterales interiores con cierre de cremallera. Un bolso de pecho interior con cierre de cremallera.
- Puños y capucha ribeteados con bias elástico a contraste.

**Tallas: S, M, L, XL, XXL**

Tejido: 54% Poliéster 29% Rayón 10% Nylon  
7% Elastano (340 g/m2)

azafata/negro



gris/negro



gris/marino



beige/negro





**WF1016**

- Camiseta combinada de manga corta con triple costura en micropiqué de poliéster.
- Cuello redondo con cubrecosturas interior y manga ranglan.
- Un bolso de pecho de ojal.
- Vista de bolso, mangas y pieza en el cuello a contraste.
- Costuras a contraste.
- Deportiva, ligera y de secado rápido.

**Tallas: S, M, L, XL, XXL**  
 Tejido: 100% Poliéster (140 g/m2)

marrón/verde lima

azafata/gris claro



gris claro/negro

negro/gris oscuro

marrón/verde lima

gris claro/azafata



negro/gris claro

gris oscuro/negro



**Triple Costura**



**Refuerzo en culera**

**WF1017**

- Bermuda combinada con refuerzos y triple costura.
- Dos bolsos de abertura inclinada en los costados, un bolsillo relojero y un bolso lateral de carga con cartera de velcro. Dos bolsos traseros de plastón con pliegue inferior, uno con cartera de velcro y un bolso de espátula.
- Trabilla porta martillo.
- Refuerzo en culera.
- Vivos reflectantes y presillas a contraste.
- Elástico en los laterales de la cintura. Trabillas.
- Cierre de botón metálico y bragueta de cremallera.

**Tallas: S, M, L, XL, XXL**  
 Tejido: 65% Poliéster 35% Viscosa (240 g/m2)



- ▶ Camiseta WF1016
- ▶ Pantalón WF1052
- ▶ Botas P1101

- ▶ Camiseta WF1016
- ▶ Bermuda WF1017
- ▶ Botas P1101







gris claro/azafata

gris oscuro/negro

negro/gris claro

verde lima/marrón

**WF1040**



- Chaqueta Workshell combinada y con vivos reflectantes.
- Cuello alto y capucha desmontable con cordón para ajustar.
- Cierre de cremallera de nylon.
- Solapa protectora interior vuelta en la parte superior cubriendo la cremallera.
- Dos bolsos de pecho, dos laterales interiores y un bolsillo en la manga con cierre de cremallera.
- Manga con cortes decorativos. Bocamanga ajustable con velcro.
- Cordón elástico con pieza ajustable en el bajo.
- Tejido corta vientos, repelente al agua y resistente al desgarro con membrana interior transpirable y aislante e interior de alta capacidad térmica.

**Tallas: S, M, L, XL, XXL**

Tejido: 96% Poliéster 4% Elastano (280 g/m2)



gris claro/azafata

gris oscuro/negro

negro/gris claro

marrón/verde lima

**WF1050**



**Triple Costura**



**Refuerzo en culera**

- Pantalón combinado con refuerzos y triple costura.
- Dos bolsos de abertura inclinada en los costados, un bolsillo relojero y un bolso lateral de carga con cartera de velcro. Dos bolsos traseros con pliegue inferior, uno con cartera de velcro y un bolso de espátula.
- Trabilla porta martillo.
- Refuerzo en culera.
- Vivos reflectantes y presillas a contraste.
- Elástico en los laterales de la cintura. Trabillas.
- Cierre de botón metálico y bragueta de cremallera.

**Tallas: S, M, L, XL, XXL**

Tejido: 65% Poliéster 35% Viscosa (240 g/m2)







▶ Chaqueta WF1040

▶ Camiseta WF1016

▶ Pantalón WF1050

▶ Botas P1101





Tejido exterior  
RIPSTOP

## WF1058

- Cazadora acolchada combinada en tejido ripstop de alta resistencia.
- Cuello alto y capucha interior con cordón elástico y piezas ajustables.
- Cierre de cremallera oculta por solapa postiza con velcro.
- Dos bolsos de pecho de plastón con cartera de velcro y detalles reflectantes, y un bolsillo auxiliar con cremallera. Dos bolsos laterales solapados con cierre de cremallera. Un bolso de pecho de plastón con cierre de velcro en el interior.
- Canesú con remate de vivo reflectante en pecho y espalda que continúa en el delantero de la manga.
- Puño con elástico y ajuste de velcro.
- Elástico en la cintura.

Tallas: S, M, L, XL, XXL

Tejido Exterior: 100% Poliéster (240 g/m2)

Tejido Interior (Acolchado+Forro): 100% Poliéster (210 g/m2)



gris oscuro/negro



Triple  
Costura



Refuerzo  
en culera



Sistema de  
protección  
en rodillas



Combina  
con  
rodilleras

## WF1052

- Pantalón combinado con refuerzos y triple costura.
- Dos bolsos de abertura inclinada en los costados, un bolsillo relojero y un bolso lateral de carga con cartera de velcro.
- Dos bolsos traseros con pliegue inferior, uno con cartera de velcro y un bolso de espátula.
- Trabilla porta martillo.
- Refuerzo en culera y refuerzo con cierre de velcro para rodilleras de protección.
- Vivos reflectantes y presillas a contraste.
- Elástico en los laterales de la cintura. Trabillas.
- Cierre de botón metálico y bragueta de cremallera.

Tallas: S, M, L, XL, XXL

Tejido: 65% Poliéster 35% Viscosa (240 g/m2)



gris oscuro/negro

gris claro/negro



Triple  
Costura



Refuerzo  
en coderas  
y culera

## WF1042

- Buzo combinado, con refuerzos y triple costura.
- Cuello camisero y cierre de cremallera de nylon de doble tirador oculta por solapa postiza con velcro.
- Dos bolsos de pecho con cartera de velcro, dos bolsos de abertura inclinada y vivo en los costados, un bolso lateral de carga con cartera de velcro. Dos bolsos traseros con pliegue inferior, uno con cartera de velcro y un bolso de espátula.
- Trabilla porta martillo.
- Canesú delantero.
- Pieza combinada en hombros y mangas rematada con vivo reflectante. Coderas y refuerzo en culera.
- Presillas a contraste.
- Puño con elástico. Elástico en la espalda.

Tallas: M, L, XL, XXL

Tejido: 65% Poliéster 35% Viscosa (240 g/m2)



negro/gris claro

gris oscuro/negro

M-40

M-41



- ▶ Cazadora WF1058
- ▶ Camiseta WF1016
- ▶ Pantalón WF1052
- ▶ Botas P1101





gris/amarillo A.V.

marino/verde flúor

negro/naranja A.V.



## WF1640

- Chaqueta Workshell combinada.
- Cuello alto y cierre de cremallera.
- Solapa protectora interior vuelta en la parte superior cubriendo la cremallera.
- Un bolso de pecho y dos laterales interiores con cremallera de nylon.
- Manga ranglan con coderas reforzadas. Puño con elástico.
- Cordón elástico con pieza ajustable en el bajo.
- Detalles fluorescente-reflectantes.
- Tejido corta vientos, repelente al agua y resistente al desgarro con membrana interior transpirable y aislante e interior de alta capacidad térmica.

**Tallas: S, M, L, XL, XXL**

Tejido: 96% Poliéster 4% Elastano (330 g/m2)



gris/amarillo A.V.

marino/verde flúor

negro/naranja A.V.

## WF1619



Refuerzo en rodillas

- Pantalón combinado con refuerzos, detalles fluorescente-reflectantes y presillas a contraste.
- Dos bolsos de abertura inclinada en los costados y un bolso desmontable para herramientas. Dos bolsos laterales de carga con bolsillos auxiliares superpuestos y dos bolsos traseros de plastón, todos con cartera de velcro y tiradores.
- Rodilleras reforzadas.
- Bajos ajustables con cordón.
- Sin elástico en cintura. Trabillas. Argolla, cierre de corchete doble y bragueta de cremallera.

**Tallas: 38, 40, 42, 44, 46, 48, 50, 52, 54, 56**

Tejido: 65% Poliéster 35% Algodón (240 g/m2)





- Workshell WF1640
- Pantalón WF1619
- Botas P1101

- Chaleco WF1680
- Camiseta WF1616
- Pantalón WF1619
- Botas P1101





negro/naranja A.V.

gris/amarillo A.V.

marino/verde flúor



negro/naranja A.V.

gris/amarillo A.V.

marino/verde flúor

## WF1616

- Camiseta combinada de manga corta en poliéster ojo de perdiz.
- Cuello redondo con pieza central a contraste y cubrecosturas interior.
- Un bolso de pecho de ojal.
- Detalles fluorescente-reflectantes.
- Tejido fresco y ligero de alta permeabilidad al aire. Transpirable, de fácil secado y resistente al encogimiento.
- Cuello en punto canalé.

**Tallas: M, L, XL, XXL, 3XL**  
Tejido: 100% Poliéster (150 g/m2)

## WF1617

- Bermuda combinada con detalles fluorescente-reflectantes y presillas a contraste.
- Dos bolsos de abertura inclinada en los costados, dos bolsos laterales de carga con bolsillos auxiliares superpuestos y dos bolsos traseros de plastón, todos con cartera de velcro y tiradores.
- Sin elástico en cintura. Trabillas. Argolla, cierre de corchete doble y bragueta de cremallera.

**Tallas: 40, 42, 44, 46, 48, 50, 52, 54**  
Tejido: 65% Poliéster 35% Algodón (240 g/m2)

## WF1680

- Chaleco acolchado combinado de cuello alto con detalles fluorescente-reflectantes y presillas a contraste.
- Cierre de cremallera oculta por solapa de corchetes.
- Un bolso de pecho de plastón con bolsillo auxiliar superpuesto y cartera de velcro con tirador. Dos bolsos interiores con cierre de cremallera en los costados. Dos bolsos laterales con fuelle y cartera de velcro con tirador, uno de ellos con bolsillo auxiliar compartimentado. Un bolso de pecho de plastón con cierre de velcro en el interior.
- Sisas ajustables.
- Elástico en los laterales de la cintura.

**Tallas: S, M, L, XL, XXL**

Tejido Exterior: 65% Poliéster 35% Algodón (240 g/m<sup>2</sup>)

Tejido Interior (Acolchado+Forro): 100% Poliéster (250 g/m<sup>2</sup>)



negro/naranja A.V.

gris/amarillo A.V.

marino/verde flúor



## WF1642

- Buzo combinado de manga ranglan con detalles fluorescente-reflectantes, vivos y presillas a contraste.
- Cuello de tira con corchete y cierre de cremallera de nylon de doble tirador.
- Dos bolsos de pecho de plastón con cremallera, dos bolsos de abertura inclinada en los costados, un bolso lateral de carga con bolsillo auxiliar superpuesto, cartera de velcro y tirador. Dos bolsos traseros de plastón con cartera de velcro y tirador y un bolso de espátula doble.
- Puño con elástico.
- Cinturilla con corchete.
- Elástico en la espalda.

**Tallas: M (50/52), L (54/56), XL (58/60), XXL (62/64)**

Tejido: 65% Poliéster 35% Algodón (240 g/m<sup>2</sup>)



negro/naranja A.V.

gris/amarillo A.V.

marino/verde flúor





gris osc./gris cl./negro

verde osc./gris osc./negro



azulina/gris cl./marino

blanco/negro/gris osc.



## WF5851

- Cazadora tricolor con vivos de alta visibilidad.
- Cuello alto con corchete y cierre de cremallera y corchetes ocultos por solapa postiza.
- Rejilla para regular la transpiración en axilas.
- Dos bolsos de pecho interiores con cartera de velcro. Dos bolsos laterales interiores con cremallera.
- Pieza combinada en hombros rematada con doble vivo.
- Puño con elástico.
- Elástico en los laterales de la cintura. Corchete en cinturilla.

**Tallas: M, L, XL, XXL**

Tejido: 65% Poliéster 35% Algodón (230 g/m2)



verde osc./gris osc./negro

gris osc./gris cl./negro

marino/gris

azulina/gris cl./marino

blanco/negro/gris osc.

gris osc./gris cl.



Refuerzo en culera



Sistema de protección en rodillas



Combina con rodilleras

## WF5852

- Pantalón tricolor con refuerzos, abertura en perneras y vivos de alta visibilidad.
- Dos bolsos de abertura inclinada en los costados, dos bolsos laterales de carga con cartera de velcro. Dos bolsos traseros interiores con cartera de velcro.
- Carteras rematadas con doble vivo.
- Refuerzo con cierre de cremallera para rodilleras de protección.
- Refuerzo en culera.
- Abertura en perneras con cierre de corchetes.
- Elástico en los laterales de la cintura. Trabillas.
- Cierre de corchete y bragueta de cremallera.

**Tallas: 40, 42, 44, 46, 48, 50, 52, 54, 56**

Tejido: 65% Poliéster 35% Algodón (230 g/m2)





- ▶ Chaleco WF5854
- ▶ Polo WF5855
- ▶ Pantalón WF5852

## WF5854

- Chaleco tricolor tipo safari con vivos de alta visibilidad.
- Escote a pico y cierre de cremallera.
- Dos bolsos de pecho interiores con cartera de velcro. Tres bolsos de pecho de distinto tamaño con fuelle y cartera de corchetes. Dos bolsos laterales con fuelle y cierre de cremallera. Bolsillos auxiliares superpuestos con cartera de velcro. Bolso trasero con fuelle y cierre de cremallera.
- Pieza combinada en hombros rematada con doble vivo. Ribeteado con bias.

**Tallas: M, L, XL, XXL**

Tejido: 65% Poliéster 35% Algodón (230 g/m2)

gris osc./gris cl./negro

verde osc./gris osc./negro



azulina/gris cl./marino

blanco/negro/gris osc.



azulina/gris cl./marino

blanco/negro/gris osc.

gris osc./gris cl./negro

verde osc./gris osc./negro

## WF5853



Tejido exterior  
OXFORD

- Chaleco acolchado tricolor en tejido Oxford con vivos de alta visibilidad.
- Cuello alto y cierre de cremallera y corchetes ocultos por solapa postiza.
- Dos bolsos de pecho interiores con cartera de velcro. Dos bolsos laterales interiores con cremallera.
- Pieza combinada en hombros rematada con doble vivo.
- Acceso interior para serigrafía.
- Sisas ajustables.
- Elástico en cintura.

**Tallas: M, L, XL, XXL**

Tejido Exterior: 100% Poliéster (150 g/m2)

Tejido Interior (Acolchado+Forro): 100% Poliéster (250 g/m2)





gris osc./gris cl./negro

verde osc./gris osc./negro



azulina/gris cl./marino

blanco/negro/gris osc.



## WF5855

- Polo tricolor de manga corta en tejido piqué con vivos de alta visibilidad.
- Cuello clásico con tapeta de tres botones y cubrecosturas interior.
- Pieza combinada en hombros con doble vivo que continúa en la manga.
- Un bolso de pecho de ojal.
- Tejido fresco y poroso que permite una adecuada ventilación.
- Cuello en punto canalé.

**Tallas: M, L, XL, XXL**

Tejido: 65% Poliéster 35% Algodón (155 g/m2)



azulina/gris cl./marino

blanco/negro/gris osc.

gris osc./gris cl./negro

verde osc./gris osc./negro



Refuerzo en culera



Sistema de protección en rodilleras



Combina con rodilleras

## WF5856

- Peto tricolor con refuerzos y vivos de alta visibilidad.
- Media espalda cubierta, tirantes con elástico y hebillas automáticas.
- Un bolso de pecho de plastón con cartera de velcro, dos bolsos de abertura inclinada en los costados, dos bolsos laterales de carga con cartera de velcro.
- Dos bolsos traseros de plastón con cartera de velcro. Carteras rematadas con doble vivo.
- Refuerzo con cierre de cremallera para rodilleras de protección.
- Refuerzo en culera.
- Abertura en perneras con cierre de corchetes.
- Cierre de botones metálicos en los laterales y bragueta de cremallera de nylon.
- Elástico en la espalda.

**Tallas: M, L, XL, XXL**

Tejido: 65% Poliéster 35% Algodón (230 g/m2)





marino/gris claro

gris oscuro/negro

## WF5857

- Chaqueta polar combinada con vivos de alta visibilidad.
- Cuello alto y cierre de cremallera de nylon.
- Un bolso de pecho y dos bolsos laterales interiores con cremalleras de nylon.
- Pieza combinada en hombros rematada con doble vivo.
- Puños y cintura con elástico.

**Tallas: M, L, XL, XXL**

Tejido: 100% Poliéster (260 g/m<sup>2</sup>)



marino/gris claro

gris oscuro/negro

## WF5858

- Parka en tejido tafetán acolchada, combinada con vivos de alta visibilidad.
- Cuello alto y capucha interior ajustable con cordón.
- Cierre de cremallera de doble tirador oculta por doble solapa y cierre de corchetes.
- Dos bolsos de pecho y dos bolsos laterales, todos solapados con cierre de cremallera. Un bolso de pecho de plastón con cierre de velcro en el interior.
- Pieza combinada en hombros.
- Solapas de los bolsos laterales y pieza de los hombros rematadas con doble vivo.
- Acceso interior para serigrafía.
- Puño con elástico y ajuste de velcro.
- Cordón elástico interior con pieza ajustable en cintura.
- Recubierta de poliuretano.

**Tallas: M, L, XL, XXL**

Tejido Exterior: 100% Poliéster (130 g/m<sup>2</sup>)

Tejido Interior (Acolchado+Forro): 100% Poliéster (250 g/m<sup>2</sup>)







- ▶ Parka WF1912
- ▶ Pantalón WF1903
- ▶ Botas P1101



Triple Costura



Tejido Antimanchas BEAVER NYLON

## WF1901

- Cazadora combinada de triple costura en tejido Beaver Nylon de alta resistencia, antimanchas y repelente a líquidos.
- Cuello camisero y canesú delantero con vivo a contraste que continúa en la manga.
- Cierre de cremallera oculta por solapa postiza con velcro y corchetes.
- Dos bolsos de pecho de plastón con cartera de velcro. Argolla en el bolso superior. Dos bolsos de costado y dos bolsos laterales de abertura inclinada. Un bolsillo en la manga con cartera y velcro.
- Puño con corchetes.
- Cortes decorativos en espalda.
- Presillas a contraste y tiradores. Ajuste de corchetes en los laterales de la cintura.

Tallas: M, L, XL, XXL

Tejido: 50% Poliéster 50% Algodón (250 g/m2)



PRODUCTO EN LIQUIDACIÓN  
CONSULTAR STOCKS

gris/negro

marino/gris



gris/negro

marino/gris



PRODUCTO EN LIQUIDACIÓN  
CONSULTAR STOCKS

## WF1903

- Pantalón combinado con refuerzos y triple costura en tejido Beaver Nylon de alta resistencia, antimanchas y repelente a líquidos.
- Dos bolsos de abertura inclinada en los costados. Un bolso lateral de carga con argolla y bolsillo auxiliar superpuesto, ambos con cartera de velcro. Dos bolsos traseros con pliegue inferior y cierre de velcro, y un bolso de espátula doble.
- Trabilla porta martillo.
- Refuerzo con vivos a contraste y cierre de velcro para rodilleras de protección.
- Ajuste de velcro en los laterales de la cintura. Trabillas anchas.
- Cierre de botón metálico y bragueta de cremallera.

Tallas: 40, 42, 44, 46, 48, 50, 52, 54, 56

Tejido: 50% Poliéster 50% Algodón (250 g/m2)



Tejido Antimanchas BEAVER NYLON



Triple Costura



Sistema de protección en rodillas



Combina con rodilleras



## WF1912



Tejido Antimanchas BEAVER NYLON



PRODUCTO EN LIQUIDACIÓN  
CONSULTAR STOCKS

- Parka acolchada combinada en tejido Beaver Nylon de alta resistencia, antimanchas y repelente a líquidos.
- Cuello alto y capucha interior con cordón elástico y piezas ajustables.
- Cierre de cremallera de nylon y corchetes ocultos por solapa postiza. Media solapa protectora interior vuelta en la parte superior cubriendo la cremallera.
- Dos bolsos de pecho de plastón con cartera de velcro y un bolsillo auxiliar superpuesto con cremallera. Dos bolsos laterales interiores. Un bolso de pecho de plastón con cierre de velcro y un bolsillo con cartera de velcro en el interior. Un bolsillo en la manga con cartera y velcro.
- Puño con elástico y ajuste de velcro.
- Cordón elástico interior con pieza ajustable en cintura.

Tallas: M, L, XL, XXL

Tejido Exterior: 50% Poliéster 50% Algodón (250 g/m2)

Tejido Interior (Acolchado+Forro): 100% Poliéster (250 g/m2)



gris/negro

marino/gris



gris/negro

marino/gris



PRODUCTO EN LIQUIDACIÓN  
CONSULTAR STOCKS



Tejido Antimanchas BEAVER NYLON



Triple Costura



Sistema de protección en rodillas



Combina con rodilleras



gris/negro

marino/gris



PRODUCTO EN LIQUIDACIÓN  
CONSULTAR STOCKS



Tejido Antimanchas BEAVER NYLON



Triple Costura



Sistema de protección en rodillas



Combina con rodilleras

## WF1900

- Buzo combinado con refuerzos y triple costura en tejido Beaver Nylon de alta resistencia, antimanchas y repelente a líquidos.
- Cuello camisero y canesús con vivos a contraste que continúan en el delantero de la manga.
- Cremalleras de doble tirador ocultas por solapa postiza con velcro en el cierre frontal.
- Dos bolsos de pecho de plastón con cartera de velcro, dos bolsos de abertura inclinada en los costados. Un bolso lateral de carga con bolsillo auxiliar superpuesto, ambos con cartera de velcro. Argolla en bolso de pecho y bolso de carga. Dos bolsos traseros con pliegue inferior y cierre de velcro, y un bolso de espátula doble. Un bolsillo en la manga con cartera y velcro.
- Puño con corchetes.
- Cortes decorativos en espalda.
- Presillas a contraste y tiradores.
- Refuerzo con cierre de velcro para rodilleras de protección.
- Ajuste de velcro en los laterales de la cintura.

Tallas: M, L, XL, XXL

Tejido: 50% Poliéster 50% Algodón (250 g/m2)

## WF1927

- Peto combinado con refuerzos y triple costura en tejido Beaver Nylon de alta resistencia, antimanchas y repelente a líquidos.
- Media espalda cubierta, tirantes con elástico y hebillas automáticas.
- Un bolso de pecho interior con cremallera y dos bolsos de distinto tamaño con cartera de velcro, dos bolsos de plastón en los costados y un bolso lateral de carga con cartera de velcro. Dos bolsos traseros con pliegue inferior y cierre de velcro, y un bolso de espátula doble.
- Refuerzo con vivos a contraste y cierre de velcro para rodilleras de protección.
- Trabillas anchas.
- Cierre de botones metálicos en los laterales y bragueta de cremallera.
- Elástico en la espalda.

Tallas: M, L, XL, XXL

Tejido: 50% Poliéster 50% Algodón (250 g/m2)





marino/azafata

gris/granate

## WF1852

- Cazadora combinada con vivos reflectantes y costuras a contraste.
- Cuello camisero y canesús con vivos a contraste que continúan en el delantero de la manga.
- Cierre de cremallera oculta por solapa postiza con velcro.
- Dos bolsos de pecho de plastón con cartera de velcro y cinta para móvil. Dos bolsos laterales de abertura inclinada con vivo.
- Puño con elástico.
- Espalda con pliegues.
- Cierre de velcro en cintura y elástico en los laterales.

**Tallas: 50/52, 54/56, 58/60, 62/64**

Tejido: 65% Poliéster 35% Algodón (190 g/m2)



marino/azafata

gris/granate



Refuerzo en culera



Pantalón desmontable

## WF1850

- Pantalón combinado desmontable con refuerzos y vivos reflectantes.
- Dos bolsos de abertura redonda en los costados. Dos bolsos laterales de carga con bolsillo auxiliar superpuesto y cartera de velcro. Dos bolsos traseros interiores con cartera de velcro.
- Refuerzo en culera.
- Cremallera de nylon en perneras.
- Elástico en los laterales de la cintura. Trabillas.
- Cierre de botón y bragueta de cremallera.

**Tallas: 38, 40, 42, 44, 46, 48, 50, 52, 54, 56, 58, 60**

Tejido: 65% Poliéster 35% Algodón (190 g/m2)



marino/azafata

gris/granate

## WF1855

- Polo combinado de manga corta en tejido piqué con vivos reflectantes.
- Cuello clásico con tapeta de dos botones y cubrecosturas interior.
- Canesús con vivos a contraste que continúan en la manga.
- Un bolso de pecho de ojal.
- Vista de bolsillo y pieza en mangas a contraste.
- Tejido fresco y poroso que permite una adecuada ventilación.
- Cuello en punto canalé.

**Tallas: M, L, XL, XXL**

Tejido: 65% Poliéster 35% Algodón (150 g/m2)



Cinturón WFA501

Pantalón WF1850

Polo WF1855

Chaqueta polar WF1800

Parka WF1858



marino/azafata

gris/granate

## WF1854

- Chaleco combinado tipo safari con vivos reflectantes.
- Escote a pico y canesús rematados con vivo.
- Cierre de cremallera de nylon.
- Tres bolsos de pecho de distinto tamaño con fuelle y cartera de velcro. Argolla metálica en el bolsillo superior. Dos bolsos laterales con fuelle y cierre de cremallera. Bolsillos auxiliares superpuestos con cartera de velcro. Bolso trasero con fuelle y cierre de cremallera.
- Ribeteado con bias.

**Tallas: M, L, XL, XXL**

Tejido: 65% Poliéster 35% Algodón (190 g/m2)



marino/azafata

gris/granate

## WF1800

- Chaqueta polar combinada con vivos reflectantes.
- Cuello alto y canesús con vivos a contraste que continúan en la manga.
- Cierre de cremallera de nylon.
- Un bolso de pecho y dos laterales interiores con cremallera de nylon.
- Puño con elástico.
- Cordón elástico con pieza ajustable en cintura.

**Tallas: S, M, L, XL, XXL, 3XL**

Tejido: 100% Poliéster (260 g/m2)



marino/azafata

gris/granate

## WF1858

- Parka acolchada combinada y con vivos reflectantes.
- Cuello alto y capucha interior ajustable con cordón.
- Canesús con vivos a contraste que continúan en la manga.
- Cierre de cremallera de doble tirador oculta por solapa postiza con velcro.
- Dos bolsos de pecho y dos bolsos laterales, todos de fuelle con cartera de velcro. Un bolso de pecho de plastón con cierre de velcro en el interior.
- Puño ajustable con velcro.
- Cordón elástico interior con pieza ajustable en cintura.



Tejido exterior  
OXFORD

**Tallas: S, M, L, XL, XXL**

Tejido Exterior: 100% Poliéster (180 g/m2)

Tejido Interior (Acolchado+Forro): 100% Poliéster (250 g/m2)

Chaleco WF1854

Zapato P2501





negro/amarillo

gris/rojo

verde/marino



negro/amarillo



gris/rojo



verde/marino



negro/amarillo

gris/rojo

verde/marino



Alta Resistencia



PRODUCTO EN LIQUIDACIÓN  
CONSULTAR STOCKS

## WF4150

- Buzo combinado con refuerzos.
- Cuello camisero y cierre de cremallera de nylon de doble tirador oculta por solapa postiza con velcro.
- Dos bolsos de pecho con cartera de velcro, dos bolsos de abertura inclinada y aberturas de acceso al interior en los costados, un bolso lateral de carga con fuelle central y cartera de velcro. Dos bolsos traseros de plastón con cartera de velcro y un bolso de espátula doble. Un bolsillo en la manga con cartera y velcro.
- Puño con elástico.
- Rodilleras reforzadas.
- Espalda con pliegues.
- Cinturilla con elástico en la espalda.

Tallas: 50/52, 54/56, 58/60, 62/64

Tejido: 65% Poliéster 35% Algodón (310 g/m2)



Alta Resistencia

## WF1150

- Cazadora con canesús y piezas combinadas.
- Cuello camisero y cierre de cremallera de nylon oculta y velcro.
- Dos bolsos de pecho de plastón con cartera de velcro. Dos bolsos laterales de abertura inclinada con fuelle. Un bolsillo en la manga con cartera y velcro.
- Puño con elástico.
- Espalda con pliegues.
- Cierre de velcro en cintura y elástico en los laterales.

Tallas: 50/52, 54/56, 58/60, 62/64

Tejido: 65% Poliéster 35% Algodón (310 g/m2)



Alta Resistencia

## WF1550

- Pantalón combinado con refuerzos.
- Dos bolsos de abertura inclinada en los costados, un bolsillo relojero y un bolso lateral de carga con fuelle central y cartera de velcro.
- Dos bolsos traseros de plastón con cartera de velcro y un bolso de espátula doble.
- Rodilleras reforzadas respunteadas.
- Vistas y carteras a contraste.
- Elástico en la cintura. Trabillas.
- Cierre de botón metálico y bragueta de cremallera de metal.

Tallas: 38, 40, 42, 44, 46, 48, 50, 52, 54, 56

Tejido: 65% Poliéster 35% Algodón (310 g/m2)



Alta Resistencia



PRODUCTO EN LIQUIDACIÓN  
CONSULTAR STOCKS

## WF4550

- Buzo con canesús y piezas combinadas.
- Cuello camisero y cierre de cremallera de nylon de doble tirador oculta por solapa postiza con velcro.
- Dos bolsos de pecho, uno compartimentado y otro de plastón con cartera de velcro, dos bolsos de plastón de abertura inclinada en los costados, un bolso lateral de carga con cartera de velcro. Dos bolsos traseros de plastón con refuerzo y cartera de velcro y un bolso de espátula doble.
- Trabilla porta martillo.
- Puño con elástico.
- Espalda con pliegues.
- Cinturilla con elástico en la espalda.

Tallas: 50/52, 54/56, 58/60, 62/64

Tejido: 65% Poliéster 35% Algodón (310 g/m2)



rojo/negro



azulina/marino



Alta Resistencia

## WF1100

- Cazadora con canesús y piezas combinadas.
- Cuello camisero y cierre de cremallera de nylon oculta y velcro.
- Dos bolsos de pecho, uno compartimentado y otro de plastón con cartera de velcro. Dos bolsos laterales de abertura inclinada con fuelle.
- Puño con elástico.
- Espalda con pliegues.
- Canesús, pieza en mangas y espalda, vistas y carteras a contraste.
- Cierre de velcro en cintura y elástico en los laterales.

Tallas: 50/52, 54/56, 58/60, 62/64

Tejido: 65% Poliéster 35% Algodón (310 g/m2)



rojo/negro



azulina/marino



marino/gris



Alta Resistencia

## WF1500

- Pantalón combinado.
- Dos bolsos de abertura inclinada en los costados, un bolsillo relojero y un bolso lateral de carga con cartera de velcro.
- Dos bolsos traseros de plastón con cartera de velcro y un bolso de espátula doble.
- Vistas y carteras a contraste.
- Elástico en la cintura. Trabillas.
- Cierre de botón metálico y bragueta de cremallera de metal.

Tallas: 38, 40, 42, 44, 46, 48, 50, 52, 54, 56

Tejido: 65% Poliéster 35% Algodón (310 g/m2)



rojo/negro

azulina/marino

marino/gris







marino oscuro

gris oscuro



100% Algodón



Alta Resistencia

### WF1000

- Cazadora de algodón.
- Cuello camisero y cierre de cremallera de nylon oculta por solapa postiza con velcro.
- Dos bolsos de pecho de plastón con bolsillo auxiliar superpuesto, todos con cartera de velcro y tiradores.
- Dos bolsos laterales de abertura inclinada con fuelle.
- Puño con elástico. Espalda con pliegues.
- Cierre de velcro en cintura y elástico en los laterales.

**Tallas: 50/52, 54/56, 58/60, 62/64**

Tejido: 100% Algodón (270 g/m2)



marino oscuro

gris oscuro



100% Algodón



Alta Resistencia

### WF1400

- Pantalón recto de algodón.
- Dos bolsos de fuelle con abertura redonda en los costados. Dos bolsos laterales de carga y dos bolsos traseros de plastón, todos con cartera de velcro y tiradores.
- Refuerzo en culera.
- Elástico en los laterales de la cintura. Trabillas.
- Cierre de botón y bragueta de cremallera.

**Tallas: 40, 42, 44, 46, 48, 50, 52, 54**

Tejido: 100% Algodón (270 g/m2)



## WF1160

- Cazadora combinada de algodón.
- Cuello camisero y cierre de cremallera de nylon oculta por solapa postiza con velcro.
- Dos bolsos de pecho de plastón con bolsillo auxiliar superpuesto, todos con cartera de velcro y tiradores. Dos bolsos laterales de abertura inclinada con fuelle.
- Puño con elástico.
- Espalda con pliegues.
- Cuello, fuelles y carteras a contraste.
- Cierre de velcro en cintura y elástico en los laterales.

**Tallas: 50/52, 54/56, 58/60, 62/64**

Tejido: 100% Algodón (270 g/m<sup>2</sup>)



**100%  
Algodón**



**Alta  
Resistencia**



gris oscuro/gris

marino oscuro/gris



## WF1560

- Pantalón de algodón combinado.
- Dos bolsos de fuelle con abertura redonda en los costados. Dos bolsos laterales de carga y dos bolsos traseros de plastón, todos con cartera de velcro y tiradores.
- Refuerzo en culera. Fuelles y carteras a contraste.
- Elástico en los laterales de la cintura. Trabillas.
- Cierre de botón y bragueta de cremallera.

**Tallas: 40, 42, 44, 46, 48, 50, 52, 54**

Tejido: 100% Algodón (270 g/m<sup>2</sup>)



**100%  
Algodón**



**Alta  
Resistencia**



gris oscuro/gris

marino oscuro/gris





# WORKTEAM

Para quienes necesitan un vestuario laboral con un marcado carácter deportivo. Una línea pensada y diseñada para poder ser destinada tanto al terreno laboral como a actividades deportivas. La moda, el diseño y las prestaciones toman un especial protagonismo en esta línea cuyas principales características son la comodidad, la versatilidad y la estética.

Con la línea Sport ya no habrá excusas para que tu vestuario laboral, y cada día más tu vestuario outdoor, no sea actual, funcional y ergonómico.

Una temporada más, la línea Sport te trae más novedades para que el vestuario WORKTEAM te acompañe cada vez a más sitios.

Siempre aportándote altas prestaciones al nivel de precios que solo WORKTEAM puede ofrecer.



**SPORT05**





negro

rosa flúor

turquesa



**S7520**



Para mujer

- Camiseta sin mangas.
- Cuello redondo.
- Ribeteada con bias a contraste.
- Detalles reflectantes.
- Elástica y comfortable.
- Diseño estilizado y adaptable a la forma del cuerpo.
- Ideal para practicar deporte.

**Tallas: S, M, L, XL**

Tejido: 87% Poliéster 13% Elastano (145 g/m2)



negro

rosa flúor

turquesa



**S7525**



Para mujer

- Camiseta de manga ranglan corta.
- Cuello a pico y cubrecosturas en el interior.
- Costuras planas que evitan los roces.
- Detalles reflectantes.
- Elástica y comfortable.
- Diseño estilizado y adaptable a la forma del cuerpo.
- Ideal para practicar deporte.

**Tallas: S, M, L, XL**

Tejido: 87% Poliéster 13% Elastano (145 g/m2)



negro



Modelo unisex

**C3619**

- Chaleco unisex cuello alto y cierre de cremallera.
- Detalles reflectantes.
- Un bolso en la espalda de plastón.
- Ribeteado con bias elástico.
- Trabilla para boligrafo en un costado.
- Costados de tejido elástico y comfortable para ganar amplitud de movimientos.

**Tallas: S, M, L, XL, XXL**

Tejido: 100% Poliéster (65 g/m2)





negro/rosa flúor

negro/turquesa



Para mujer

**S7555**

- Sudadera de cuello mao.
- Cierre de media cremallera de nylon de cierre invertido.
- Cubrecosturas en el interior del cuello.
- Costuras planas combinadas que evitan los roces.
- Diseño estilizado y adaptable a la forma del cuerpo.
- Ideal para practicar deporte.

**Tallas: S, M, L, XL**

Tejido: 90% Poliéster 10% Elastano (250 g/m2)



negro/rosa flúor

negro/turquesa



Para mujer

**S7551**

- Sudadera combinada de cuello alto y cremallera de nylon de cierre invertido.
- Cubrecosturas en el interior del cuello y solapa protectora interior vuelta en la parte superior, cubriendo la cremallera.
- Dos bolsos interiores con cierre de cremallera.
- Manga con puño elástico y abertura para pulgar.
- Costuras planas que evitan los roces.
- Diseño estilizado y adaptable a la forma del cuerpo.
- Ideal para practicar deporte.

**Tallas: S, M, L, XL**

Tejido: 90% Poliéster 10% Elastano (250 g/m2)



negro/turquesa

negro/rosa flúor



Para mujer

**S7501**

- Mallas tobilleras de cintura alta reforzada de interior combinado.
- Un bolsillo trasero interior con cremallera de cierre invertido.
- Costuras planas que evitan los roces.
- Elásticas y confortables, su diseño se adapta a la forma del cuerpo.
- Ideales para practicar deporte.

**Tallas: S, M, L, XL**

Tejido: 90% Poliéster 10% Elastano (250 g/m2)



negro/turquesa

negro/rosa flúor



Para mujer

**S7502**

- Mallas de corte pirata y cintura alta reforzada de interior combinado.
- Un bolsillo trasero interior con cremallera de cierre invertido.
- Costuras planas que evitan los roces.
- Elásticas y confortables, su diseño se adapta a la forma del cuerpo.
- Ideales para practicar deporte.

**Tallas: S, M, L, XL**

Tejido: 90% Poliéster 10% Elastano (250 g/m2)





**S9494**



Para mujer

- Chaqueta Workshell de mujer con detalles reflectantes.
- Cuello alto y cubrecosturas interior.
- Capucha con cordón elástico y pieza ajustable.
- Cierre de cremallera de nylon.
- Solapa protectora interior vuelta en la parte superior cubriendo la cremallera.
- Un bolso de pecho y dos laterales interiores con cierre de cremallera de nylon.
- Puños ribeteados con bies elástico combinado.
- Cortes decorativos y cremalleras combinadas de cierre invertido.
- Cinta reflectante decorativa personalizada en hombro.
- Cordón elástico con pieza ajustable en el bajo.
- Tejido corta vientos, repelente al agua y resistente al desgarro con membrana interior transpirable y aislante e interior de alta capacidad térmica.
- Forro de rejilla en delantero.

**Tallas: XS, S, M, L, XL**

Tejido: 100% Poliéster (350 g/m2)



**S9497**



Para mujer



**PRODUCTO EN LIQUIDACIÓN  
CONSULTAR STOCKS**

- Chaqueta Workshell de señora con detalles reflectantes.
- Cuello alto y cubrecosturas interior.
- Capucha desmontable con cordón elástico y pieza ajustable.
- Cierre de cremallera de nylon.
- Solapa protectora interior vuelta en la parte superior cubriendo la cremallera.
- Un bolso de pecho y dos laterales interiores con cierre de cremallera de nylon.
- Un bolsillo en la manga con cierre de cremallera.
- Bocamanga ajustable con velcro.
- Cortes decorativos y cremalleras combinadas de cierre invertido.
- Cordón elástico con pieza ajustable en el bajo.
- Tejido corta vientos, repelente al agua y resistente al desgarro con membrana interior transpirable y aislante e interior de alta capacidad térmica.
- Forro de rejilla en delantero.

**Tallas: XS, S, M, L, XL**

Tejido: 96% Poliéster 4% Elastano (330 g/m2)





Workshell S9494

WORKTEAM



gris/celeste

verde caza/amarillo a.v.



negro/verde menta

rojo/negro

marino/verde lima



**S9499**

- Chaqueta Workshell con detalles reflectantes.
- Cuello alto y cubrecosturas interior.
- Capucha con cordón elástico y pieza ajustable.
- Cierre de cremallera de nylon.
- Solapa protectora interior vuelta en la parte superior cubriendo la cremallera.
- Un bolso de pecho y dos laterales interiores con cierre de cremallera de nylon.
- Puños ribeteados con bies elástico combinado.
- Cortes decorativos y cremalleras combinadas de cierre invertido.
- Cinta reflectante decorativa personalizada en hombro.
- Cordón elástico con pieza ajustable en el bajo.
- Tejido corta vientos, repelente al agua y resistente al desgarro con membrana interior transpirable y aislante e interior de alta capacidad térmica.
- Forro de rejilla en delantero.

**Tallas: S, M, L, XL, XXL, 3XL**

Tejido: 100% Poliéster (350 g/m2)







- ▶ Gorro WFA917
- ▶ Workshell S9499
- ▶ Mochila WFA409
- ▶ Pantalón S9850





celeste/negro



azafata/gris



gris/negro



rojo a.v./gris



verde lima/gris



verde oscuro/negro



**S9495**

- Chaqueta Workshell combinada de manga ranglan.
- Cuello alto y cierre de cremallera de nylon.
- Solapa protectora interior vuelta en la parte superior cubriendo la cremallera.
- Un bolso de pecho y dos bolsos laterales interiores con cierre de cremallera de nylon. Un bolsillo en la manga con cierre de cremallera.
- Puños ajustables con velcro.
- Cortes decorativos, detalles reflectantes y cremalleras a contraste de cierre invertido.
- Cordón elástico con pieza ajustable en el bajo.
- Tejido corta vientos, repelente al agua y resistente al desgarro con membrana interior transpirable e aislante e interior de alta capacidad térmica.
- Forro de rejilla en delantero.

**Tallas: S, M, L, XL, XXL, 3XL**

Tejido: 96% Poliéster 4% Elastano (330 g/m2)



**TECNOLOGÍA WORKSHELL®**

Resistente e impermeable, protege contra el viento y el frío a la vez que permite la transpiración y conserva el calor corporal. Prendas ligeras con un alto nivel de protección. Multifunción con claras ventajas para el usuario: libertad de movimientos y protección frente a las condiciones climatológicas adversas.

La duración de esta prenda depende de sus cuidados. Sigue las indicaciones de lavado de la etiqueta. Para una mejor conservación, recuerda cerrar las cremalleras y velcros de la prenda antes de cada lavado. Secar evitando la exposición directa al sol.

Puedes realizar un mantenimiento de la prenda con productos adecuados que favorezcan sus propiedades de impermeabilidad y transpirabilidad.



- ▶ Workshell S9495
- ▶ Pantalón S9885







gris/amarillo a.v.

negro/naranja a.v.



**S9482**

- Sudadera Workshell combinada con cremalleras de nylon a contraste.
- Capucha con cordón elástico y pieza ajustable.
- Cierre de cremallera y cubrecosturas en el interior del cuello.
- Dos bolsos de pecho solapados y dos bolsos laterales interiores todos con cremallera.
- Puños y cintura elásticos en punto canalé.
- Cremalleras combinadas de cierre invertido.
- Tejido corta vientos, repelente al agua y resistente al desgarro con membrana interior transpirable y aislante e interior de alta capacidad térmica.

**Tallas: S, M, L, XL, XXL, 3XL**

Tejido Exterior: 65% Poliéster 35% Algodón

Tejido Interior: 100% Poliéster (Ext.+Int. 320 g/m2)



marino / azafata

gris / negro

**S9485**

- Sudadera combinada con capucha.
- Cuello alto con cierre de cremallera y cubrecosturas en el interior.
- Dos bolsos de abertura redondeada en los costados. Un bolso de pecho interior con cierre de cremallera.
- Capucha ribeteada con bias elástico a contraste.
- Detalles reflectantes.

**Tallas: S, M, L, XL, XXL**

Tejido: 76% Poliéster 18% Rayon 6% Elastano  
(310 g/m2)





Workshell S9482

Pantalón S9870





negro/rojo a.v.

negro/amarillo a.v.

negro/verde a.v.

negro/azul a.v.

**S9498**



Rejilla interior

- Chaqueta Workshell de manga ranglan con cremalleras combinadas.
- Cuello alto y cierre de cremallera de nylon.
- Solapa protectora interior vuelta en la parte superior cubriendo la cremallera.
- Un bolso de pecho con cremallera de nylon y dos bolsos laterales con pieza de cierre por presión.
- Puños ajustables con velcro.
- Cortes decorativos y cremalleras de cierre invertido.
- Cordón elástico con pieza ajustable en el bajo.
- Tejido corta vientos, repelente al agua y resistente al desgarro con membrana interior transpirable y aislante e interior de alta capacidad térmica.

**Tallas: S, M, L, XL, XXL, 3XL**

Tejido: 96% Poliéster 4% Elastano (270 g/m2)



marino/negro

gris/negro



Punto grueso



**PRODUCTO EN LIQUIDACIÓN  
CONSULTAR STOCKS**

**S9470**

- Chaqueta Workshell de manga ranglan combinada con tejido de punto superpuesto.
- Cuello alto y cierre de cremallera de nylon.
- Solapa protectora interior vuelta en la parte superior cubriendo la cremallera.
- Un bolso de pecho y dos laterales interiores con cierre de cremallera de nylon. Un bolsillo en la manga con cierre de cremallera.
- Puños ajustables con velcro y mitones interiores con abertura para el pulgar.
- Cortes decorativos, detalles reflectantes y cremalleras de cierre invertido.
- Cordón elástico con pieza ajustable en el bajo.
- Tejido corta vientos, repelente al agua y resistente al desgarro con membrana interior transpirable y aislante e interior de alta capacidad térmica.

**Tallas: S, XL, XXL**

Tejido Principal: 100% Poliéster (560 g/m2)

Tejido Secundario: 96% Poliéster 4% Elastano (320 g/m2)







Workshell S9498





negro



**S9490**

- Chaqueta Workshell de manga ranglan con detalles reflectantes.
- Cuello alto y cierre de cremallera de nylon.
- Solapa protectora interior vuelta en la parte superior cubriendo la cremallera.
- Un bolso de pecho y dos laterales interiores con cierre de cremallera de nylon. Un bolsillo en la manga con cierre de cremallera.
- Puño ajustable con velcro.
- Cortes decorativos y cremalleras de cierre invertido.
- Cordón elástico con pieza ajustable en el bajo.
- Tejido corta vientos, repelente al agua y resistente al desgarro con membrana interior transpirable y aislante e interior de alta capacidad térmica.
- Forro de rejilla en delantero.

**Tallas: S, M, L, XL, XXL, 3XL**

Tejido: 96% Poliéster 4% Elastano (330 g/m2)



negro



Diseño estilizado "slim fit"

**S9830**

- Pantalón Workshell de corte estilizado, diseño "Slim Fit".
- Dos bolsos de abertura vertical en los costados, un bolso lateral y dos bolsos traseros, todos interiores con cierre de cremallera.
- Cortes decorativos y pinzas en rodillas.
- Elástico en los laterales de la cintura. Trabillas.
- Cierre de corchete y bragueta de cremallera.
- Tejido corta vientos, repelente al agua y resistente al desgarro con membrana interior transpirable y aislante e interior de alta capacidad térmica.

**Tallas: S, M, L, XL, XXL, 3XL**

Tejido: 96% Poliéster 4% Elastano (330 g/m2)



Elástico en puños y cintura

negro



PRODUCTO EN LIQUIDACIÓN  
CONSULTAR STOCKS



S9013



- Chaqueta Workshell con cremalleras a contraste.
- Cuello alto, canesús y cierre de cremallera.
- Solapa protectora interior vuelta en la parte superior cubriendo la cremallera.
- Dos bolsos laterales interiores con cierre de cremallera.
- Puños y cintura elásticos en punto canalé.
- Tejido corta vientos, repelente al agua y resistente al desgarro con membrana interior transpirable y aislante e interior de alta capacidad térmica.

Tallas: XL, XXL, 3XL

Tejido: 96% Poliéster 4% Elastano (330 g/m2)

negro



S9060



- Chaqueta Workshell de manga ranglan con vivos reflectantes.
- Cuello alto y cierre de cremallera.
- Solapa protectora interior vuelta en la parte superior cubriendo la cremallera.
- Un bolso de pecho y dos laterales interiores con cierre de cremallera.
- Un bolsillo en la manga con cierre de cremallera.
- Puño ajustable con velcro.
- Cortes decorativos.
- Cordón elástico con pieza ajustable en el bajo.
- Tejido corta vientos, repelente al agua y resistente al desgarro con membrana interior transpirable y aislante e interior de alta capacidad térmica.

Tallas: S, M, L, XL, XXL, 3XL

Tejido: 96% Poliéster 4% Elastano (330 g/m2)



S9800

- Pantalón Workshell con dos bolsos de abertura vertical en los costados, dos bolsos laterales y dos bolsos traseros, todos interiores con cierre de cremallera.
- Elástico en la cintura. Trabillas.
- Cierre de botón y bragueta de cremallera.
- Tejido corta vientos, repelente al agua y resistente al desgarro con membrana interior transpirable y aislante e interior de alta capacidad térmica.

Tallas: S, M, L, XL, XXL

Tejido: 96% Poliéster 4% Elastano (330 g/m2)

negro



PRODUCTO EN LIQUIDACIÓN  
CONSULTAR STOCKS



S9810

- Pantalón Workshell con vivos reflectantes.
- Dos bolsos de abertura vertical en los costados, un bolso lateral y dos bolsos traseros, todos interiores con cierre de cremallera.
- Cortes decorativos.
- Elástico en la cintura. Trabillas.
- Cierre de botón y bragueta de cremallera.
- Tejido corta vientos, repelente al agua y resistente al desgarro con membrana interior transpirable y aislante e interior de alta capacidad térmica.

Tallas: S, M

Tejido: 96% Poliéster 4% Elastano (330 g/m2)

negro

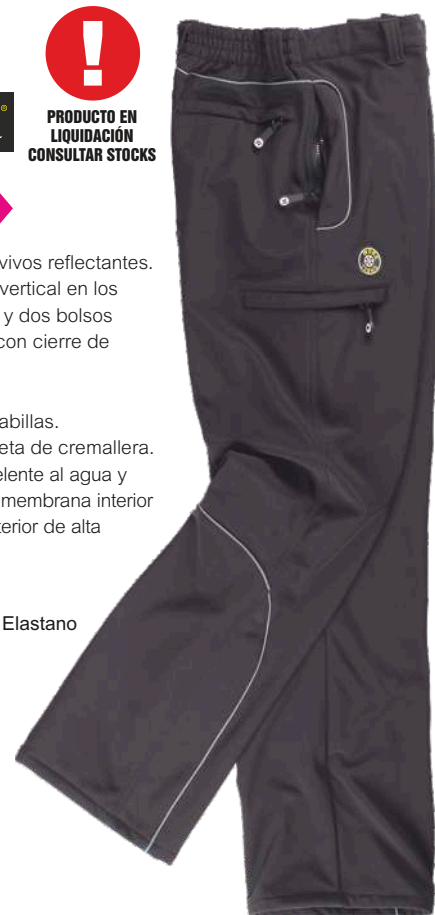





**S9020**

- Chaqueta Workshell combinada.
- Cuello alto y cierre de cremallera.
- Solapa protectora interior vuelta en la parte superior cubriendo la cremallera.
- Dos bolsos de pecho y dos laterales interiores con cierre de cremallera.
- Un bolsillo solapado en la manga con cierre de cremallera.
- Bocamanga ajustable con velcro.
- Hombros y codos a contraste.
- Cortes decorativos y cremalleras combinadas.
- Tejido corta vientos, repelente al agua y resistente al desgarro con membrana interior transpirable y aislante e interior de alta capacidad térmica.

**Tallas: S, M, L, XL, XXL, 3XL**

Tejido: 96% Poliéster 4% Elastano (330 g/m2)

azulina/negro

gris/negro

rojo/negro



verde kaki/negro

negro/rojo



**PRODUCTO EN LIQUIDACIÓN  
CONSULTAR STOCKS**



marino/azulina

gris/negro

verde oscuro/negro



**S9040**

- Chaqueta Workshell combinada de manga ranglan.
- Cuello alto y cierre de cremallera.
- Solapa protectora interior vuelta en la parte superior cubriendo la cremallera.
- Un bolso de pecho y dos laterales interiores con cierre de cremallera.
- Bocamanga ajustable con velcro.
- Cortes decorativos y cremalleras combinadas.
- Cordón elástico con pieza ajustable en el cuello y en el bajo.
- Tejido corta vientos, repelente al agua y resistente al desgarro con membrana interior transpirable y aislante e interior de alta capacidad térmica.

**Tallas: S, M, L, XL, XXL**

Tejido: 96% Poliéster 4% Elastano (330 g/m2)



**S9030**

- Chaqueta Workshell combinada de manga ranglan.
- Cuello alto y cierre de cremallera.
- Solapa protectora interior vuelta en la parte superior cubriendo la cremallera.
- Dos bolsos de pecho y dos laterales interiores con cierre de cremallera.
- Bocamanga ajustable con velcro.
- Cortes decorativos y cremalleras combinadas.
- Cordón elástico con pieza ajustable en el cuello y en el bajo.
- Tejido corta vientos, repelente al agua y resistente al desgarro con membrana interior transpirable y aislante e interior de alta capacidad térmica.

**Tallas: S, M, L, XL, XXL, 3XL**

Tejido: 96% Poliéster 4% Elastano (330 g/m2)



azulina/verde a.v.



verde a.v./negro



gris/naranja a.v.

**S9480**



**PRODUCTO EN LIQUIDACIÓN  
CONSULTAR STOCKS**

- Chaqueta Workshell de manga ranglan con cremalleras combinadas.
- Cuello alto y cierre de cremallera de nylon.
- Solapa protectora interior vuelta en la parte superior cubriendo la cremallera.
- Un bolso de pecho con cremallera de nylon y dos bolsos laterales con pieza de cierre por presión.
- Puños ajustables con velcro.
- Cortes decorativos y cremalleras de cierre invertido.
- Cordón elástico con pieza ajustable en el bajo.
- Tejido corta vientos, repelente al agua y resistente al desgarro con membrana interior transpirable y aislante e interior de alta capacidad térmica.

**Tallas: S, M, L, XL, XXL, 3XL**

Tejido: 96% Poliéster 4% Elastano (320 g/m2)



**S9010**

- Chaqueta Workshell de manga ranglan.
- Cuello alto y cierre de cremallera.
- Solapa protectora interior vuelta en la parte superior cubriendo la cremallera.
- Un bolso de pecho y dos laterales interiores con cierre de cremallera.
- Bocamanga ajustable con velcro.
- Cortes decorativos y cremalleras combinadas.
- Cordón elástico con pieza ajustable en el cuello y en el bajo.
- Tejido corta vientos, repelente al agua y resistente al desgarro con membrana interior transpirable y aislante e interior de alta capacidad térmica.

**Tallas: S, M, L, XL, XXL, 3XL**

Tejido: 96% Poliéster 4% Elastano (330 g/m2)

verde kaki







Calidad precio



Tejido doble capa

**S9100**

- Chaqueta Workshell "doble capa" con manga ranglan.
- Cuello alto y cierre de cremallera.
- Solapa protectora interior vuelta en la parte superior cubriendo la cremallera.
- Dos bolsos laterales interiores.
- Puño con elástico.
- Cortes decorativos y cremallera combinada.
- Tejido corta vientos, repelente al agua y resistente al desgarro con interior de alta capacidad térmica.

**Tallas: S, M, L, XL, XXL, 3XL**

(Negro y Marino desde la XS)

Tejido: 96% Poliéster 4% Elastano (280 g/m<sup>2</sup>)



rojo

marino

negro



beige



marrón



verde caza



rojo



gris



negro



celeste



verde lima



**S9310**

- Chaleco Workshell con remate de vivo en los canesús.
- Cuello alto y cierre de cremallera.
- Un bolso de pecho y dos laterales interiores con cremallera. Un bolso de plastón con cierre de cremallera en el interior.
- Vivos reflectantes y cremalleras combinadas.
- Ribeteado con bias elástico a contraste.
- Tejido corta vientos, repelente al agua y resistente al desgarro con membrana interior transpirable y aislante e interior de alta capacidad térmica.

**Tallas: S, M, L, XL, XXL, 3XL**

Tejido: 96% Poliéster 4% Elastano (330 g/m<sup>2</sup>)



gris/negro

negro/rojo

azafata/gris



verde oscuro/negro

celeste/negro

rojo/negro



**S9315**

- Chaleco Workshell combinado.
- Cuello alto y cierre de cremallera.
- Dos bolsos laterales interiores con cremalleras. Un bolso de plastón con cierre de cremallera en el interior.
- Ribeteado con bias a contraste.
- Tejido corta vientos, repelente al agua y resistente al desgarrar con membrana interior transpirable y aislante e interior de alta capacidad térmica.

**Tallas: S, M, L, XL, XXL, 3XL**

Tejido: 96% Poliéster 4% Elastano (330 g/m2)



celeste/gris

verde oscuro/amarillo a.v.

gris/verde lima

negro/gris



**S9316**

- Chaleco Workshell con canesús combinados.
- Cuello alto y cierre de cremallera.
- Dos bolsos laterales interiores con cremalleras. Un bolso de plastón con cierre de cremallera en el interior.
- Ribeteado con bias a contraste.
- Detalles reflectantes.
- Tejido corta vientos, repelente al agua y resistente al desgarrar con membrana interior transpirable y aislante e interior de alta capacidad térmica.

**Tallas: S, M, L, XL, XXL, 3XL**

Tejido: 96% Poliéster 4% Elastano (330 g/m2)







marrón

gris oscuro

negro



marrón/negro

gris oscuro/negro

negro/negro

**S9850**



Tejido elastano

- Pantalón elástico con dos bolsos de apertura inclinada en los costados, un bolso lateral y un bolso trasero, todos interiores con cremallera de cierre invertido.
- Bajos con cordón elástico y pieza ajustable.
- Cortes decorativos y pinzas en rodillas.
- Elástico en los laterales de la cintura. Trabillas.
- Cierre de corchete y bragueta de cremallera.

**Tallas: S, M, L, XL, XXL, 3XL**

Tejido: 95% Poliéster 5% Elastano (270 g/m2)

**S9855**



Tejido elastano

- Pantalón elástico combinado con tejido Ripstop.
- Dos bolsos de apertura vertical en los costados y un bolso trasero, todos interiores con cremallera de cierre invertido.
- Bajos con cordón elástico y pieza ajustable.
- Cortes decorativos.
- Cremalleras, pespuntos y presillas a contraste.
- Elástico en los laterales de la cintura. Trabillas.
- Cierre de corchete y bragueta de cremallera.

**Tallas: S, M, L, XL, XXL, 3XL**

Tejido Principal: 95% Poliéster 5% Elastano (270 g/m2)

Tejido Secundario: 96% Poliéster 4% Elastano (170 g/m2)

- Workshell S9498
- Pantalón S9855
- Botas P1101

- Workshell S9495
- Pantalón S9850
- Botas P1101







marino beige marrón verde caza gris negro

- ▶ Camiseta C6010
- ▶ Pantalón S9885
- ▶ Zapato P3010

**S9885**



Tejido viscosa

- Pantalón en mezcla de viscosa con refuerzos.
  - Dos bolsos de abertura vertical en los costados, dos bolsos laterales y dos bolsos traseros, todos interiores con cremallera de cierre invertido.
  - Rodilleras reforzadas.
  - Bajos con cordón elástico y pieza ajustable.
  - Cortes decorativos y presillas a contraste.
  - Elástico en los laterales de la cintura.
- Trabillas anchas.
- Cierre de corchete y bragueta de cremallera.
  - Tejido resistente que permite la transpiración.

**Tallas: S, M, L, XL, XXL**

Tejido: 65% Poliéster 35% Viscosa (240 g/m2)



Tejido viscosa

**S9880**

- Pantalón combinado en mezcla de viscosa con refuerzos.
  - Dos bolsos de abertura vertical en los costados, un bolso lateral de plastón y un bolso trasero interior, todos con cremalleras combinadas de cierre invertido.
  - Rodilleras reforzadas.
  - Bajos con cordón elástico y pieza ajustable.
  - Cortes decorativos y presillas a contraste.
  - Elástico en los laterales de la cintura.
- Trabillas anchas.
- Cierre de corchete y bragueta de cremallera.
  - Tejido resistente que permite la transpiración.

**Tallas: S, M, L, XL, XXL**

Tejido: 65% Poliéster 35% Viscosa (240 g/m2)



verde caza/marrón

gris/negro

negro/gris



► Polar S4001  
► Pantalón S9870



beige/negro

gris oscuro/negro

negro/negro

**S9870**



Tejido nylon fresh



Pantalón desmontable

- Pantalón desmontable de nylon combinado con tejido Ripstop.
- Dos bolsos de abertura vertical en los costados, un bolso lateral de plastón y un bolso trasero interior, todos con cremallera de cierre invertido.
- Cremallera de nylon en perneras.
- Bajos con cordón elástico y pieza ajustable.
- Cortes decorativos y presillas a contraste.
- Elástico en los laterales de la cintura. Trabillas.
- Cierre de corchete y bragueta de cremallera.
- Tejido fresco, resistente y de secado rápido.

**Tallas: S, M, L, XL, XXL, 3XL**

Tejido Principal: 100% Nylon (130 g/m2)

Tejido Secundario: 96% Poliéster 4% Elastano (170 g/m2)



Tejido nylon fresh

**S9860**

- Pantalón de nylon.
- Dos bolsos de abertura vertical en los costados, dos bolsos laterales y dos traseros, todos interiores con cremallera de cierre invertido.
- Bajos con cordón elástico y pieza ajustable.
- Cortes decorativos y presillas a contraste.
- Elástico en los laterales de la cintura. Trabillas dobles.
- Cierre de corchete y bragueta de cremallera.
- Tejido fresco, resistente y de secado rápido.

**Tallas: S, M, L, XL, XXL, 3XL**

Tejido: 100% Nylon (130 g/m2)



beige

gris oscuro

negro





Tejido de camuflaje



**PRODUCTO EN LIQUIDACIÓN**  
CONSULTAR STOCKS

**S8520**

- Camiseta de manga corta en algodón con estampado de camuflaje.
- Cuello redondo en punto canalé con cubrecosturas interior.
- Un bolso de pecho de plastón a contraste.
- Costuras reforzadas.

**Tallas: L, XL**

Tejido: 100% Algodón (180 g/m2)

camuflaje gris/negro



camuflaje gris/negro



camuflaje gris/negro



Tejido de camuflaje



**PRODUCTO EN LIQUIDACIÓN**  
CONSULTAR STOCKS

**S8505**

- Sudadera de algodón con estampado de camuflaje.
- Capucha ajustable con cordón y cubrecosturas interior.
- Pieza combinada en hombros y cierre de media cremallera de metal.
- Un bolso central con accesos laterales.
- Costuras reforzadas.
- Puños y cintura elásticos en punto canalé.

**Tallas: L, XL**

Tejido: 100% Algodón (200 g/m2)



**S8510**

- Chaqueta Workshell de cuello alto con estampado de camuflaje.
- Cierre de cremallera de nylon.
- Un bolso de pecho y dos laterales interiores con cierre de cremallera de nylon.
- Pieza combinada en hombros y vistas de bolsos en tejido Oxford.
- Puños ajustables con velcro.
- Cortes decorativos y cremalleras de cierre invertido.

**Tallas: S, M, L, XL, XXL**

Tejido: 96% Poliéster 4% Elastano (300 g/m2)



Tejido de camuflaje



**PRODUCTO EN LIQUIDACIÓN**  
CONSULTAR STOCKS



Tejido de camuflaje



PRODUCTO EN LIQUIDACIÓN  
CONSULTAR STOCKS



camuflaje gris/negro

**S8516**

- Bermuda combinada con estampado de camuflaje.
- Dos bolsos de abertura inclinada en los costados, dos bolsos laterales de carga con cartera de corchete metálico, tiradores y bolsillos auxiliares superpuestos. Dos bolsos traseros de plastón.
- Trabilla porta martillo.
- Sin elástico en cintura y cinta antideslizante interior para sujeción de la camisa. Trabillas.
- Cierre de botón y bragueta de cremallera metálicos.

**Tallas: S, M, L, XL, XXL**

Tejido: 65% Poliéster 35% Algodón (190 g/m2)



PRODUCTO EN LIQUIDACIÓN  
CONSULTAR STOCKS



Refuerzo en rodilla y culera



Tejido de camuflaje



camuflaje marrón

**S3350**

- Pantalón con refuerzos y estampado de camuflaje.
- Dos bolsos de abertura inclinada en los costados, dos bolsos laterales de carga con cartera de botón oculto. Dos bolsos traseros interiores con cartera de pico y botón.
- Culera y rodilleras reforzadas.
- Bajos ajustables con cordón.
- Elástico en los laterales de la cintura. Trabillas.
- Cierre de botón y bragueta de cremallera.

**Tallas: 38, 40, 42, 44, 48, 50, 52, 54, 56**

Tejido: 65% Poliéster 35% Algodón (200 g/m2)



PRODUCTO EN LIQUIDACIÓN  
CONSULTAR STOCKS



Refuerzo en rodillas



Tejido de camuflaje



camuflaje gris/negro

**S8515**

- Pantalón combinado con estampado de camuflaje.
- Dos bolsos de abertura inclinada en los costados, dos bolsos laterales de carga con cartera de corchete metálico, tiradores y bolsillos auxiliares superpuestos. Dos bolsos traseros de plastón.
- Trabilla porta martillo.
- Cortes decorativos con pinzas en rodillera.
- Sin elástico en cintura y cinta antideslizante interior para sujeción de la camisa. Trabillas.
- Cierre de botón y bragueta de cremallera metálicos.

**Tallas: S, M, L, XL, XXL**

Tejido: 65% Poliéster 35% Algodón (190 g/m2)





- ▶ Workshell S8610
- ▶ Pantalón S8300
- ▶ Bota P3008



marrón/verde caza



## S8610

- Chaqueta Workshell combinada de manga ranglan.
- Capucha con cordón elástico y pieza ajustable.
- Cubrecosturas en el interior del cuello.
- Cierre de cremallera de nylon.
- Solapa protectora interior vuelta en la parte superior cubriendo la cremallera.
- Dos bolsos laterales interiores con cierre de cremallera de nylon.
- Bocamanga ajustable con velcro.
- Cortes decorativos y cremalleras de cierre invertido.
- Cordón elástico con pieza ajustable en el bajo.

**Tallas: S, M, L, XL, XXL, 3XL**

Tejido: 96% Poliéster 4% Elastano (300 g/m2)





verde caza/marrón



## S8600

- Chaqueta Workshell con canesús y costadillos a contraste.
- Cuello alto y cubrecosturas interior.
- Cierre de cremallera de nylon.
- Solapa protectora interior vuelta en la parte superior cubriendo la cremallera.
- Dos bolsos laterales interiores con cierre de cremallera de nylon.
- Bocamanga ajustable con velcro.
- Cremalleras de cierre invertido.
- Cordón elástico con pieza ajustable en el bajo.

**Tallas: S, M, L, XL, XXL, 3XL**

Tejido: 96% Poliéster 4% Elastano (300 g/m2)



marrón/verde caza



negro/gris



## S8620

- Chaqueta Workshell combinada con canesús.
- Cuello alto y cubrecosturas interior.
- Cierre de cremallera de nylon.
- Solapa protectora interior vuelta en la parte superior cubriendo la cremallera.
- Dos bolsos de pecho y dos laterales interiores con cierre de cremallera de nylon.
- Bocamanga ajustable con velcro.
- Cortes decorativos y cremalleras de cierre invertido.
- Cordón elástico con pieza ajustable en el bajo.

**Tallas: S, M, L, XL, XXL, 3XL**

Tejido: 96% Poliéster 4% Elastano (300 g/m2)





- ▶ Gorra WFA901
- ▶ Workshell S8650
- ▶ Pantalón S8320
- ▶ Bota P3008



verde caza



Tejido de punto

## S8650

- Chaqueta Workshell combinada con tejido en punto canalé.
- Cuello alto revestido en tejido de punto y cubrecosturas interior.
- Cierre de cremallera de nylon.
- Solapa protectora interior vuelta en la parte superior cubriendo la cremallera.
- Un bolso de pecho y dos laterales interiores con cierre de cremallera de nylon.
- Cuello, bocamanga y bajo con bias elástico.
- Cortes decorativos y cremalleras de cierre invertido.

**Tallas: S, M, L, XL, XXL, 3XL**

Tejido Softshell: 96% Poliéster 4% Elastano (300 g/m2)

Tejido Punto: 100% Poliéster (380 g/m2)



verde bosque



Workshell de verano

## S8640

- Chaqueta Workshell de verano con interior afelpado y manga ranglan con canesús.
- Cuello alto y cubrecosturas interior.
- Cierre de cremallera de nylon.
- Un bolso de pecho y dos laterales interiores con cierre de cremallera de nylon.
- Cuello, bocamanga y bajo con bias elástico.
- Cortes decorativos y cremalleras de cierre invertido.

**Tallas: S, M, L, XL, XXL, 3XL**

Tejido: 100% Poliéster (240 g/m2)





Tejido de camuflaje

**S8550**

verde caza/camuflaje marrón

- Chaqueta Workshell combinada con tejido acolchado de estampado camuflaje.
- Capucha y cubrecosturas interior.
- Cierre de cremallera de nylon.
- Solapa protectora interior vuelta en la parte superior cubriendo la cremallera.
- Dos bolsos laterales interiores con cierre de cremallera de nylon.
- Capucha, bocamanga y bajo con bies elástico.
- Abertura para el pulgar.
- Cremalleras de cierre invertido.
- Bolsa de transporte con cinta y pieza ajustable.

**Tallas: S, M, L, XL, XXL, 3XL**

Tejido Principal: 95% Poliéster 5% Elastano (280 g/m<sup>2</sup>)

Secundario Exterior: 100% Nylon (35 g/m<sup>2</sup>)

Secundario Interior: 100% Nylon (140 g/m<sup>2</sup>)



Tejido de camuflaje

**S8540**

camuflaje marrón

- Chaleco acolchado de estampado camuflaje.
- Cuello alto y cierre de cremallera de nylon.
- Solapa protectora interior vuelta en la parte superior cubriendo la cremallera.
- Un bolso de pecho y dos laterales interiores con cierre de cremallera de nylon. Dos bolsos de plastón en el interior.
- Cortes decorativos y cremalleras de cierre invertido.
- Sisas y bajo con bies elástico.
- Bolsa de transporte con cinta y pieza ajustable.

**Tallas: S, M, L, XL, XXL, 3XL**

Tejido Exterior: 100% Nylon (35 g/m<sup>2</sup>)

Tejido Interior: 100% Nylon (140 g/m<sup>2</sup>)

▶ Chaqueta S8550

▶ Pantalón B1416

▶ Bota P3008







- ▶ Workshell S8630
- ▶ Pantalón S8330
- ▶ Bota P3008

- ▶ Workshell S8625
- ▶ Pantalón S8335
- ▶ Bota P3008





verde caza/marrón

gris/negro

## S8335

- Pantalón recto combinado.
- Dos bolsos de abertura inclinada en los costados, un bolso lateral y dos traseros, todos interiores con cremallera de cierre invertido.
- Refuerzos en las rodillas con tejidos combinados.
- Elástico en los laterales de la cintura y cubrecosturas interior.
- Trabillas de diferentes tamaños. Cierre de corchete metálico y bragueta de cremallera metálica.

**Tallas: S, M, L, XL, XXL, 3XL**

Tejido principal: 65% Poliéster 35% Algodón (240 g/m2)

Tejido secundario: 100% Poliéster



verde caza

negro

marrón

## S8330

- Pantalón recto con dos bolsos de abertura inclinada en los costados, un bolso lateral y dos traseros, todos interiores con cremallera de cierre invertido.
- Refuerzos en las rodillas con tejidos combinados.
- Elástico en los laterales de la cintura y cubrecosturas interior.
- Trabillas de diferentes tamaños.
- Cierre de corchete metálico y bragueta de cremallera metálica.

**Tallas: S, M, L, XL, XXL, 3XL**

Tejido principal: 65% Poliéster 35% Algodón (240 g/m2)

Tejido secundario: 100% Poliéster







beige/marrón/naranja a.v.



gris/negro/naranja a.v.



verde caza/negro/naranja a.v.



**S8625**



- Chaqueta Workshell combinada tricolor.
- Cuello alto y cubrecosturas interior.
- Canesús combinados.
- Cierre de cremallera de nylon.
- Solapa protectora interior vuelta en la parte superior cubriendo la cremallera.
- Dos bolsos de pecho y dos laterales interiores con cierre de cremallera de nylon.
- Bocamanga ajustable con velcro.
- Cortes decorativos y cremalleras de cierre invertido.
- Cordón elástico con pieza ajustable en el bajo.

**Tallas: S, M, L, XL, XXL, 3XL**

Tejido: 96% Poliéster 4% Elastano (300 g/m2)





## S8630

- Chaqueta Workshell con canesús y costadillos a contraste.
- Cuello alto y cubrecosturas interior.
- Cierre de cremallera de nylon.
- Solapa protectora interior vuelta en la parte superior cubriendo la cremallera.
- Dos bolsos laterales interiores con cierre de cremallera de nylon.
- Bocamanga ajustable con velcro.
- Cremalleras de cierre invertido.
- Cordón elástico con pieza ajustable en el bajo.

**Tallas: S, M, L, XL, XXL, 3XL**

Tejido: 96% Poliéster 4% Elastano (300 g/m2)



marrón/naranja a.v.

naranja a.v./verde caza





Chaqueta S8225

Pantalón S8320

Bota P3008





gris/negro/naranja a.v.

verde caza/negro/naranja a.v.



**S8225**

- Chaqueta impermeable combinada tricolor.
- Cuello alto y capucha desmontable con cordón elástico y pieza ajustable.
- Cubrecosturas en el interior del cuello.
- Cierre de cremallera de nylon.
- Solapa protectora interior.
- Dos bolsos laterales interiores con cierre de cremallera de nylon.
- Puño con elástico y ajuste de velcro.
- Cortes decorativos y cremalleras de cierre invertido.
- Cordón elástico con pieza ajustable en el bajo.
- Forrada.

**Tallas: S, M, L, XL, XXL, 3XL**

Tejido Exterior: 100% Poliéster (130 g/m<sup>2</sup>)  
Tejido Interior: 100% Poliéster (65 g/m<sup>2</sup>)



**S8320**

- Pantalón impermeable combinado.
- Dos bolsos de abertura inclinada en los costados y dos bolsos laterales, todos interiores con cremallera de cierre invertido.
- Cortes decorativos en rodillas.
- Bajos ajustables con velcro.
- Elástico en los laterales de la cintura y cubrecosturas interior. Trabillas.
- Cierre de corchete metálico y bragueta de cremallera.
- Forrado.

**Tallas: S, M, L, XL, XXL, 3XL**

Tejido Exterior: 100% Poliéster (130 g/m<sup>2</sup>)  
Tejido Interior: 100% Poliéster (65 g/m<sup>2</sup>)



verde bosque/verde oliva



**S8220**

- Chaqueta impermeable combinada.
- Cuello alto y capucha desmontable con cordón elástico y pieza ajustable.
- Cubrecosturas en el interior del cuello.
- Cierre de cremallera de nylon.
- Solapa protectora interior.
- Dos bolsos laterales interiores con cierre de cremallera de nylon.
- Puño con elástico y ajuste de velcro.
- Cortes decorativos y cremalleras de cierre invertido.
- Cordón elástico con pieza ajustable en el bajo.
- Forrada.

**Tallas: S, M, L, XL, XXL, 3XL**

Tejido Exterior: 100% Poliéster (130 g/m<sup>2</sup>)  
Tejido Interior: 100% Poliéster (65 g/m<sup>2</sup>)



verde caza/negro

gris/negro

verde oliva/verde bosque





camuflaje bosque verde/verde caza



camuflaje bosque verde/naranja a.v.



camuflaje bosque verde/marrón



S8665



- Chaqueta Workshell estampada con motivos vegetales, con canesús y costadillos a contraste.
- Cuello alto y cubrecosturas interior.
- Cierre de cremallera de nylon.
- Solapa protectora interior vuelta en la parte superior cubriendo la cremallera.
- Dos bolsos laterales interiores con cierre de cremallera de nylon.
- Bocamanga ajustable con velcro.
- Cremalleras de cierre invertido.
- Cordón elástico con pieza ajustable en el bajo.

**Tallas: S, M, L, XL, XXL, 3XL**

Tejido Principal: 100% Poliéster (310 g/m<sup>2</sup>)

Tejido Secundario: 96% Poliéster 4% Elastano (300 g/m<sup>2</sup>)







Workshell S8665  
Pantalón S8360  
Bota P3008

Workshell S8665  
Chaqueta polar S4002  
Pantalón S8300  
Bota P3008





## S8660

- Chaqueta Workshell de cuello alto estampada con motivos vegetales.
- Cubrecosturas en el interior del cuello.
- Cierre de cremallera de nylon.
- Solapa protectora interior vuelta en la parte superior cubriendo la cremallera.
- Dos bolsos de pecho y dos laterales interiores con cierre de cremallera de nylon.
- Bocamanga con bies elástico.
- Cremalleras de cierre invertido.
- Cordón elástico con pieza ajustable en bajo.

**Tallas: S, M, L, XL, XXL, 3XL**

Tejido: 96% Poliéster 4% Elastano (300 g/m<sup>2</sup>)



camuflaje bosque verde



camuflaje bosque marrón





camuflaje bosque verde/naranja a.v.

**S8360**

- Pantalón Workshell estampado con motivos vegetales, con cinturilla a contraste.
- Dos bolsos de abertura inclinada en los costados y un bolso lateral, todos interiores con cremallera de cierre invertido. Dos bolsos traseros con cremallera.
- Pinzas en rodillas.
- Elástico en los laterales de la cintura y cubrecosturas interior.
- Trabillas.
- Cierre de corchete metálico y bragueta de cremallera.

**Tallas: S, M, L, XL, XXL, 3XL**

Tejido Principal: 100% Poliéster (310 g/m2)

Tejido Secundario: 96% Poliéster 4% Elastano (300 g/m2)



camuflaje bosque verde/marrón



camuflaje bosque verde/verde caza

**S8365**

- Pantalón Workshell combinado con motivos vegetales.
- Dos bolsos de abertura inclinada en los costados y un bolso lateral, todos interiores con cremallera de cierre invertido. Dos bolsos traseros con cremallera.
- Cortes decorativos en rodillas.
- Elástico en los laterales de la cintura y cubrecosturas interior.
- Trabillas.
- Cierre de corchete metálico y bragueta de cremallera.

**Tallas: S, M, L, XL, XXL, 3XL**

Tejido Principal: 100% Poliéster (310 g/m2)

Tejido Secundario: 96% Poliéster 4% Elastano (300 g/m2)





- ▶ Parka S8230
- ▶ Pantalón S8300
- ▶ Bota P3008



verde caza/marrón



Tejido impermeable



Costuras termoselladas

**S8230**

- Parka impermeable acolchada y combinada.
- Cuello alto y capucha interior ajustable con cordón.
- Cierre de cremallera oculta por doble solapa y cierre de corchetes.
- Dos bolsos de pecho solapados con cierre de cremallera.
- Dos bolsos laterales con fielle central y cartera de corchete oculto.
- Un bolso de pecho de plastón con cierre de velcro en el interior.
- Canesú en espalda y pieza en hombros combinados.
- Puño con elástico y ajuste de velcro.
- Cordón elástico con pieza ajustable en bajo.

Tallas: S, M, L, XL, XXL, 3XL

Tejido Exterior: 100% Poliéster (150 g/m2)

Tejido Interior (Acolchado+Forro): 100% Poliéster (280 g/m2)



marrón

verde caza



Tejido impermeable



Costuras termoselladas

**S8300**

- Pantalón impermeable.
- Dos bolsos de abertura redonda en los costados, un bolso lateral de carga con fielle central y cartera de corchete oculto. Dos bolsos traseros interiores con cierre de cremallera.
- Pinzas en rodillas.
- Elástico en los laterales de la cintura y cubrecosturas interior. Trabillas.
- Cierre de corchete metálico y bragueta de cremallera. Forrado.

Tallas: S, M, L, XL, XXL, 3XL

Tejido Exterior: 100% Poliéster (150 g/m2)

Tejido Interior: 100% Poliéster (65 g/m2)



verde/marrón

### S8530

- Chaleco impermeable tipo safari en tejido Oxford combinado con Ripstop anti espinos.
- Escote a pico, canesús y cierre de cremallera de nylon.
- Dos bolsos de pecho solapados con cierre de cremallera de nylon. Dos accesos interiores de gran capacidad en los costados. Dos bolsos laterales con fuelle y cartera de velcro. Un bolso de gran capacidad con doble acceso y cierre de velcro en la espalda.
- Ribeteado con bias.
- Tejido antidesgarros de alta resistencia.
- Forro interior de rejilla.

**Tallas: S, M, L, XL, XXL, 3XL**

Tejido Principal: 50% Poliéster 50% Rayón (145 g/m2)

Tejido Secundario: 100% Poliéster (150 g/m2)



verde/marrón



Tejido impermeable



Costuras termoselladas

### S8310

- Pantalón impermeable en tejido Oxford combinado con tejido Ripstop anti espinos.
- Dos bolsos de abertura redonda en los costados, un bolso lateral de carga con fuelle central y cartera de corchete oculto. Dos bolsos traseros interiores con cierre de cremallera.
- Pinzas en rodillas.
- Elástico en los laterales de la cintura y cubrecosturas interior. Trabillas.
- Cierre de corchete metálico y bragueta de cremallera.
- Forrado.

**Tallas: S, M, L, XL, XXL, 3XL**

Tejido Principal: 50% Poliéster 50% Rayón (145 g/m2)

Tejido Secundario: 100% Poliéster (150 g/m2)

Tejido Interior: 100% Poliéster (65 g/m2)



- Workshell S8630
- Chaleco S8530
- Pantalón S8310
- Bota P3008



▶ Parka S1150

▶ Pantalón S9870







gris

azafata

negro

## S1150

- Parka impermeable acolchada con vivos y pespuntos a contraste.
- Cuello alto revestido de polar y capucha desmontable con cordón elástico y pieza ajustable.
- Canesú en espalda y pieza en hombros rematados con vivo.
- Cierre de cremallera oculta por solapa postiza con corchetes y velcro.
- Solapa protectora interior vuelta en la parte superior cubriendo la cremallera.
- Un bolso de pecho interior con cierre de cremallera y otro de plastón con fuelle central y cartera de velcro. Dos bolsos laterales interiores con cierre de cremallera. Un bolsillo en la manga con cartera y velcro.
- Puño con elástico y ajuste de velcro.
- Cordón elástico con pieza ajustable en la cintura.

**Tallas: S, M, L, XL, XXL**

Tejido Exterior: 100% Poliéster (130 g/m<sup>2</sup>)

Tejido Interior (Acolchado+Forro): 100% Poliéster (210 g/m<sup>2</sup>)



gris oscuro/negro



Tejido exterior  
RIPSTOP

## WF1058

- Cazadora acolchada combinada en tejido ripstop de alta resistencia.
- Cuello alto y capucha interior con cordón elástico y piezas ajustables.
- Cierre de cremallera oculta por solapa postiza con velcro.
- Dos bolsos de pecho de plastón con cartera de velcro y detalles reflectantes, y un bolsillo auxiliar con cremallera. Dos bolsos laterales solapados con cierre de cremallera. Un bolso de pecho de plastón con cierre de velcro en el interior.
- Canesú con remate de vivo reflectante en pecho y espalda que continúa en el delantero de la manga.
- Puño con elástico y ajuste de velcro.
- Elástico en la cintura.

**Tallas: S, M, L, XL, XXL**

Tejido Exterior: 100% Poliéster (240 g/m<sup>2</sup>)

Tejido Interior (Acolchado+Forro): 100% Poliéster (210 g/m<sup>2</sup>)







verde botella

marino



Tejido exterior  
OXFORD

**S1000**

- Parka impermeable acolchada en tejido Oxford con cuello alto y capucha interior ajustable con cordón.
- Canesús y cierre de cremallera de doble tirador oculta por solapa postiza con corchetes.
- Un bolso de pecho interior con cierre de cremallera y otro de fuelle con cartera de corchetes. Dos bolsos laterales de plastón con cartera de corchetes. Un bolso de pecho de plastón con cierre de velcro en el interior.
- Un bolsillo compartimentado en cada manga y puño elástico interior.
- Cintura elástica en la espalda.

**Tallas: S, M, L, XL, XXL**

Tejido Exterior: 100% Poliéster (190 g/m2)

Tejido Interior (Acolchado+Forro): 100% Poliéster (250 g/m2)



marino



Tejido exterior  
OXFORD

**S1050**

- Piloto acolchada en tejido Oxford.
- Cuello camisero revestido en pana y cierre de cremallera oculta por solapa postiza con corchetes.
- Dos bolsos interiores con cartera en los costados. Dos bolsos laterales de ojal. Un bolso de pecho de plastón con cierre de velcro en el interior. Un bolsillo en la manga compartimentado.
- Galonera con corchete y refuerzo con respunte a zigzag en los hombros.
- Pliegues y cortes decorativos en la espalda.
- Puños y cintura elásticos en punto canalé.

**Tallas: S, M, L, XL, XXL**

Tejido Exterior: 100% Poliéster (190 g/m2)

Tejido Interior (Acolchado+Forro): 100% Poliéster (250 g/m2)







▶ Piloto S1050

▶ Chaqueta S5603

▶ Pantalón B4003





verde botella

marino



**S1130**



Tejido exterior OXFORD

Parka con forro polar interior desmontable mediante cremalleras y corchetes.

- **Exterior:** Parka en tejido Oxford de cuello alto revestido en polar con pieza ajustable con corchete.
  - Capucha interior ajustable con cordón.
  - Cierre de cremallera de doble tirador y corchetes ocultos por solapa postiza.
  - Dos bolsos de pecho y dos bolsos laterales de fuelle, uno de ellos doble, todos con cartera de velcro. Bolsillos auxiliares superpuestos. Dos bolsos de pecho de plastón con cierre de velcro y bolsillo auxiliar en el interior.
  - Canesú en la espalda y remate con vivo reflectante que continúa en la manga.
  - Bocamanga ajustable con velcro. Elástico en los laterales de la cintura y una cinta reflectante en la espalda.
- **Interior:** Chaqueta polar de cuello alto y cierre de cremallera.
  - Dos bolsos laterales con cierre de cremallera.
  - Bocamanga con elástico.
  - Cordón elástico con pieza ajustable en bajo.

**Tallas: S, M, L, XL, XXL**

Tejido Parka: 100% Poliéster (210 g/m2)

Tejido Polar: 100% Poliéster (270 g/m2)



gris/granate

marino/azafata

**WF1858**



Tejido exterior OXFORD

- Parka acolchada combinada y con vivos reflectantes.
- Cuello alto y capucha interior ajustable con cordón.
- Canesús con vivos a contraste que continúan en la manga.
- Cierre de cremallera de doble tirador oculta por solapa postiza con velcro.
- Dos bolsos de pecho y dos bolsos laterales, todos de fuelle con cartera de velcro. Un bolso de pecho de plastón con cierre de velcro en el interior.
- Puño ajustable con velcro.
- Cordón elástico interior con pieza ajustable en cintura.

**Tallas: S, M, L, XL, XXL**

Tejido Exterior: 100% Poliéster (180 g/m2)

Tejido Interior (Acolchado+Forro): 100% Poliéster (250 g/m2)





rojo/gris/negro



**PRODUCTO EN  
LIQUIDACIÓN  
CONSULTAR STOCKS**

**S1140**

Parka con forro polar interior desmontable mediante cremalleras y corchetes.

- **Exterior:** Parka combinada tricolor de cuello alto revestido en polar.
  - Cierre de cremallera de doble tirador oculta por solapa postiza con corchetes.
  - Dos bolsos de pecho interiores con cierre de cremallera. Dos bolsos laterales con cierre de cremallera y solapa de corchete. Un bolso de pecho de plastón con cierre de velcro en el interior.
  - Puño con elástico y ajuste de velcro.
  - Faldón ajustable en el interior de la cintura con cierre de corchetes.
  - Vivos reflectantes.
- **Interior:** Chaqueta polar de cuello alto y cierre de cremallera.
  - Dos bolsos laterales con cierre de cremallera.
  - Bocamanga con elástico.
  - Cordón elástico con pieza ajustable en el bajo.
  - Vivos reflectantes.

**Tallas: L, XL, XXL**

Tejido Parka: 100% Poliéster (210 g/m<sup>2</sup>)

Tejido Polar: 100% Poliéster (270 g/m<sup>2</sup>)



negro/beige



**PRODUCTO EN  
LIQUIDACIÓN  
CONSULTAR STOCKS**

**S1100**

Parka con forro polar interior desmontable mediante cremalleras y corchetes.

- **Exterior:** Parka combinada de cuello alto con capucha desmontable con cordón elástico y pieza ajustable.
  - Cierre de cremallera de dos tiradores oculta por doble solapa y cierre de corchetes.
  - Dos bolsos de pecho y dos bolsos laterales solapados con cierre de cremallera.
  - Canesús con pieza combinada en hombros que continúa en la manga.
  - Puño con elástico y ajuste de velcro.
  - Cordón interior en cintura y cordón elástico con pieza ajustable en bajo.
- **Interior:** Chaqueta polar de cuello alto y cierre de cremallera.
  - Dos bolsos laterales con cierre de cremallera.
  - Bocamanga con bias elástico.
  - Cortes decorativos.
  - Cordón elástico con pieza ajustable en bajo.

**Tallas: M, L, XL, XXL**

Tejido Parka: 100% Poliéster (210 g/m<sup>2</sup>)

Tejido Polar: 100% Poliéster (270 g/m<sup>2</sup>)



Tejido exterior  
tafeta







Tejido tafeta



Tejido impermeable



marino



verde oscuro

**S2000**

Traje de agua impermeable.

- **Parte superior:** Impermeable de manga ranglan con cierre de cremallera.
  - Cuello alto con capucha interior ajustable con cordón.
  - Dos bolsos laterales solapados.
  - Puño elástico en el interior de la manga.
  - Bajo ajustable con cordón.
  - Canesú abierto en espalda con rejilla interior para regular la transpiración.
- **Parte inferior:** Pantalón impermeable con cintura elástica.
  - Aberturas laterales de acceso al interior.
  - Bajo ajustable con corchetes.

**Tallas: M, L, XL, XXL, 3XL**

Tejido: 100% Poliéster (190 g/m<sup>2</sup>)



marino



verde oscuro



marino



verde oscuro

**S2005**

- Poncho impermeable de cuerpo entero.
- Capucha ajustable con cordón.
- Cuello con tapeta de dos corchetes.
- Aberturas laterales con cierre de corchetes.

**Talla: única**

Tejido: 100% Poliéster (190 g/m<sup>2</sup>)



Tejido tafeta



Tejido impermeable

**S2014**

- Pantalón impermeable con cintura elástica.
- Aberturas laterales de acceso al interior.
- Bajo ajustable con corchetes.

**Tallas: M, L, XL, XXL**

Tejido: 100% Poliéster (190 g/m<sup>2</sup>)



Tejido tafeta



Tejido impermeable





Traje de agua S2000

Bota P1101



# WORKTEAM

Mención especial en esta línea ha de tener el confort, que es su principal cualidad, junto con un amplio abanico de colores, estampados y diseños que darán a tu vestuario laboral un toque de diferenciación y estilo.

En esta línea encontrarás, además de los modelos clásicos y básicos de esta colección, nuevas incorporaciones que darán respuestas a tus necesidades tanto en diseño como en prestaciones. Para que, sea cual sea tu profesión en el sector servicios, tu vestuario laboral sea reflejo de tu profesionalidad, de tu personalidad y de lo que quieres ofrecer a tu cliente. Y todo ello, como siempre, con la mejor relación calidad - precio del mercado.



# SERVICIOS06





- ▶ Camiseta B0069
- ▶ Casaca B6953
- ▶ Pantalón B6930



**B0068**

- Camiseta de manga larga.
- Cuello redondo y cubrecosturas en el interior.
- Manga ranglan y cortes decorativos en los costados.
- Costuras planas que evitan los roces.
- Elástica y comfortable.
- Diseño estilizado y adaptable a la forma del cuerpo.

**Tallas: S, M, L, XL, XXL, 3XL**

Tejido: 93% Poliéster 7% Elastano (155 g/m2)

**FREE MOVES.** &  Tejido elástico



Para mujer

**B0069**

- Camiseta de mujer con manga larga.
- Cuello redondo y cubrecosturas en el interior.
- Manga ranglan y cortes decorativos en los costados.
- Costuras planas que evitan los roces.
- Elástica y comfortable.
- Diseño estilizado y adaptable a la forma del cuerpo.

**Tallas: S, M, L, XL, XXL**

Tejido: 93% Poliéster 7% Elastano (155 g/m2)



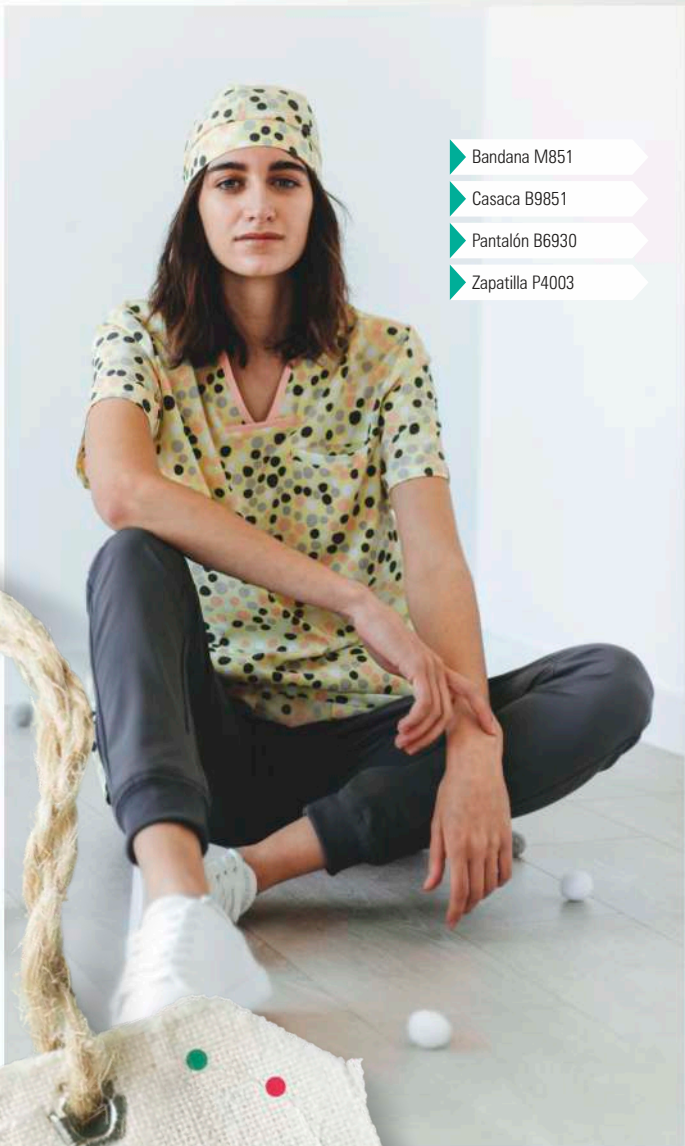

- ▶ Bandana M851
- ▶ Casaca B9851
- ▶ Pantalón B6930
- ▶ Zapatilla P4003



- ▶ Bandana M850
- ▶ Casaca B9850
- ▶ Pantalón B6920

# FREE MOVES.

## TEJIDO FREE MOVES

Fresco, ligero y elástico y sin necesidad de planchado, permite el libre movimiento sin crear arrugas ni marcas. Prendas ligeras de secado rápido con claras ventajas para el usuario: comfortable y adaptable a la forma del cuerpo.

La duración de esta prenda depende de sus cuidados. Sigue las indicaciones de lavado de la etiqueta para una mejor conservación.

**FREE MOVES.** &  Tejido elástico



### M850

- Bandana de tejido elástico y estampado.
- Ajuste con elástico combinado y cordones en la nuca.

**Talla: única**

Tejido: 93% Poliéster 7% Elastano (170 g/m<sup>2</sup>)



### MSK850

- Mascarilla reutilizable de tejido elástico y estampado.
- Compartimento para filtro.
- Incluye dos filtros con cinco capas de protección.

**Talla: única**

Tejido: 93% Poliéster 7% Elastano (170 g/m<sup>2</sup>)



### B9850

- Casaca unisex de manga corta con tejido elástico y estampado.
- Cuello a pico con bies y elástico combinados. Canesú en espalda.
- Un bolsillo de pecho y dos laterales de ojal.
- Aberturas en los costados.

**Tallas: XS, S, M, L, XL, XXL**

Tejido: 93% Poliéster 7% Elastano (170 g/m<sup>2</sup>)



### M851

- Bandana de tejido elástico y estampado.
- Ajuste con elástico combinado y cordones en la nuca.

**Talla: única**

Tejido: 93% Poliéster 7% Elastano (170 g/m<sup>2</sup>)



### MSK851

- Mascarilla reutilizable de tejido elástico y estampado.
- Compartimento para filtro.
- Incluye dos filtros con cinco capas de protección.

**Talla: única**

Tejido: 93% Poliéster 7% Elastano (170 g/m<sup>2</sup>)



### B9851

- Casaca unisex de manga corta con tejido elástico y estampado.
- Cuello a pico con bies y elástico combinados. Canesú en espalda.
- Un bolsillo de pecho y dos laterales de ojal.
- Aberturas en los costados.

**Tallas: XS, S, M, L, XL, XXL**

Tejido: 93% Poliéster 7% Elastano (170 g/m<sup>2</sup>)



FREE MOVES.



Tejido elástico



**M852**

- Bandana de tejido elástico y estampado.
- Ajuste con elástico combinado y cordones en la nuca.

**Talla: única**

Tejido: 93% Poliéster 7% Elastano (170 g/m2)

**MSK852**

- Mascarilla reutilizable de tejido elástico y estampado.
- Compartimento para filtro.
- Incluye dos filtros con cinco capas de protección.

**Talla: única**

Tejido: 93% Poliéster 7% Elastano (170 g/m2)

**B9852**

- Casaca unisex de manga corta con tejido elástico y estampado.
- Cuello a pico con bies y elástico combinados. Canesú en espalda.
- Un bolsillo de pecho y dos laterales de ojal.
- Aberturas en los costados.

**Tallas: XS, S, M, L, XL, XXL**

Tejido: 93% Poliéster 7% Elastano (170 g/m2)



**M853**

- Bandana de tejido elástico y estampado.
- Ajuste con elástico combinado y cordones en la nuca.

**Talla: única**

Tejido: 93% Poliéster 7% Elastano (170 g/m2)

**MSK853**

- Mascarilla reutilizable de tejido elástico y estampado.
- Compartimento para filtro.
- Incluye dos filtros con cinco capas de protección.

**Talla: única**

Tejido: 93% Poliéster 7% Elastano (170 g/m2)

**B9853**

- Casaca unisex de manga corta con tejido elástico y estampado.
- Cuello a pico con bies y elástico combinados. Canesú en espalda.
- Un bolsillo de pecho y dos laterales de ojal.
- Aberturas en los costados.

**Tallas: XS, S, M, L, XL, XXL**

Tejido: 93% Poliéster 7% Elastano (170 g/m2)

**FREE MOVES.** &  Tejido elástico



### M854

- Bandana de tejido elástico y estampado.
- Ajuste con elástico combinado y cordones en la nuca.

**Talla: única**

Tejido: 93% Poliéster 7% Elastano (170 g/m<sup>2</sup>)



### MSK854

- Mascarilla reutilizable de tejido elástico y estampado.
- Compartimento para filtro.
- Incluye dos filtros con cinco capas de protección.

**Talla: única**

Tejido: 93% Poliéster 7% Elastano (170 g/m<sup>2</sup>)



### B9854

- Casaca unisex de manga corta con tejido elástico y estampado.
- Cuello a pico con bias y elástico combinados. Canesú en espalda.
- Un bolsillo de pecho y dos laterales de ojal.
- Aberturas en los costados.

**Tallas: XS, S, M, L, XL, XXL**

Tejido: 93% Poliéster 7% Elastano (170 g/m<sup>2</sup>)



### M855

- Bandana de tejido elástico y estampado.
- Ajuste con elástico combinado y cordones en la nuca.

**Talla: única**

Tejido: 93% Poliéster 7% Elastano (170 g/m<sup>2</sup>)



### MSK855

- Mascarilla reutilizable de tejido elástico y estampado.
- Compartimento para filtro.
- Incluye dos filtros con cinco capas de protección.

**Talla: única**

Tejido: 93% Poliéster 7% Elastano (170 g/m<sup>2</sup>)



### B9855

- Casaca unisex de manga corta con tejido elástico y estampado.
- Cuello a pico con bias y elástico combinados. Canesú en espalda.
- Un bolsillo de pecho y dos laterales de ojal.
- Aberturas en los costados.

**Tallas: XS, S, M, L, XL, XXL**

Tejido: 93% Poliéster 7% Elastano (170 g/m<sup>2</sup>)



FREE  
MOVES.



Tejido elástico



**M856**

- Bandana de tejido elástico y estampado.
- Ajuste con elástico combinado y cordones en la nuca.

**Talla: única**

Tejido: 93% Poliéster 7% Elastano (170 g/m2)

**MSK856**

- Mascarilla reutilizable de tejido elástico y estampado.
- Compartimento para filtro.
- Incluye dos filtros con cinco capas de protección.

**Talla: única**

Tejido: 93% Poliéster 7% Elastano (170 g/m2)

**B9856**

- Casaca unisex de manga corta con tejido elástico y estampado.
- Cuello a pico con bies y elástico combinados. Canesú en espalda.
- Un bolsillo de pecho y dos laterales de ojal.
- Aberturas en los costados.

**Tallas: XS, S, M, L, XL, XXL**

Tejido: 93% Poliéster 7% Elastano (170 g/m2)



**M857**

- Bandana de tejido elástico y estampado.
- Ajuste con elástico combinado y cordones en la nuca.

**Talla: única**

Tejido: 93% Poliéster 7% Elastano (170 g/m2)

**MSK857**

- Mascarilla reutilizable de tejido elástico y estampado.
- Compartimento para filtro.
- Incluye dos filtros con cinco capas de protección.

**Talla: única**

Tejido: 93% Poliéster 7% Elastano (170 g/m2)

**B9857**

- Casaca unisex de manga corta con tejido elástico y estampado.
- Cuello a pico con bies y elástico combinados. Canesú en espalda.
- Un bolsillo de pecho y dos laterales de ojal.
- Aberturas en los costados.

**Tallas: XS, S, M, L, XL, XXL**

Tejido: 93% Poliéster 7% Elastano (170 g/m2)



- ▶ Bandana M857
- ▶ Casaca B9857
- ▶ Pantalón B6930



- ▶ Casaca B9856
- ▶ Pantalón B6930

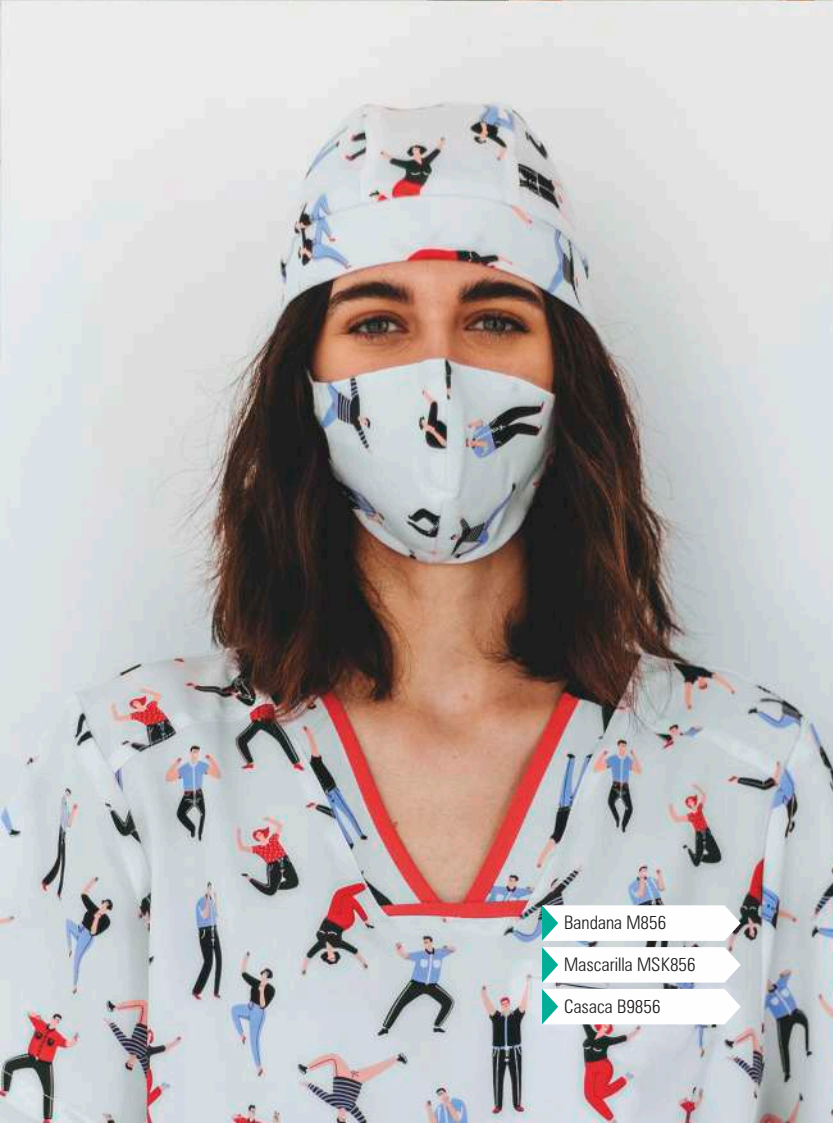

- ▶ Bandana M856
- ▶ Mascarilla MSK856
- ▶ Casaca B9856



- ▶ Bandana M857
- ▶ Mascarilla MSK857
- ▶ Casaca B9857





Bandana M859

Mascarilla MSK859

Casaca B9859

Pantalón B6930

Zapatilla P4003

WORK  
TEAM



**FREE MOVES.** &  Tejido elástico



### M858

- Bandana de tejido elástico y estampado.
- Ajuste con elástico combinado y cordones en la nuca.

**Talla: única**

Tejido: 93% Poliéster 7% Elastano (170 g/m2)



### MSK858

- Mascarilla reutilizable de tejido elástico y estampado.
- Compartimento para filtro.
- Incluye dos filtros con cinco capas de protección.

**Talla: única**

Tejido: 93% Poliéster 7% Elastano (170 g/m2)



### B9858

- Casaca unisex de manga corta con tejido elástico y estampado.
- Cuello a pico con bies y elástico combinados. Canesú en espalda.
- Un bolsillo de pecho y dos laterales de ojal.
- Aberturas en los costados.

**Tallas: XS, S, M, L, XL, XXL**

Tejido: 93% Poliéster 7% Elastano (170 g/m2)



### M859

- Bandana de tejido elástico y estampado.
- Ajuste con elástico combinado y cordones en la nuca.

**Talla: única**

Tejido: 93% Poliéster 7% Elastano (170 g/m2)



### MSK859

- Mascarilla reutilizable de tejido elástico y estampado.
- Compartimento para filtro.
- Incluye dos filtros con cinco capas de protección.

**Talla: única**

Tejido: 93% Poliéster 7% Elastano (170 g/m2)



### B9859

- Casaca unisex de manga corta con tejido elástico y estampado.
- Cuello a pico con bies y elástico combinados. Canesú en espalda.
- Un bolsillo de pecho y dos laterales de ojal.
- Aberturas en los costados.

**Tallas: XS, S, M, L, XL, XXL**

Tejido: 93% Poliéster 7% Elastano (170 g/m2)





Tejido elástico Para mujer

**B6930**

- Pantalón con tejido elástico.
- Dos bolsos de abertura inclinada en los costados.
- Elástico en bajos.
- Elástico en la cintura y ajuste de cordón.

Tallas: S, M, L, XL, XXL

Tejido: 93% Poliéster 7% Elastano (170 g/m2)

**FREE MOVES.**



blanco

amarillo claro

gris

negro



fucsia

turquesa claro

gris claro



melocotón



- ▶ Casaca B6950
- ▶ Pantalón B6930
- ▶ Zapatilla P4003



blanco

amarillo claro

turquesa claro

melocotón

fucsia

negro



Tejido elástico



Para mujer

**B6950**

- Casaca entallada de manga corta con tejido elástico.
- Cuello a pico con bias.
- Dos bolsillos de plastón laterales dobles. Un bolsillo para bolígrafos.
- Aberturas en los costados.

**Tallas: S, M, L, XL, XXL**

Tejido: 93% Poliéster 7% Elastano (170 g/m2)



**FREE MOVES.**



blanco/gris claro/turquesa claro

melocotón/blanco/turquesa claro

gris claro/gris/amarillo claro

turquesa claro/gris claro/amarillo claro



Tejido elástico



Para mujer

**B6951**

- Casaca entallada combinada, de manga corta con tejido elástico.
- Cuello a pico con bias combinado.
- Un bolsillo en pecho de plastón. Un bolsillo para bolígrafos.
- Aberturas en los costados.

**Tallas: S, M, L, XL, XXL**

Tejido: 93% Poliéster 7% Elastano (170 g/m2)







azafata/fucsia    celeste/marino    turquesa/azafata    azulina/gris claro



Para mujer



Tejido elástico

**B6952**

- Casaca de mujer combinada, de manga corta con tejido elástico.
- Cuello a pico combinado.
- Dos bolsillos dobles en los laterales y trabilla.
- Aberturas en los costados.

**Tallas: S, M, L, XL, XXL**

Tejido: 93% Poliéster 7% Elastano (170 g/m2)



turquesa/turquesa claro    gris claro/negro    celeste/azulina    marino/gris



Para mujer



Tejido elástico

**B6953**

- Casaca de mujer combinada, de manga corta con tejido elástico.
- Cuello redondo combinado con abertura en V.
- Un bolsillo en pecho de plastón. Bolsillos para bolígrafos.
- Aberturas en los costados.

**Tallas: S, M, L, XL, XXL**

Tejido: 93% Poliéster 7% Elastano (170 g/m2)



fucsia/gris    gris/azafata    marino/turquesa claro    negro/gris claro



Para mujer



Tejido elástico

**B6954**

- Casaca de mujer combinada, de manga corta con tejido elástico.
- Cuello redondo con cremallera.
- Dos bolsillos interiores laterales.
- Aberturas en los costados.

**Tallas: S, M, L, XL, XXL**

Tejido: 93% Poliéster 7% Elastano (170 g/m2)



**FREE MOVES.**



- Casaca B6954
- Pantalón B6930





Conjunto B9140

Zapatilla P4003

blanco

verde agua

azafata

marino



gris

coral

granate

verde



Conjunto indivisible  
casaca+pantalón



Tejido elástico



NUEVO MODELO

## B9140

Conjunto unisex de casaca y pantalón en tejido elástico combinado.

- Casaca de manga corta y cuello a pico con detalle combinado.
  - Aberturas laterales.
  - Un bolsillo en pecho de plastón. Dos bolsillos laterales de plastón. Dos bolsillos para bolígrafos.
- Pantalón con elástico y cordón en la cintura.
  - Dos bolsillos laterales de plastón. Un bolsillo trasero de plastón.

**Talla: XS, S, M, L, XL, XXL, 3XL**

Tejido: 93% Poliéster 7% Elastano (130 g/m<sup>2</sup>)





- ▶ Casaca B6851
- ▶ Pantalón B6910
- ▶ Zapatilla P4003

- ▶ Casaca B6851
- ▶ Pantalón B6910
- ▶ Zapatilla P4003



blanco

turquesa

azulina

marino



Tejido elástico

**B6851**

- Casaca unisex de manga corta con tejido elástico.
- Cuello a pico.
- Un bolsillo en pecho de plastón. Un bolsillo para bolígrafos.
- Aberturas en los costados.

**Tallas: S, M, L, XL, XXL, 3XL**

Tejido: 93% Poliéster 7% Elastano (170 g/m2)



blanco

turquesa

azulina

marino



Tejido elástico

**B6910**

- Pantalón unisex con tejido elástico.
- Dos bolsos de abertura inclinada en los costados. Un bolsillo doble de plastón en pernera. Un bolsillo trasero de ojal.
- Elástico en la cintura y ajuste de cordón.

**Tallas: S, M, L, XL, XXL, 3XL**

Tejido: 93% Poliéster 7% Elastano (170 g/m2)



**FREE  
MOVES.**



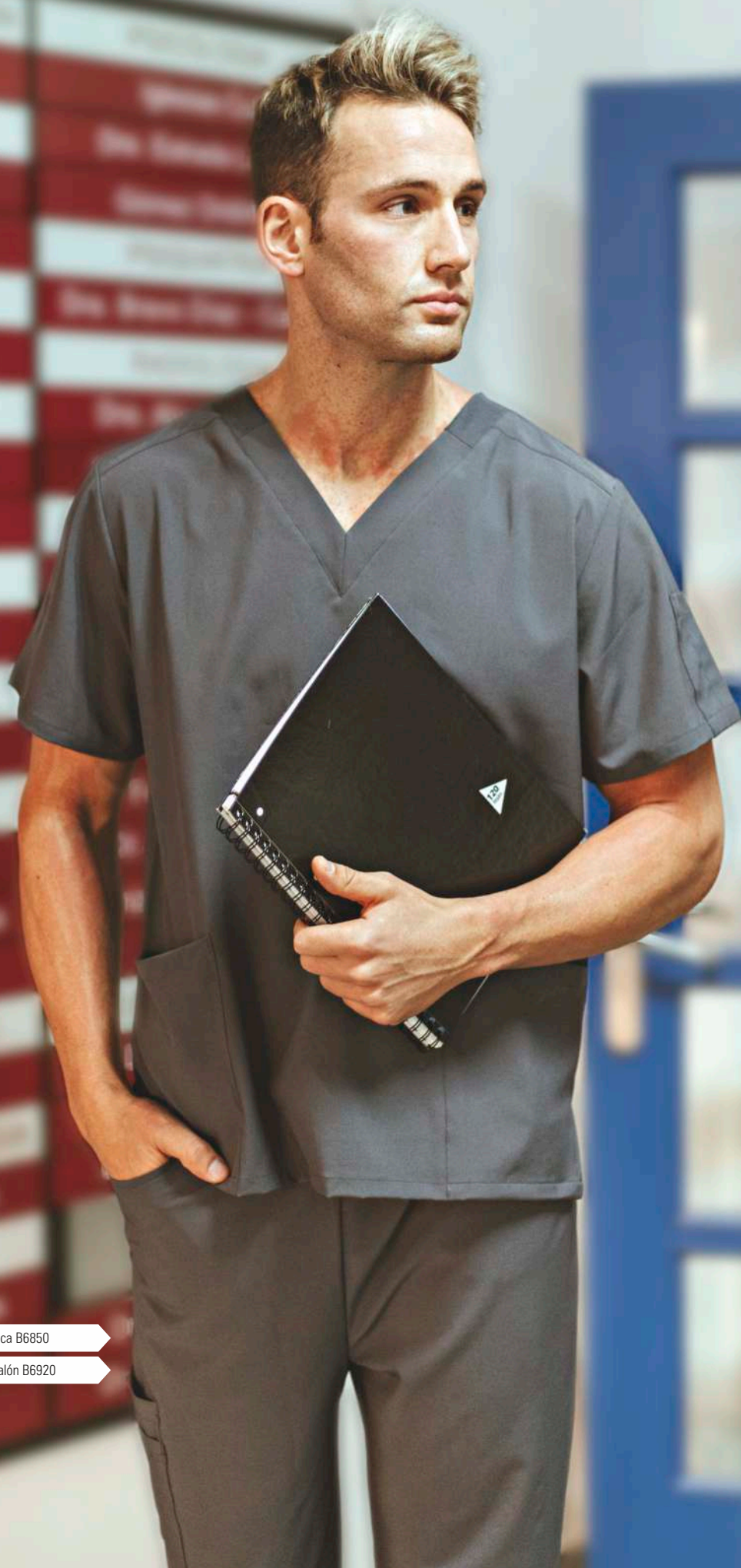

Casaca B6850

Pantalón B6920



blanco

gris claro

celeste

azafata

gris

negro



Tejido elástico

**B6850**

- Casaca unisex de manga corta con tejido elástico.
- Cuello a pico con elástico.
- Dos bolsillos laterales de plastón. Bolsillos para bolígrafos. Un bolsillo en manga.
- Canesú en espalda.
- Aberturas en los costados.

**Tallas: S, M, L, XL, XXL, 3XL**

Tejido: 93% Poliéster 7% Elastano (170 g/m2)



blanco

gris claro

celeste

azafata

gris

negro



Tejido elástico

**B6920**

- Pantalón unisex con tejido elástico.
- Dos bolsos de abertura redondeada en los costados. Un bolsillo trasero de plastón. Un bolso doble de plastón en perrera. Bolsillos para bolígrafos.
- Elástico en la cintura y ajuste de cordón.

**Tallas: S, M, L, XL, XXL, 3XL**

Tejido: 93% Poliéster 7% Elastano (170 g/m2)



**FREE  
MOVES.**





Conjunto indivisible  
casaca+pantalón



Tejido elástico



**B9150**

Conjunto unisex de casaca y pantalón en tejido elástico:

- **Casaca** de manga corta y cuello a pico.
  - Aberturas laterales.
  - Tres bolsillos laterales de plastón. Un bolsillo para bolígrafos.
- **Pantalón** con elástico y cordón en la cintura.
  - Dos bolsillos laterales. Dos bolsillos en la perrera de plastón.

**Tallas: XS, S, M, L, XL, XXL, 3XL**

Tejido: 97% Algodón 3% Elastano (150 g/m2)



blanco

gris oscuro

negro

turquesa

marino

rojo



rosa claro

morado

verde hierba

Conjunto B9150

Zueco P2006



blanco    gris topo    granate    lila    celeste    azafata    turquesa    verde manzana    negro



Conjunto indivisible  
casaca+pantalón

**B9110**

Conjunto unisex de casaca y pantalón.

- Casaca de manga corta.
  - Cuello a pico.
  - Aberturas laterales.
  - Un bolsillo en pecho de plastón.
  - Dos bolsillos laterales de plastón.
  - Un bolsillo para bolígrafos.
- Pantalón con elástico y cordón en la cintura.
  - Dos bolsillos laterales.

Tallas: XS, S, M, L, XL, XXL, 3XL

Tejido: 80% Poliéster 20% Algodón (150 g/m2)



gris    fucsia    verde oliva



gris    fucsia    verde oliva



Tira para  
el sudor

**M614**

- Bandana con abertura trasera.
- Rematada con cinta para ajustar en la nuca.
- Tira extrasuave en la frente para absorber el sudor.

Talla: única

Tejido: 80% Poliéster 20% Algodón (150 g/m2)



azafata    turquesa    verde manzana    negro





fucsia morado indigo (azulina) celeste verde pistacho  
blanco amarillo naranja beige marrón negro

**B9200**



Prendas básicas



Marrón hasta fin de existencias

- Casaca sanitaria unisex de manga corta y escote de pico cruzado.
- Un bolso de pecho y dos bolsos laterales de plastón.
- Aberturas en los costados.

**Tallas: S, M, L, XL, XXL**  
(Blanco, Beige, Verde, Fucsia, Morado desde la XS)  
Tejido: 65% Poliéster 35% Algodón (160 g/m2)



Marrón hasta fin de existencias



blanco amarillo naranja beige marrón negro fucsia morado

**B9300**



Prendas básicas

- Pantalón recto unisex.
- Un bolso trasero de plastón.
- Elástico en la cintura.
- Cierre de botón y bragueta de cremallera.

**Tallas: S, M, L, XL, XXL** (Blanco y Verde desde la XS)  
Tejido: 65% Poliéster 35% Algodón (160 g/m2)



indigo (azulina) celeste verde pistacho



blanco

verde

celeste

## B9210

- Casaca sanitaria unisex de manga larga y escote de pico cruzado.
- Un bolso de pecho y dos bolsos laterales de plastón.
- Aberturas en los costados.

**Tallas: S, M, L, XL, XXL**

Tejido: 65% Poliéster 35% Algodón (160 g/m<sup>2</sup>)



blanco

verde

celeste

## B9400

- Chaquetilla sanitaria unisex de manga ranglan corta.
- Cuello redondo y cierre central de cinco botones al tono.
- Un bolso de pecho y dos bolsos laterales de plastón.
- Aberturas en los costados.

**Tallas: S, M, L, XL, XXL**

Tejido: 65% Poliéster 35% Algodón (160 g/m<sup>2</sup>)



blanco

verde

celeste

## B9410

- Chaquetilla sanitaria unisex de manga ranglan larga.
- Cuello redondo y cierre central de cinco botones al tono.
- Un bolso de pecho y dos bolsos laterales de plastón.
- Aberturas en los costados.

**Tallas: S, M, L, XL, XXL**

Tejido: 65% Poliéster 35% Algodón (160 g/m<sup>2</sup>)





blanco



100%  
Algodón

## B9211

- Casaca sanitaria unisex en algodón de manga corta y escote de pico cruzado.
- Un bolso de pecho y dos bolsos laterales de plastón.
- Aberturas en los costados.
- Ligera, hipoalergénica y de tacto suave.

**Tallas: S, M, L, XL, XXL**

Tejido: 100% Algodón (200 g/m<sup>2</sup>)



blanco



100%  
Algodón

## B9311

- Pantalón sanitario unisex en algodón.
- Un bolso trasero de plastón.
- Elástico en la cintura.
- Cierre de botón y bragueta de cremallera.
- Ligero, hipoalergénico y de tacto suave.

**Tallas: S, M, L, XL, XXL**

Tejido: 100% Algodón (200 g/m<sup>2</sup>)



blanco



Conjunto indivisible  
casaca+pantalón



Lavado 65°C



**B9165**

Conjunto de casaca y pantalón.

- **Casaca** de manga corta.
  - Cuello a pico.
  - Aberturas laterales.
  - Un bolsillo en pecho de plastón. Dos bolsillos laterales de plastón.
- **Pantalón** con elástico y cordón en la cintura.
  - Dos bolsos de abertura inclinada en los costados. Un bolso trasero de plastón.
  - Admite lavados hasta 65°C.

**Tallas: S, M, L, XL, XXL, 3XL**

Tejido: 65% Poliéster 35% Algodón (195 g/m2)

65°



blanco



Conjunto indivisible  
casaca+pantalón



Lavado 65°C



**B9166**

Conjunto de casaca y pantalón.

- **Casaca** de manga corta.
  - Cuello a pico y cierre central de cinco botones al tono.
  - Aberturas laterales.
  - Un bolsillo en pecho de plastón. Dos bolsillos laterales de plastón.
- **Pantalón** con elástico y cordón en la cintura.
  - Dos bolsos de abertura inclinada en los costados. Un bolso trasero de plastón.
  - Admite lavados hasta 65°C.

**Tallas: S, M, L, XL, XXL, 3XL**

Tejido: 65% Poliéster 35% Algodón (195 g/m2)





Producto en Liquidación  
Consultar stocks



Tejido Antimanchas

**B9809**

- Casaca unisex de manga corta con estampado de caras sonrientes y acabado antimanchas.
- Cuello cruzado de tirilla, un bolso de pecho y dos laterales de ojal.
- Aberturas en los costados.

**Talla: S**

Tejido: 65% Poliéster 35% Algodón (160 g/m2)



Producto en Liquidación  
Consultar stocks



Tejido Antimanchas

**M809**

- Bandana con estampado de caras sonrientes y acabado antimanchas.
- Rematada con cinta ancha para ajustar en la nuca.

**Talla: única**

Tejido: 65% Poliéster 35% Algodón (160 g/m2)



Producto en Liquidación  
Consultar stocks



Tejido Antimanchas

**B9812**

- Casaca unisex de manga corta con estampado multicolor y acabado antimanchas.
- Cuello cruzado de tirilla, un bolso de pecho y dos laterales de ojal.
- Aberturas en los costados.

**Tallas: S, M, L, XL, XXL**

Tejido: 65% Poliéster 35% Algodón (160 g/m2)



Producto en Liquidación  
Consultar stocks



Tejido Antimanchas

**B9811**

- Casaca unisex de manga corta con estampado "animal print" y acabado antimanchas.
- Cuello cruzado de tirilla, un bolso de pecho y dos laterales de ojal.
- Aberturas en los costados.

**Tallas: XL, XXL**

Tejido: 65% Poliéster 35% Algodón (160 g/m2)



Producto en Liquidación  
Consultar stocks



Tejido Antimanchas

**B9808**

- Casaca unisex de manga corta con estampado de círculos concéntricos y acabado antimanchas.
- Cuello cruzado de tirilla, un bolso de pecho y dos laterales de ojal.
- Aberturas en los costados.

**Tallas: S, M, L, XL, XXL**

Tejido: 65% Poliéster 35% Algodón (160 g/m2)



Producto en Liquidación  
Consultar stocks



Tejido Antimanchas

**B9807**

- Casaca unisex de manga corta con estampado de corazones multicolor y acabado antimanchas.
- Cuello cruzado de tirilla, un bolso de pecho y dos laterales de ojal.
- Aberturas en los costados.

**Tallas: M, L**

Tejido: 65% Poliéster 35% Algodón (160 g/m2)



Producto en Liquidación  
Consultar stocks



Tejido Antimanchas

**M807**

- Bandana con estampado de corazones multicolor y acabado antimanchas.
- Rematada con cinta ancha para ajustar en la nuca.

**Talla: única**

Tejido: 65% Poliéster 35% Algodón (160 g/m2)



Producto en Liquidación  
Consultar stocks



Tejido Antimanchas

**B9810**

- Casaca unisex de manga corta con estampado "music" y acabado antimanchas.
- Cuello cruzado de tirilla, un bolso de pecho y dos laterales de ojal.
- Aberturas en los costados.

**Tallas: S, M, L, XL, XXL**

Tejido: 65% Poliéster 35% Algodón (160 g/m2)



Producto en Liquidación  
Consultar stocks



Tejido Antimanchas

**B9806**

- Casaca unisex de manga corta con estampado de camuflaje y acabado antimanchas.
- Cuello cruzado de tirilla, un bolso de pecho y dos laterales de ojal.
- Aberturas en los costados.

**Tallas: S, M, L, XL, XXL**

Tejido: 65% Poliéster 35% Algodón (160 g/m2)



Producto en Liquidación  
Consultar stocks



Tejido Antimanchas

**M806**

- Bandana con estampado de camuflaje y acabado antimanchas.
- Rematada con cinta ancha para ajustar en la nuca.

**Talla: única**

Tejido: 65% Poliéster 35% Algodón (160 g/m2)



Producto en Liquidación  
Consultar stocks



Tejido Antimanchas

**B9805**

- Casaca unisex de manga corta con estampado de átomos y acabado antimanchas.
- Cuello cruzado de tirilla, un bolso de pecho y dos laterales de ojal.
- Aberturas en los costados.

**Talla: XXL**

Tejido: 65% Poliéster 35% Algodón (160 g/m2)



Producto en Liquidación  
Consultar stocks



Tejido Antimanchas

**B9803**

- Casaca unisex de manga corta estampada con motivos infantiles y acabado antimanchas.
- Cuello cruzado de tirilla, un bolso de pecho de ojal.
- Aberturas en los costados.

**Tallas: S**

Tejido: 65% Poliéster 35% Algodón (160 g/m2)



Producto en Liquidación  
Consultar stocks



Tejido Antimanchas

**M803**

- Bandana estampada con motivos infantiles y acabado antimanchas.
- Rematada con cinta ancha para ajustar en la nuca.

**Talla: única**

Tejido: 65% Poliéster 35% Algodón (160 g/m2)



Producto en Liquidación  
Consultar stocks



Tejido Antimanchas

**B9804**

- Casaca unisex de manga corta con estampado de letras y acabado antimanchas.
- Cuello cruzado de tirilla, un bolso de pecho de ojal.
- Aberturas en los costados.

**Tallas: S**

Tejido: 65% Poliéster 35% Algodón (160 g/m2)



Producto en Liquidación  
Consultar stocks



Tejido Antimanchas

**B9801**

- Casaca unisex de manga corta estampada con motivos infantiles y acabado antimanchas.
- Cuello cruzado de tirilla, un bolso de pecho de ojal.
- Aberturas en los costados.

**Tallas: S**

Tejido: 65% Poliéster 35% Algodón (160 g/m2)



Producto en Liquidación  
Consultar stocks



Tejido Antimanchas

**B9802**

- Casaca unisex de manga corta con estampado de mariposas y acabado antimanchas.
- Cuello cruzado de tirilla, un bolso de pecho de ojal.
- Aberturas en los costados.

**Tallas: S, M, L, XL, XXL**

Tejido: 65% Poliéster 35% Algodón (160 g/m2)



Producto en Liquidación  
Consultar stocks



Tejido Antimanchas

**M802**

- Bandana con estampado de mariposas y acabado antimanchas.
- Rematada con cinta ancha para ajustar en la nuca.

**Talla: única**

Tejido: 65% Poliéster 35% Algodón (160 g/m2)





Para mujer



Producto en Liquidación  
Consultar stocks



blanco/naranja

blanco/morado

beige/marrón

negro/pistacho

## B6200

- Casaca de señora combinada, entallada y de manga larga.
- Cuello cruzado de tirilla y cierre central de corchetes ocultos.
- Un bolso de pecho de ojal y dos bolsos laterales interiores.
- Cuello, vivo en costadillos, vista de bolso de pecho y puños a contraste.

**Tallas: S, M, L, XL, XXL**

Tejido: 65% Poliéster 35% Algodón (160 g/m2)



Producto en Liquidación  
Consultar stocks



blanco/naranja

morado/blanco

marrón/beige

negro/pistacho

## B9600

- Casaca combinada de manga corta con cuello cruzado de tirilla.
- Un bolso de pecho de ojal.
- Cuello, bolso, mangas y bajo con vistas a contraste.
- Aberturas laterales.

**Tallas: S, M, L, XL, XXL**

Tejido: 65% Poliéster 35% Algodón (160 g/m2)



Producto en Liquidación  
Consultar stocks



blanco/naranja

blanco/morado

beige/marrón

negro/pistacho

## B9700

- Casaca combinada de manga ranglan corta y cuello cruzado de tirilla.
- Dos bolsos laterales de plastón con vivo.
- Cuello, mangas con canesú trasero y vivos a contraste.
- Aberturas laterales.

**Tallas: S, L, XL**

Tejido: 65% Poliéster 35% Algodón (160 g/m2)



morado/blanco

beige/marrón

blanco/naranja



Para mujer



Producto en Liquidación  
Consultar stocks

**M2009**

- Pichi combinado con tirantes y canesú delantero rematados con vivo.
- Dos bolsos laterales interiores de apertura redonda.
- Tirantes, vistas de bolsillo, bajo y vivos a contraste.
- Cierre lateral de cremallera invisible y tirantes con botón.
- Elástico en la espalda.

**Tallas: M, L**

Tejido: 65% Poliéster 35% Algodón (160 g/m2)



negro/pistacho

morado/blanco

marrón/beige

blanco/naranja



Para mujer



Producto en Liquidación  
Consultar stocks

**M2010**

- Pichi combinado con tirantes y canesú delantero a contraste.
- Costadillos rematados con vivos y bolsillos interiores.
- Cierre lateral de cremallera invisible y tirantes con doble corchete.
- Vivos combinados.
- Elástico en la espalda.

**Talla: M** (Marrón/Beige hasta la L)

Tejido: 65% Poliéster 35% Algodón (160 g/m2)



Producto en Liquidación  
Consultar stocks

marrón/beige



blanco/naranja



morado/blanco



negro/pistacho

**B9350**

- Pantalón recto unisex con un bolso trasero de plastón.
- Vivos a contraste en los laterales de las perneras.
- Elástico en la cintura.
- Cierre de botón y bragueta de cremallera.

**Tallas: S, M, L, XL, XXL**

Tejido: 65% Poliéster 35% Algodón (160 g/m2)





blanco malva beige negro



Para mujer

### B9500

- Casaca entallada de señora de manga corta y cuello mao.
- Cierre lateral redondeado con corchetes cuadrados de metal.
- Costadillos con bolso de plastón lateral de abertura inclinada.
- Aberturas en los costados.
- Su composición en poliéster 100% asegura la estabilidad dimensional de la prenda.

**Tallas: S, M, L, XL, XXL**

Tejido: 100% Poliéster (200 g/m<sup>2</sup>)



blanco malva beige negro



Para mujer

### B9501

- Pantalón recto de señora.
- Elástico en la cintura. Cierre de botón y bragueta de cremallera.
- Su composición en poliéster 100% asegura la estabilidad dimensional de la prenda.

**Tallas: S, M, L, XL, XXL**

Tejido: 100% Poliéster (200 g/m<sup>2</sup>)



blanco negro



Para mujer

### B9550

- Casaca entallada de señora de manga larga y cuello redondo.
- Cierre central con corchetes cuadrados de metal.
- Costadillos con bolso de plastón lateral de abertura inclinada.
- Aberturas laterales.
- Su composición en poliéster 100% asegura la estabilidad dimensional de la prenda.

**Tallas: S, M, L, XL, XXL**

Tejido: 100% Poliéster (200 g/m<sup>2</sup>)



lila turquesa rosa claro azul coral lima



blanco granate morado marrón negro

## P2006

- Zueco ultraligero, ergonómico, en plástico EVA.
- Anatómico, con cámara ortopédica.
- Tira de sujeción para talón.
- Resistente a los tropezos y suave para los pies.
- Plantilla.

**Tallas: 36/37, 38/39, 40/41, 42/43, 44/45**

Composición: Plástico EVA



blanco pistacho celeste marino  
amarillo naranja rojo rosa fucsia

## P2008

- Zueco ultraligero.
- Ergonómico, en plástico EVA.
- Anatómico, con cámara ortopédica.
- Avanzado sistema de ventilación.
- Resistente a los tropezos.
- Tira de sujeción para talón.
- Suave para los pies.

**Tallas: 36, 37, 38, 39, 40, 41**

(Blanco, Marino, Celeste y Pistacho hasta la 45)

Composición: Plástico EVA



blanco gris celeste marino negro

## P2009

- Zueco ultraligero, ergonómico, en plástico EVA.
- Anatómico, con cámara ortopédica.
- Avanzado sistema de ventilación.
- Talón cubierto.
- Resistente a los tropezos y suave para los pies.

**Tallas: 36/37, 38/39, 40/41, 42/43, 44/45**

Composición: Plástico EVA





pistacho

verde

fucsia



blanco

amarillo

naranja



Modelo unisex

## B6700

- Bata unisex con cuello solapa y cierre central de corchetes ocultos.
- Un bolso de pecho y dos bolsos laterales de plastón.
- Manga larga.
- Abertura trasera.

**Tallas: XS, S, M, L, XL, XXL**

Tejido: 65% Poliéster 35% Algodón (160 g/m<sup>2</sup>)

Bata B6701

Casaca B9200

Pantalón B9300



Bata B6700

Casaca B9200

Pantalón B9300



blanco



Modelo unisex



Calidad precio

**B6701**

- Bata unisex con cuello solapa y cierre central de cuatro botones al tono.
- Un bolso de pecho y dos bolsos laterales de plastón.
- Manga larga.
- Cinto en la espalda.

**Tallas: XS, S, M, L, XL, XXL**

Tejido: 65% Poliéster 35% Algodón (150 g/m2)



blanco



Cierre de velcro



Especial alimentación

**B3012**

- Bata unisex para alimentación.
- Cuello solapa y cierre central de velcro.
- Un bolso de pecho de plastón con cierre de velcro en el interior.
- Costadillos en el delantero, pinzas y cinto en la espalda.
- Manga larga.

**Tallas: S, M, L, XL, XXL**

Tejido: 65% Poliéster 35% Algodón (200 g/m2)



celeste/amarillo a.v.

marino/amarillo a.v.

blanco/amarillo a.v.



EN ISO 20471



Fabricación especial

**C7102**

**ALTA VISIBILIDAD EN ISO 20471. Clase 1**

- Bata combinada con alta visibilidad y cintas reflectantes.
- Cuello clásico con solapa.
- Cierre de corchetes.
- Un bolso de pecho y dos bolsos laterales de plastón en el interior.
- Dos cintas reflectantes en pecho, espalda y mangas con pieza central de alta visibilidad.

**Tallas: S, M, L, XL, XXL**

Tejido Principal: 65% Poliéster 35% Algodón (200 g/m2)

Tejido A.V.: 50% Poliéster 50% Algodón (250 g/m2)







blanco verde celeste



Para mujer

**B6100**

- Bata entallada de señora con cuello solapa y cierre central de cinco botones al tono.
- Un bolso de pecho y dos bolsos laterales de plastón.
- Manga larga con puño de botón. Pinzas y cinto en la espalda.

**Tallas: 38/40, 42/44, 46/48, 50/52, 54/56, 58/60**  
Tejido: 65% Poliéster 35% Algodón (160 g/m2)



blanco verde azulina marino gris

**B7100**

- Bata de caballero con cuello solapa y cierre central de cuatro botones al tono.
- Un bolso de pecho y dos bolsos laterales de plastón.
- Manga larga.
- Cinto en la espalda.

**Tallas: 50, 52, 54, 56, 58, 60, 62, 64**  
Tejido: 65% Poliéster 35% Algodón (160 g/m2)



gris marino

**B7200**

- Bata corta de caballero con cuello solapa y cierre central de tres botones al tono.
- Un bolso de pecho y dos bolsos laterales de plastón.
- Manga larga.
- Aberturas en los costados.

**Tallas: M, L, XL, XXL**  
Tejido: 65% Poliéster 35% Algodón (200 g/m2)



blanco

100%  
Algodón

Para mujer

## B6111

- Bata entallada de señora en algodón.
- Cuello solapa y cierre central de cinco botones.
- Un bolso de pecho y dos bolsos laterales de plastón.
- Manga larga con puño de botón.
- Pinzas y cinto en la espalda.
- Ligera, hipoalergénica y de tacto suave.

**Tallas: 38/40, 42/44, 46/48, 50/52, 54/56, 58/60**

Tejido: 100% Algodón (200 g/m<sup>2</sup>)



blanco

100%  
Algodón

## B7111

- Bata de caballero en algodón.
- Cuello solapa y cierre central de cuatro botones.
- Un bolso de pecho y dos bolsos laterales de plastón.
- Manga larga.
- Cinto en la espalda.
- Ligera, hipoalergénica y de tacto suave.

**Tallas: 50, 52, 54, 56, 58, 60, 62, 64**

Tejido: 100% Algodón (200 g/m<sup>2</sup>)







  
No es un artículo sanitario

  
No es un artículo sanitario

  
Categoría III

  
Categoría III

blanco

blanco



**PREVENCIÓN COVID-19**

**PREVENCIÓN COVID-19**

**J4000**

**J4001**

**Partículas sólidas EN ISO 13982 (Tipo 5)**  
**Productos químicos líquidos EN 13034 (Tipo 6)**  
**Contaminación radioactiva EN 1073-2**  
**Agentes infecciosos EN 14126**  
**Antiestático EN 1149-5**

**Partículas sólidas EN ISO 13982 (Tipo 5)**  
**Productos químicos líquidos EN 13034 (Tipo 6)**  
**Contaminación radioactiva EN 1073-2**  
**Agentes infecciosos EN 14126**  
**Antiestático EN 1149-5**  
**Productos químicos pulverizados EN 14605 (Tipo 4)**

- Buzo desechable con capucha.
- Goma elástica en capucha, puños, cintura trasera y tobillos.
- Cremallera central oculta por solapa.
- Costuras remalladas reforzadas.
- Protección contra líquidos y partículas. Antiestático, baja resistencia térmica con alta eficiencia de transmisión de vapor de agua y buena transpirabilidad. Está diseñado para ofrecer una barrera contra los agentes biológicos infecciosos y partículas radioactivas. Amplio rango de aplicación. Altamente funcional, cómodo y bajo nivel de pelusa.

- Buzo desechable con capucha.
- Goma elástica en capucha, puños, cintura trasera y tobillos.
- Abertura para pulgar.
- Cremallera central oculta por solapa.
- Solapa protege barbilla.
- Costuras remalladas reforzadas y selladas con cinta a contraste.
- Protección contra líquidos y partículas, aerosoles químicos herméticos y patógenos transmitidos por la sangre. Antiestático, baja resistencia térmica con alta eficiencia de transmisión de vapor de agua y buena transpirabilidad. Está diseñado para ofrecer una barrera contra los agentes biológicos infecciosos y partículas radioactivas. Costuras reforzadas con cinta tejida interna para aumentar la barrera de resistencia a líquidos y partículas. Bajo nivel de pelusa.

**Tallas: S, M, L, XL, XXL, 3XL**

Tejido: Tejido no tejido de polipropileno con laminado microporoso de polietileno (65 g/m<sup>2</sup>)

**Tallas: M, L, XL, XXL**

Tejido: Tejido no tejido de polipropileno con laminado microporoso de polietileno (65 g/m<sup>2</sup>)



  
Categoría III

  
No es un artículo sanitario

  
Categoría III

  
No es un artículo sanitario

**PREVENCIÓN COVID-19**

**PREVENCIÓN COVID-19**

**MSK9050**

**MSK9055**

**Mascarilla FFP2 NR**  
**Reglamento UE 2016/425**  
**EN 149:2001 + A1:2009**

**Mascarilla FFP2 NR**  
**Reglamento UE 2016/425**  
**EN 149:2001 + A1:2009**

- Mascarilla FFP2 desechable con 5 capas de filtración reforzada.
- Diseño 3D para mayor comodidad.
- Ajuste con clip nasal y dos bandas elásticas de ajuste rápido.

- Mascarilla FFP2 desechable con 5 capas de filtración reforzada.
- Diseño 3D y esponjilla interior en el puente de la nariz para mayor comodidad.
- Ajuste con clip nasal y dos bandas elásticas de ajuste rápido.

**Talla: Única**

Tejido: Tejido no tejido de Polipropileno.

**Tallas: Única**

Tejido: Tejido no tejido de Polipropileno



blanco



Categoría I



No es un artículo sanitario

PREVENCIÓN COVID-19

**J4050**

Cumple los requisitos generales de vestuario de protección EN ISO 13688

- Buzo desechable con capucha.
- Goma elástica en puños y tobillos.
- Cremallera central.
- Ofrece una amplia gama de protección contra partículas secas no peligrosas, salpicaduras de agua limitadas y frente a la suciedad.
- Es ligero, transpirable y económico.
- Altamente funcional y cómodo.

**Tallas: M, L**

Tejido: Tejido no tejido de Polipropileno (45 g/m<sup>2</sup>)



blanco



Categoría I



No es un artículo sanitario

PREVENCIÓN COVID-19

**J6050**

Cumple los requisitos generales de vestuario de protección EN ISO 13688

- Bata desechable de cuello redondo.
- Elástico en puños.
- Ajuste trasero de cordón en cintura y cuello.
- Ofrece una amplia gama de protección contra partículas secas no peligrosas, salpicaduras de agua limitadas y frente a la suciedad.
- Es ligera, transpirable y económica.
- Altamente funcional y cómoda.

**Talla: Única**

Tejido: Tejido no tejido de Polipropileno (35 g/m<sup>2</sup>)



Categoría II



No es un artículo sanitario

PREVENCIÓN COVID-19

**MSK8000**

Certificado por la normativa EN166:2001

- Pantalla de protección facial especialmente diseñada para proteger de las salpicaduras.
- Ajuste por medio de banda regulable.
- Protege ojos y cara.

**Talla: Única**

Composición: PET

**T1001**

PREVENCIÓN COVID-19

- Toallitas de celulosa hidroalcohólicas higienizantes, esencia limón.
- 100% biodegradables.
- Desinfectan manos y superficies sin necesidad de aclarado.
- Sumergida en solución hidroalcohólica al 70%.
- Abertura fácil y cómoda.
- Fácil de llevar de manera cómoda e higiénica.
- Ocupan poco espacio.

**Talla: Única**

Composición: Etanol, Agua, Glicerina, Aloe Barbadensis, Perfume, Benzoato de sodio, ácido cítrico, Ácido ascórbico, Sorbato de potasio, Sulfito sodico, Limonene, Linalool.

**T1002**

PREVENCIÓN COVID-19

- Sobre de gel hidroalcohólico higienizante, esencia limón.
- Para desinfección de manos sin necesidad de aclarado.
- Solución hidroalcohólica al 70%.
- Abertura fácil y cómoda.
- Fácil de llevar de manera cómoda e higiénica.
- Ocupan poco espacio.

**Talla: Única**

Composición: Etanol, Agua, Glicerina, Aloe Barbadensis, Perfume, Benzoato de sodio, ácido cítrico, Ácido ascórbico, Sorbato de potasio, Sulfito sodico, Limonene, Linalool.





Para mujer



**PRODUCTO EN LIQUIDACIÓN  
CONSULTAR STOCKS**

**B6300**

- Conjunto para señora de dos piezas.
- Bata entallada de manga corta.
  - Cuello redondo cruzado y cierre central de botones.
  - Un bolso lateral de plastón.
  - Cuello y vistas combinados.
  - Tejido de rayas bicolor en tonos pastel.
- Mandil blanco corto, entallado y con bolso inferior dividido por costura.
  - Bajo redondeado y tiras para atar en cintura.

**Tallas: S, M, L, XL, XXL**

Tejido: 65% Poliéster 35% Algodón (160 g/m2)



celeste/blanco

rosa/blanco

verde claro/blanco

fucsia/amarillo

celeste/blanco

verde/naranja



amarillo/verde

naranja/celeste



Para mujer

**M2007**

- Casulla combinada de cuello redondo y ajuste de doble velcro en los costados.
- Un bolso lateral de abertura inclinada en el interior.
- Ribeteado con bias a contraste.

**Tallas: M, L**

Tejido: 65% Poliéster 35% Algodón (160 g/m2)



blanco

marino

**M2008**



Para mujer

- Casulla corta de cuello redondo.
- Piezas laterales ajustables con doble corchete en la cintura.
- Un bolso central redondeado.
- Ribeteado con bias al tono.

**Tallas: M, L**

Tejido: 65% Poliéster 35% Algodón (200 g/m2)



**M601**

- Cofia recoge pelo con visera.
- Pliegues en la parte frontal y rejilla transpirable con elástico en la zona posterior.
- Adaptable, ideal para alimentación.

**Tallas: única**

Tejido: 65% Poliéster 35% Algodón (160 g/m2)



blanco



**PRODUCTO EN LIQUIDACIÓN  
CONSULTAR STOCKS**

**M602**

- Gorro estilo militar con parte superior de rejilla transpirable.
- Ideal para alimentación.

**Tallas: única**

Tejido: 65% Poliéster 35% Algodón (200 g/m2)



blanco



**NUEVO MODELO**

**M615**

- Gorro estilo militar con parte superior de rejilla transpirable.
- Ajuste elástico en la nuca.
- Ideal para alimentación.

**Tallas: única**

Tejido: 65% Poliéster 35% Algodón (200 g/m2)



**M609**

- Gorro francés de cocina estilo champiñón.
- Pliegues en la parte superior y ajuste con velcro en la parte posterior para una mejor adaptación.

**Tallas: única**

Tejido: 65% Poliéster 35% Algodón (200 g/m2)



blanco, amarillo, naranja, rojo, fucsia, azulina, azafata, verde, pistacho, gris, negro



**M610**

- Pañoleta de cocinero triangular en color liso para atar al cuello.

**Tallas: única**

Tejido: 65% Poliéster 35% Algodón (200 g/m2)





blanco



Lavado 65°C

## B5902

- Chaquetilla básica unisex de cocina de manga larga.
- Cuello Mao y cierre cruzado de corchetes ocultos.
- Un bolsillo compartimentado en manga.
- Trabilla de sujeción para delantal en cuello.
- Admite lavados hasta 65°C.

**Tallas: S, M, L, XL, XXL, 3XL**

Tejido: 65% Poliéster 35% Algodón (200 g/m2)



65°



blanco



Lavado 65°C

## B5901

- Chaquetilla básica unisex de cocina de manga corta.
- Cuello Mao y cierre cruzado de corchetes ocultos.
- Un bolsillo compartimentado en manga.
- Trabilla de sujeción para delantal en cuello.
- Admite lavados hasta 65°C.

**Tallas: S, M, L, XL, XXL, 3XL**

Tejido: 65% Poliéster 35% Algodón (200 g/m2)



blanco/negro

## B5925

- Pantalón unisex en tejido de pata de gallo clásica.
- Elástico en la cintura y ajuste de cordón.
- Dos bolsos de abertura redondeada en los costados. Un bolso trasero de plastón.

**Tallas: S, M, L, XL, XXL, 3XL**

Tejido: 65% Poliéster 35% Algodón (160 g/m2)





▶ Gorro M609

▶ Casaca B5902

▶ Pantalón B5925

▶ Zapato P1402



**B9001**

- Chaquetilla básica unisex de cocina en color liso.
- Cuello Mao y cierre cruzado de doble botonadura al tono.
- Manga corta.

**Tallas: S, M, L, XL, XXL**

Tejido: 65% Poliéster 35% Algodón (200 g/m2)



Prendas básicas



blanco

negro

**B9002**

- Chaquetilla básica unisex de cocina de manga larga en color liso.
- Cuello Mao y cierre cruzado de doble botonadura al tono.

**Tallas: S, M, L, XL, XXL**

Tejido: 65% Poliéster 35% Algodón (200 g/m2)



Prendas básicas



blanco

**!**  
PRODUCTO EN  
LIQUIDACIÓN  
CONSULTAR STOCKS



Prendas básicas



blanco/marino

blanco/granate



Prendas básicas



blanco/negro

**B1425**

- Pantalón unisex en tejido de cuadros vichí.
- Dos bolsos de apertura inclinada en los costados. Un bolso trasero de plastón con cierre de ojal y botón.
- Elástico en la cintura. Trabillas.
- Cierre de botón y bragueta de cremallera.

**Tallas: 40, 42, 44, 46, 48, 50, 52, 54, 56, 58, 60**

Tejido: 65% Poliéster 35% Algodón (100 g/m2)

**B1426**

- Pantalón unisex en tejido de pata de gallo.
- Dos bolsos de apertura inclinada en los costados. Un bolso trasero de plastón con cierre de ojal y botón.
- Elástico en la cintura. Trabillas.
- Cierre de botón y bragueta de cremallera.

**Tallas: 38, 40, 42, 44, 46, 48, 50, 52, 54, 56, 58, 60**

Tejido: 100% Poliéster (135 g/m2)



blanco/negro

granate/negro

negro/blanco

## M605

- Bandana con cinta ancha para ajustar en la nuca rematada con vivos a contraste.

**Talla: única**

Tejido: 65% Poliéster 35% Algodón (200 g/m2)



blanco/negro

granate/negro

negro/blanco

## B9206

- Chaquetilla de cocina unisex combinada.
- Cuello Mao y solapa cruzada con cierre de doble botonadura.
- Manga con puño vuelto.
- Vivo a contraste en cuello y solapa.
- Botones de seguridad al tono.

**Tallas: S, M, L, XL, XXL**

Tejido: 65% Poliéster 35% Algodón (200 g/m2)



## B1427

- Pantalón recto unisex con dos bolsos de abertura redonda en los costados.
- Elástico en la cintura.

**Tallas: S, M, L, XL, XXL**

Tejido: 65% Poliéster 35% Algodón (200 g/m2)



blanco

granate

negro







Producto en Liquidación  
Consultar stocks



blanco/negro

turquesa/negro

verde lima/negro

coral/negro

marrón/negro

negro/blanco

### M603

- Gorro francés de cocina estilo champiñón con vivo a contraste.
- Pliegues en la parte superior y ajuste con velcro en la parte posterior para una mejor adaptación.

**Talla: única**

Tejido: 85% Poliéster 15% Viscosa (200 g/m<sup>2</sup>)



turquesa

verde lima

coral

marrón

### B9205

- Chaquetilla de cocina unisex combinada.
- Cuello Mao y solapa cruzada con cierre de doble botonadura.
- Manga con puño vuelto.
- Vivo a contraste en cuello y solapa.
- Botones combinados de seguridad.

**Tallas: S, M, L, XL, XXL**

Tejido: 85% Poliéster 15% Viscosa (200 g/m<sup>2</sup>)



Producto en Liquidación  
Consultar stocks



Producto en Liquidación  
Consultar stocks



turquesa

verde lima

coral

marrón

### M520

- Delantal combinado con peto.
- Dos bolsos laterales y cortes decorativos rematados con vivos a contraste.
- Cuello regulable con botones.
- Tiras para ajustar en la cintura.
- 90X90 cm.

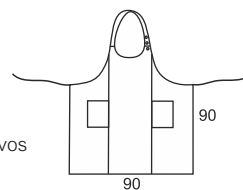

**Talla: única**

Tejido: 85% Poliéster 15% Viscosa (200 g/m<sup>2</sup>)



negro/turquesa

negro/coral

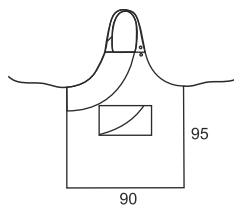

### M525

- Delantal combinado con peto.
- Un bolso central con corte de fantasía rematado con vivo.
- Cuello regulable con botones.
- Parte superior con combinación lateral y remate de vivo.
- Tiras para ajustar en la cintura.
- 90X95 cm.

**Talla: única**

Tejido: 85% Poliéster 15% Viscosa (200 g/m2)



Producto en Liquidación  
Consultar stocks



negro/turquesa

negro/verde lima

negro/coral

negro/granate

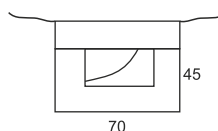

### M526

- Delantal francés corto con parte superior y cintura combinada.
- Un bolso central con corte de fantasía rematado con vivo.
- Tiras para ajustar en la cintura.
- 70X45 cm.

**Talla: única**

Tejido: 85% Poliéster 15% Viscosa (200 g/m2)



Producto en Liquidación  
Consultar stocks



turquesa

verde lima

coral

marrón

### M521

- Delantal francés extralargo combinado.
- Dos bolsos laterales y cortes decorativos rematados con vivos a contraste.
- Tiras para ajustar en la cintura.
- 90X85 cm.

**Talla: única**

Tejido: 85% Poliéster 15% Viscosa (200 g/m2)

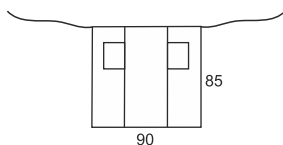

Producto en Liquidación  
Consultar stocks







Tejido Antimanchas

**B9240**

- Chaquetilla de cocina combinada.
- Cuello Mao y solapa cruzada con doble cierre de corchetes ocultos.
- Manga con puño vuelto.
- Puños y cuello combinados.
- Vivos de alta visibilidad en solapa, puños y espalda.
- Acabado antimanchas.
- Espalda y sisas en tejido fresco y transpirable de alta permeabilidad al aire.

**Tallas: S, M, L, XL, XXL**

Tejido Principal: 65% Poliéster 35% Algodón (200 g/m2)  
Tejido Secundario: 100% Poliéster (170 g/m2)



negro/gris/amarillo a.v.



blanco/gris/naranja a.v.



negro/gris/fucsia



blanco/gris/turquesa

**B9241**



Tejido Antimanchas



Para mujer

- Chaquetilla entallada de señora.
- Cuello Mao y solapa cruzada con doble cierre de corchetes ocultos.
- Manga con puño vuelto.
- Cuello, lateral, costadillos y puños combinados.
- Vivos a contraste en solapa, puños y espalda.
- Acabado antimanchas.
- Espalda y sisas en tejido fresco y transpirable de alta permeabilidad al aire.

**Tallas: XS, S, M, L, XL**

Tejido Principal: 65% Poliéster 35% Algodón (200 g/m2)  
Tejido Secundario: 100% Poliéster (170 g/m2)

**B9242**



Tejido Antimanchas



Para mujer

- Chaquetilla entallada de señora.
- Cuello Mao y solapa cruzada con doble cierre de corchetes ocultos.
- Manga con puño vuelto.
- Cuello y puños combinados.
- Vivos a contraste en solapa, puños y espalda.
- Acabado antimanchas.
- Espalda y sisas en tejido fresco y transpirable de alta permeabilidad al aire.

**Tallas: XS, S, M, L, XL**

Tejido Principal: 65% Poliéster 35% Algodón (200 g/m2)  
Tejido Secundario: 100% Poliéster (170 g/m2)



negro/gris/amarillo a.v.

blanco/gris/naranja a.v.

**M640**



Tejido Antimanchas

- Bandana combinada con cinta ancha para ajustar en la nuca rematada con vivos de alta visibilidad.
- Acabado antimanchas.

**Talla: única**

Tejido: 65% Poliéster 35% Algodón (200 g/m2)



blanco/naranja a.v.

negro/amarillo a.v.

**S6640**

- Camiseta de manga corta en tejido técnico.
- Cuello redondo con cubrecosturas interior y manga ranglán.
- Vivos de alta visibilidad.
- Deportiva, ligera y de secado rápido.

**Tallas: S, M, L, XL, XXL**

Tejido: 100% Poliéster (170 g/m2)



negro/gris/amarillo a.v.

blanco/gris/naranja a.v.



Tejido Antimanchas

**M540**

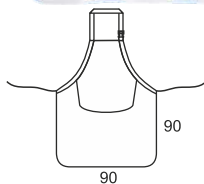

- Delantal combinado con peto.
- Un bolso central y corte decorativo rematado con vivos de alta visibilidad.
- Cuello con hebilla regulable.
- Tiras para ajustar en la cintura.
- Acabado antimanchas.
- 90X90 cm.

**Talla: única**

Tejido: 65% Poliéster 35% Algodón (200 g/m2)



blanco/gris/naranja a.v.

negro/gris/amarillo a.v.



Tejido Antimanchas

**M240**

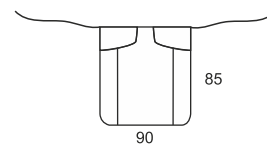

- Delantal francés extralargo combinado.
- Dos bolsos laterales de abertura inclinada y cortes decorativos rematados con vivos de alta visibilidad.
- Tiras para ajustar en la cintura.
- Acabado antimanchas.
- 85X90 cm.

**Talla: única**

Tejido: 65% Poliéster 35% Algodón (200 g/m2)





negro/estampado

**B9203**

- Chaquetilla de cocina unisex combinada.
- Cuello Mao estampado y solapa cruzada con cierre de doble botonadura.
- Manga con puño vuelto estampado.
- Vivo en cuello y solapa.
- Botones de seguridad al tono.
- Acabado antimanchas.

**Tallas: S, M, L, XL, XXL**

Tejido: 65% Poliéster 35% Algodón (160 g/m2)



Producto en Liquidación  
Consultar stocks



Tejido Antimanchas



Producto en Liquidación  
Consultar stocks



Tejido Antimanchas

**B1503**

- Pantalón unisex estampado con dos bolsos de abertura redonda en los costados.
- Elástico en la cintura.
- Acabado antimanchas.

**Talla: S**

Tejido: 65% Poliéster 35% Algodón (160 g/m2)



negro/estampado

**B9208**

- Chaquetilla de cocina unisex combinada.
- Cuello Mao estampado y solapa cruzada con cierre de doble botonadura.
- Manga con puño vuelto estampado.
- Vivo a contraste en cuello y solapa.
- Botones de seguridad al tono.
- Acabado antimanchas.

**Tallas: S**

Tejido: 65% Poliéster 35% Algodón (160 g/m2)



Producto en Liquidación  
Consultar stocks



Tejido Antimanchas



Producto en Liquidación  
Consultar stocks



Tejido Antimanchas

**M628**

- Bandana estampada rematada con cinta ancha para ajustar en la nuca.
- Acabado antimanchas.

**Talla: única**

Tejido: 65% Poliéster 35% Algodón (160 g/m2)



Producto en Liquidación  
Consultar stocks



Tejido Antimanchas

**M618**

- Gorro francés de cocina estilo champiñón estampado.
- Pliegues en la parte superior y ajuste con velcro en la parte posterior para una mejor adaptación.

**Talla: única**

Tejido: 65% Poliéster 35% Algodón (160 g/m2)

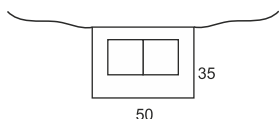

**M118**

- Delantal francés corto estampado.
- Un bolso central compartimentado.
- Tiras para ajustar en la cintura.
- Acabado antimanchas.
- 50X35 cm.

**Talla: única**

Tejido: 65% Poliéster 35% Algodón (160 g/m2)



Producto en Liquidación  
Consultar stocks



Tejido Antimanchas



Producto en Liquidación  
Consultar stocks



Tejido Antimanchas

**B1508**

- Pantalón unisex estampado con dos bolsos de abertura redonda en los costados.
- Elástico en la cintura.
- Acabado antimanchas.

**Tallas: S**

Tejido: 65% Poliéster 35% Algodón (160 g/m2)



Producto en Liquidación  
Consultar stocks



Tejido Antimanchas

► **M629**

- Bandana estampada rematada con cinta ancha para ajustar en la nuca.
- Acabado antimanchas.

**Talla: única**

Tejido: 65% Poliéster 35% Algodón (160 g/m2)



Producto en Liquidación  
Consultar stocks



Tejido Antimanchas

► **M619**

- Gorro francés de cocina estilo champiñón estampado.
- Pliegues en la parte superior y ajuste con velcro en la parte posterior para una mejor adaptación.

**Talla: única**

Tejido: 65% Poliéster 35% Algodón (160 g/m2)



marrón/estampado

beige/estampado



Producto en Liquidación  
Consultar stocks



Tejido Antimanchas

► **B9209**

- Casaca unisex de manga corta estampada con motivos infantiles y acabado antimanchas.
- Cuello cruzado de tirilla, un bolso de pecho de ojal.
- Aberturas en los costados.

**Tallas: S, M, L, XL, XXL**

Tejido: 65% Poliéster 35% Algodón (160 g/m2)



Producto en Liquidación  
Consultar stocks



Tejido Antimanchas

► **M519**

- Delantal estampado con peto.
- Un bolso redondeado central compartimentado.
- Cuello con hebilla regulable.
- Tiras para ajustar en la cintura.
- Acabado antimanchas.
- 90X95 cm.

**Talla: única**

Tejido: 65% Poliéster 35% Algodón (160 g/m2)

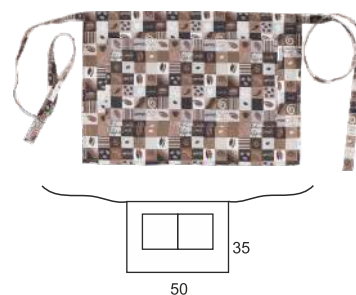
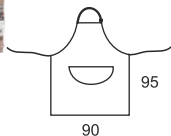

Producto en Liquidación  
Consultar stocks



Tejido Antimanchas

► **M119**

- Delantal francés corto estampado.
- Un bolso central compartimentado.
- Tiras para ajustar en la cintura.
- Acabado antimanchas.
- 50X35 cm.

**Talla: única**

Tejido: 65% Poliéster 35% Algodón (160 g/m2)

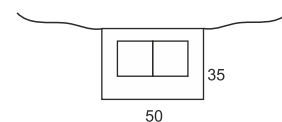





- ▶ Polo S6500
- ▶ Delantal M750



beige/marrón



Tejido Antimanchas

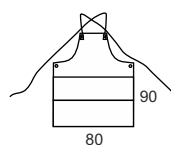

NUEVO MODELO

### M750

- Delantal con peto en tejido canvas combinado.
- Un gran bolso central compartimentado.
- Cintas cruzadas en la espalda para ajustar en la cintura.
- Diseño contemporáneo con remaches de cobre.

**Talla: única**

Tejido: 87% Algodón 12% Poliéster 1% Elastano (250 g/m2)



gris claro/gris



beige/marrón  
gris claro/gris



beige/marrón



Tejido Antimanchas

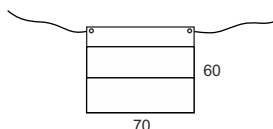

NUEVO MODELO

### M751

- Delantal francés largo en tejido canvas combinado.
- Un gran bolso central compartimentado.
- Cintas para ajustar en la cintura.
- Diseño contemporáneo con remaches de cobre.

**Talla: única**

Tejido: 87% Algodón 12% Poliéster 1% Elastano (250 g/m2)





verde oliva/verde topo



Tejido Antimanchas

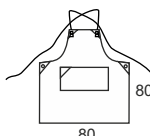

NUEVO MODELO

### M752

- Delantal con peto en tejido canvas combinado.
- Un bolso central de plastón compartimentado.
- Cintas cruzadas en la espalda para ajustar en la cintura.
- Diseño contemporáneo con remaches de cobre.



azul/celeste

#### Talla: única

Tejido: 87% Algodón 12% Poliéster 1% Elastano (250 g/m<sup>2</sup>)



azul/celeste



verde oliva/verde topo



Tejido Antimanchas

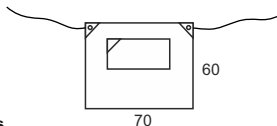

NUEVO MODELO

### M753

- Delantal francés largo en tejido canvas combinado.
- Un bolso central de plastón compartimentado.
- Cintas para ajustar en la cintura.
- Diseño contemporáneo con remaches de cobre.

#### Talla: única

Tejido: 87% Algodón 12% Poliéster 1% Elastano (250 g/m<sup>2</sup>)



verde agua/verde agua claro



Tejido Antimanchas

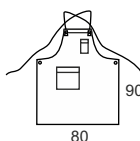

NUEVO MODELO

### M754

- Delantal con peto en tejido canvas combinado.
- Un bolso de plastón combinado en pecho. Un bolso lateral de plastón combinado.
- Cintas cruzadas en la espalda para ajustar en la cintura.
- Diseño contemporáneo con remaches de cobre.



granate/rosa claro

**Talla: única**

Tejido: 87% Algodón 12% Poliéster 1% Elastano (250 g/m2)



granate/rosa claro



verde agua/verde agua claro



Tejido Antimanchas

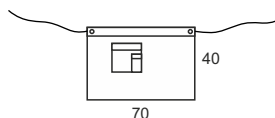

NUEVO MODELO

### M755

- Delantal francés en tejido canvas combinado.
- Un bolso lateral de plastón combinado y otro superpuesto.
- Cintas para ajustar en la cintura.
- Diseño contemporáneo con remaches de cobre.

**Talla: única**

Tejido: 87% Algodón 12% Poliéster 1% Elastano (250 g/m2)





beige



100% Algodón

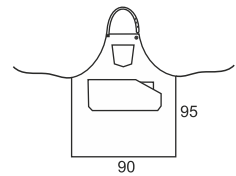

**M712**

- Delantal con peto en tejido canvas.
- Un bolso de pecho con costuras de fantasía y un bolso central de corte asimétrico compartimentado con bolsillo relojero interior.
- Cinta de tejido vaquero regulable con botones metálicos en el cuello y cintas para ajustar en la cintura.
- Diseño contemporáneo con remaches de cobre.

**Talla: única**

Tejido: 100% Algodón (350 g/m2)



beige



100% Algodón

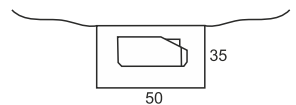

**M713**

- Delantal francés corto en tejido canvas.
- Un bolso central de corte asimétrico compartimentado con bolsillo relojero interior.
- Cintas de tejido vaquero para ajustar en la cintura.
- Diseño contemporáneo con remaches de cobre.

**Talla: única**

Tejido: 100% Algodón (350 g/m2)

- ▶ Delantal M712
- ▶ Camisa B8790



vaquero

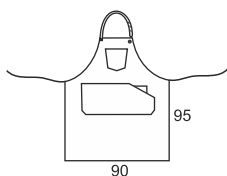

### M710

- Delantal con peto en tejido vaquero.
- Un bolso de pecho con costuras de fantasía y un bolso central de corte asimétrico compartimentado con bolsillo relojero interior.
- Cinta de loneta regulable con botones metálicos en el cuello, y cintas para ajustar en la cintura.
- Diseño contemporáneo con acabado desgastado, pespuntos a contraste en tono ocre y remaches de cobre.

**Talla: única**

Tejido: 65% Algodón 35% Poliéster (8 Oz/230 g/m2)



vaquero

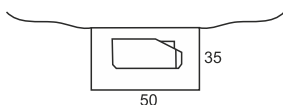

### M711

- Delantal francés corto en tejido vaquero.
- Un bolso central de corte asimétrico compartimentado con bolsillo relojero interior.
- Cintas de loneta para ajustar en la cintura.
- Diseño contemporáneo con acabado desgastado, pespuntos a contraste en tono ocre y remaches de cobre.

**Talla: única**

Tejido: 65% Algodón 35% Poliéster (8 Oz/230 g/m2)



vaquero

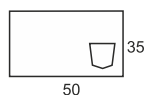

Pack de 4 unidades

### M715

- Mantel individual rectangular en tejido vaquero.
- Un bolso lateral con costuras de fantasía.
- Diseño contemporáneo con acabado desgastado y pespuntos a contraste en tono ocre.

**Talla: única**

Tejido: 65% Algodón 35% Poliéster (8 Oz/230 g/m2)







beige/vaquero

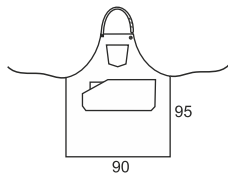

**M720**

- Delantal con peto en tejido canvas combinado con vaquero.
- Un bolso de pecho con costuras de fantasía y un bolso central de corte asimétrico compartimentado con un bolsillo relojero interior.
- Cinta de tejido vaquero regulable con botones metálicos en el cuello y cintas para ajustar en la cintura.
- Diseño contemporáneo con desgastado y remaches de cobre.

**Talla: única**

Tejido Principal: 100% Algodón (350g/m2)

Tejido Secundario: 65% Algodón 35% Poliéster (8 Oz/230 g/m2)



negro

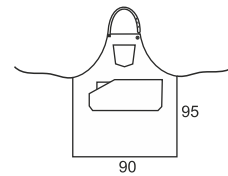

**M722**

- Delantal con peto en tejido canvas.
- Un bolso de pecho con costuras de fantasía y un bolso central de corte asimétrico compartimentado con bolsillo relojero interior.
- Cinta regulable con botones metálicos en el cuello y cintas para ajustar en la cintura.
- Diseño contemporáneo con remaches de cobre.

**Talla: única**

Tejido: 50% Poliéster 50% Algodón (350g/m2)



beige/vaquero

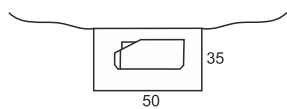

**M721**

- Delantal francés corto en tejido canvas combinado con vaquero.
- Un bolso central de corte asimétrico compartimentado con bolsillo relojero interior.
- Cintas de tejido vaquero para ajustar en la cintura.
- Diseño contemporáneo con desgastado y remaches de cobre.

**Talla: única**

Tejido Principal: 100% Algodón (350g/m2)

Tejido Secundario: 65% Algodón 35% Poliéster (8 Oz/230 g/m2)



negro

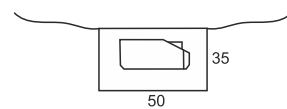

**M723**

- Delantal francés corto en tejido canvas.
- Un bolso central de corte asimétrico compartimentado con bolsillo relojero interior.
- Cintas para ajustar en la cintura.
- Diseño contemporáneo con remaches de cobre.

**Talla: única**

Tejido: 50% Poliéster 50% Algodón (350g/m2)



vaquero/beige

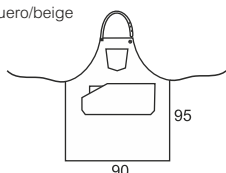

**M718**

- Delantal con peto en tejido vaquero combinado con canvas.
- Un bolso de pecho con costuras de fantasía y un bolso central de corte asimétrico compartimentado con un bolsillo relojero interior.
- Cinta de tejido canvas regulable con botones metálicos en el cuello y cintas para ajustar en la cintura.
- Diseño contemporáneo con remaches de cobre.

**Talla: única**

Tejido Principal: 65% Algodón 35% Poliéster (8 Oz/230 g/m2)  
Tejido Secundario: 100% Algodón (350g/m2)



vaquero/beige

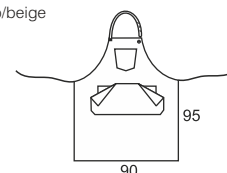

**M716**

- Delantal con peto en tejido vaquero combinado con canvas.
- Un bolso de pecho con costuras de fantasía y un bolso central de corte simétrico compartimentado con dos bolsillos relojeros interiores.
- Cinta de tejido canvas regulable con botones metálicos en el cuello y cintas para ajustar en la cintura.
- Diseño contemporáneo con remaches de cobre.

**Talla: única**

Tejido Principal: 65% Algodón 35% Poliéster (8 Oz/230 g/m2)  
Tejido Secundario: 100% Algodón (350g/m2)



vaquero/beige

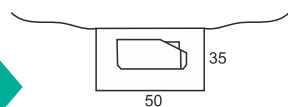

**M719**

- Delantal francés corto en tejido vaquero combinado con canvas.
- Un bolso central de corte asimétrico compartimentado con bolsillo relojero interior.
- Cintas de tejido canvas para ajustar en la cintura.
- Diseño contemporáneo con remaches de cobre.

**Talla: única**

Tejido Principal: 65% Algodón 35% Poliéster (8 Oz/230 g/m2)  
Tejido Secundario: 100% Algodón (350g/m2)



vaquero/beige

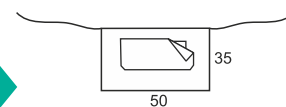

**M717**

- Delantal francés corto en tejido vaquero combinado con canvas.
- Un bolso central de corte asimétrico compartimentado con bolsillo relojero interior.
- Cintas de tejido canvas para ajustar en la cintura.
- Diseño contemporáneo con remaches de cobre.

**Talla: única**

Tejido Principal: 65% Algodón 35% Poliéster (8 Oz/230 g/m2)  
Tejido Secundario: 100% Algodón (350g/m2)





- ▶ Polo S6500
- ▶ Delantal M502
- ▶ Zapatilla P4002

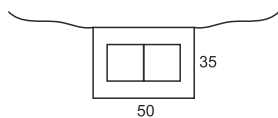

rojo

granate

negro

## M102

- Delantal francés corto.
- Un bolso central compartimentado.
- Tiras para ajustar en la cintura.
- 50X35 cm.

### Talla: única

Tejido: 65% Poliéster 35% Algodón (200 g/m2)



verde oscuro

gris

marino



verde oscuro

gris

marino

rojo

granate

negro

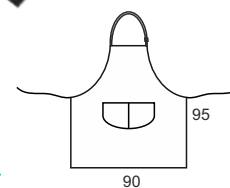

## M502

- Delantal con peto.
- Un bolso redondeado central compartimentado.
- Cuello con hebilla regulable.
- Tiras para ajustar en la cintura.
- 90X95 cm.

### Talla: única

Tejido: 65% Poliéster 35% Algodón (200 g/m2)





negro/gris



**PRODUCTO EN LIQUIDACIÓN**  
CONSULTAR STOCKS



Cinta reflectante

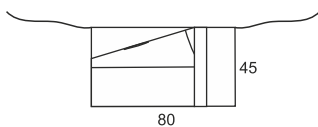

### M531

- Delantal francés corto con una cinta reflectante, combinado y con vivos a contraste.
- Dos bolsos de ojal, uno con abertura lateral y otro con abertura superior.
- Tiras para ajustar en la cintura.
- 80X45 cm.

**Talla: única**

Tejido: 85% Poliéster 15% Viscosa (200 g/m2)



negro/gris



**PRODUCTO EN LIQUIDACIÓN**  
CONSULTAR STOCKS



Cinta reflectante

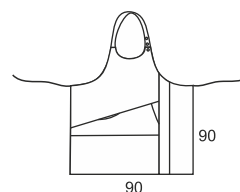

### M530

- Delantal combinado con peto, una cinta reflectante y vivos.
- Dos bolsos de ojal, uno con abertura lateral y otro con abertura superior.
- Cuello regulable con botones.
- Tiras para ajustar en la cintura.
- 90X90 cm.

**Talla: única**

Tejido: 85% Poliéster 15% Viscosa (200 g/m2)



blanco

granate

negro

### M202

- Delantal francés largo.
- Un bolso central compartimentado.
- Tiras para ajustar en la cintura.
- 70X65 cm.

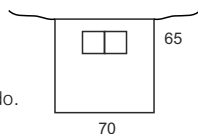

**Talla: única**

Tejido: 65% Poliéster 35% Algodón (200 g/m2)



blanco

negro

### M206

- Delantal francés extralargo.
- Un bolso central compartimentado.
- Tiras para ajustar en la cintura.
- 90X85 cm.

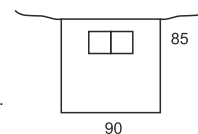

**Talla: única**

Tejido: 65% Poliéster 35% Algodón (200 g/m2)



**PRODUCTO EN LIQUIDACIÓN  
CONSULTAR STOCKS**

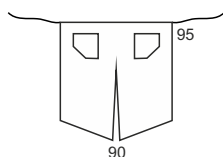

## M400

- Delantal francés extralargo con abertura central.
- Dos bolsos laterales de corte asimétrico rematados con vivo a contraste.
- Tiras para ajustar en la cintura.
- 90X95 cm.

**Talla: única**

Tejido: 65% Poliéster 35% Algodón (200 g/m2)



**PRODUCTO EN LIQUIDACIÓN  
CONSULTAR STOCKS**

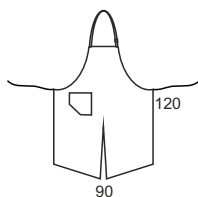

## M401

- Delantal con peto y abertura central.
- Un bolso lateral de corte asimétrico rematado con vivo a contraste.
- Cuello con hebilla regulable.
- Tiras para ajustar en la cintura.
- 90X120 cm.

**Talla: única**

Tejido: 65% Poliéster 35% Algodón (200 g/m2)

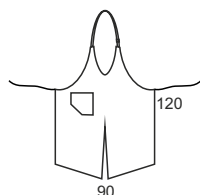

## M402

- Delantal con peto y abertura central.
- Un bolso lateral compartimentado de corte asimétrico y rematado con vivo a contraste.
- Cuello con hebilla regulable y escote a pico.
- Tiras para ajustar en la cintura.
- 90X120 cm.

**Talla: única**

Tejido: 65% Poliéster 35% Algodón (200 g/m2)







100% Algodón



Súper precio

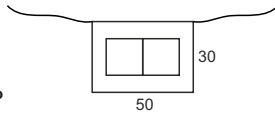

## M108

- Delantal francés corto.
- Un bolso central compartimentado.
- Tiras para ajustar en la cintura.
- Colores a elegir. Fabricación especial.
- 50X30 cm.

**Talla: única**

Tejido: 100% Algodón (200 g/m2)

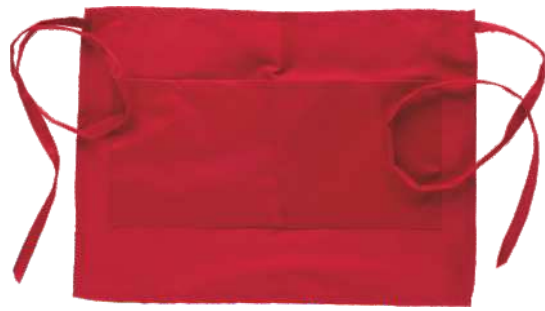

rojo



100% Algodón

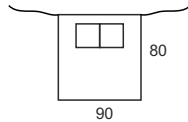

## M205

- Delantal francés largo en algodón.
- Un bolso central compartimentado.
- Tiras para ajustar en la cintura.
- Ligero, hipoalergénico y de tacto suave.
- 90X80 cm.

**Talla: única**

Tejido: 100% Algodón (200 g/m2)



blanco



100% Algodón

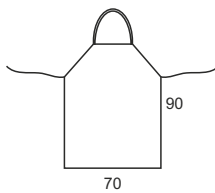

## M305

- Delantal con peto de diseño sencillo en algodón.
- Cinta de cuello fija.
- Tiras para ajustar en la cintura.
- Ligero, hipoalergénico y de tacto suave.
- 70X90 cm.

**Talla: única**

Tejido: 100% Algodón (200 g/m2)



blanco

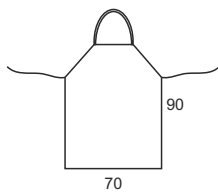

## M302

- Delantal con peto de diseño sencillo.
- Cinta de cuello fija.
- Tiras para ajustar en la cintura.
- 70X90 cm.

**Talla: única**

Tejido: 65% Poliéster 35% Algodón (200 g/m2)



blanco

### M101

- Delantal francés corto.
- Un bolso central compartimentado.
- Tiras para ajustar en la cintura.
- Colores a elegir. Fabricación especial.
- 50X35 cm.

**Talla: única**

Tejido: 65% Poliéster 35% Algodón (200 g/m2)

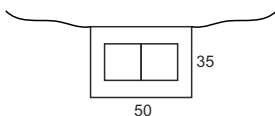

Fabricación especial



Cientos de colores disponibles



### M200

- Delantal francés largo de diseño sencillo.
- Tiras para ajustar en la cintura.
- Colores a elegir. Fabricación especial.
- 70X65 cm.

**Talla: única**

Tejido: 65% Poliéster 35% Algodón (200 g/m2)

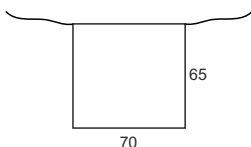

Fabricación especial



Cientos de colores disponibles



### M300

- Delantal con peto de diseño sencillo y color liso.
- Cinta de cuello fija.
- Tiras para ajustar en la cintura.
- Colores a elegir. Fabricación especial.
- 70X90 cm.

**Talla: única**

Tejido: 65% Poliéster 35% Algodón (200 g/m2)

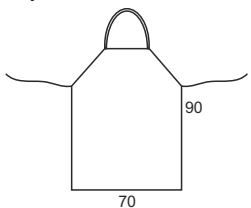

Fabricación especial



Cientos de colores disponibles



### M501

- Delantal con peto.
- Un bolso redondeado central compartimentado.
- Cinta de cuello fija.
- Tiras para ajustar en la cintura.
- Colores a elegir. Fabricación especial.
- 95X90 cm.

**Talla: única**

Tejido: 65% Poliéster 35% Algodón (200 g/m2)

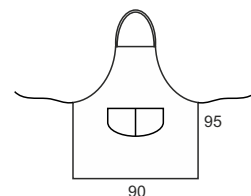

Fabricación especial



Cientos de colores disponibles





**B9032**

- Chaleco para hombre de corte clásico.
- Escote a pico y cierre central de botonadura sencilla con cinco botones al tono.
- Dos bolsos laterales de ojal.
- Abertura en la espalda.
- Forrado.
- Su composición en poliéster 100% asegura la estabilidad dimensional a la prenda.

**Tallas: S, M, L, XL, XXL**  
 Tejido: 100% Poliéster (210 g/m2)



negro



negro

marino

gris oscuro

gris

marino

negro

**B9015**

- Pantalón recto de vestir para hombre con pinzas.
- Dos bolsos de abertura inclinada en los costados.
- Dos bolsos traseros interiores con cierre de ojal y botón.
- Trabillas.
- Doble cierre de botón plástico y gancho metálico, y bragueta de cremallera.

**Tallas: 38, 40, 42, 44, 46, 48, 50, 52, 54, 56, 58, 60**  
 Tejido: 65% Poliéster 35% Viscosa (200 g/m2)

**B9014**

- Pantalón recto de vestir para hombre con pinzas.
- Dos bolsos de abertura inclinada en los costados.
- Un bolso trasero interior con cierre de ojal y botón.
- Trabillas.
- Cierre de botón y bragueta de cremallera.
- Su composición en poliéster 100% asegura la estabilidad dimensional a la prenda.

**Tallas: 38, 40, 42, 44, 46, 48, 50, 52, 54, 56, 58, 60**  
 Tejido: 100% Poliéster (210 g/m2)

**B9030**

- Chaleco entallado para señora de corte clásico.
- Escote a pico y cierre central de botonadura sencilla con cinco botones al tono.
- Dos bolsos laterales de ojal.
- Costadillos y trabillas decorativas con botón en la cintura.
- Forrado.
- Su composición en poliéster 100% asegura la estabilidad dimensional a la prenda.

**Tallas: S, M, L, XL, XXL**

Tejido: 100% Poliéster (210 g/m2)



Para mujer

negro



negro

**B9018**

- Falda corta sencilla con pinzas, trabillas y abertura en la espalda.
- Cierre de botón y cremallera posterior.
- Forrada.
- Su composición en poliéster 100% asegura la estabilidad dimensional a la prenda.

**Tallas: 38, 40, 42, 44, 46, 48, 50, 52**

Tejido: 100% Poliéster (210 g/m2)



Para mujer

**B9016**

- Pantalón recto de vestir para señora.
- Bolsillo relojero.
- Pinzas en la espalda.
- Cierre de botón y bragueta de cremallera.
- Su composición en poliéster 100% asegura la estabilidad dimensional a la prenda.

**Tallas: 36, 38, 40, 42, 44, 46, 48**

Tejido: 100% Poliéster (210 g/m2)



Para mujer



marino

negro



# WORKTEAM

Con la colección de Lo Pequeño de WORKTEAM, los pequeños se sentirán completamente integrados en la realización de estas tareas y disfrutarán haciendo y viéndose igual que los mayores.

Cada día son más los pequeños que disfrutan realizando actividades como la cocina o que, simplemente, quieren vestir como sus padres para echarles una mano en otras labores como la de arreglar el coche o limpiar la casa. WORKTEAM también ha pensado en ellos y en esta línea encontrarás una gama de prendas para que los pequeños de la casa también puedan participar en estas actividades con una vestimenta adecuada, con la máxima seguridad y, por supuesto, con un colorido y diseño divertidos pensados especialmente para ellos.

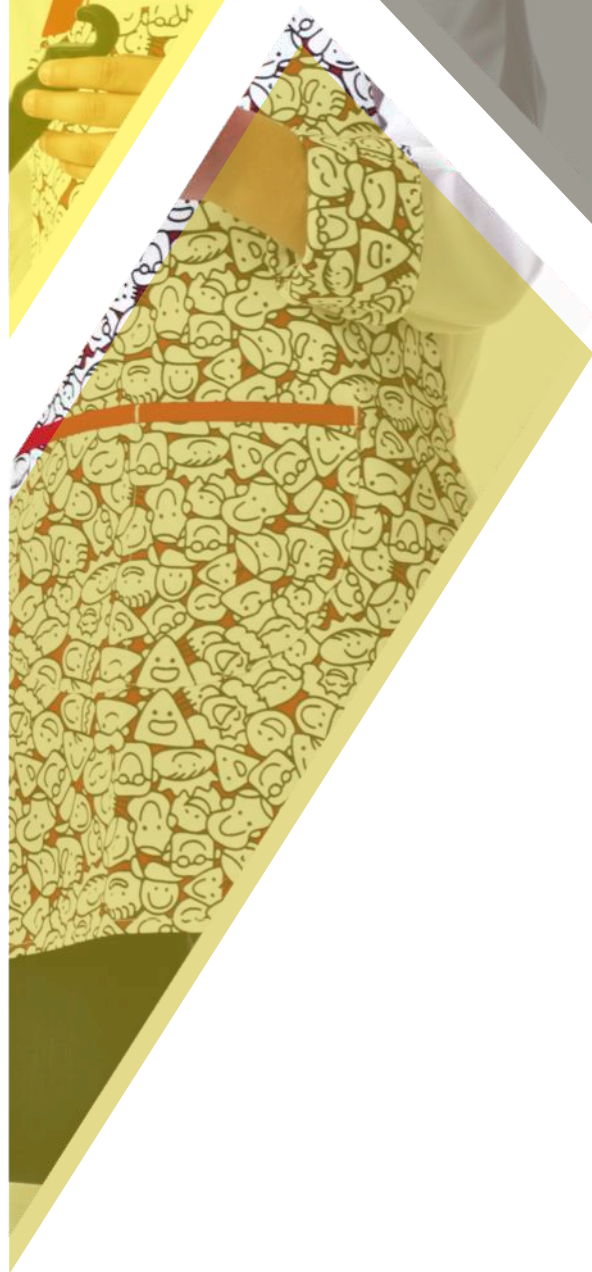

**LO PEQUEÑO07**





**S8120**

- Chaqueta infantil Workshell con canesús y costadillos a contraste.
- Cuello alto y cubrecosturas interior.
- Cierre de cremallera de nylon.
- Solapa protectora interior vuelta en la parte superior cubriendo la cremallera.
- Dos bolsos laterales interiores con cierre de cremallera de nylon.
- Bocamanga ajustable con velcro.
- Cremalleras de cierre invertido.
- Cordón elástico con pieza ajustable en el bajo.

**Tallas: 8, 10, 12, 14**

Tejido: 96% Poliéster 4% Elastano (300 g/m2)



verde caza/marrón



**S8130**

- Chaqueta infantil Workshell con canesús y costadillos a contraste.
- Cuello alto y cubrecosturas interior.
- Cierre de cremallera de nylon.
- Solapa protectora interior vuelta en la parte superior cubriendo la cremallera.
- Dos bolsos laterales interiores con cierre de cremallera de nylon.
- Bocamanga ajustable con velcro.
- Cremalleras de cierre invertido.
- Cordón elástico con pieza ajustable en el bajo.

**Tallas: 8, 10, 12, 14**

Tejido: 96% Poliéster 4% Elastano (300 g/m2)



naranja a.v./verde caza



Tejido impermeable



Costuras termoselladas

**S8110**

- Pantalón infantil impermeable.
- Dos bolsos de abertura redonda en los costados, un bolso lateral de carga con fuelle central y cartera de corchete oculto. Dos bolsos traseros interiores con cierre de cremallera.
- Pinzas en rodillas.
- Elástico en los laterales de la cintura y cubrecosturas interior.
- Trabillas.
- Cierre de corchete metálico y bragueta de cremallera.
- Forrado.

**Tallas: 8, 10, 12, 14**

Tejido Exterior: 100% Poliéster (150 g/m2)

Tejido Interior: 100% Poliéster (65 g/m2)



verde caza



gris/rojo

negro/amarillo

## B1010

- Buzo de niño, combinado con vivos reflectantes y presillas a contraste.
- Cuello alto y cierre de cremallera de nylon de doble tirador oculta por solapa. Velcro en cuello y solapa.
- Dos bolsos de pecho de fuelle con cartera de velcro y tiradores a contraste. Dos bolsos de plastón con apertura redonda en los costados. Dos bolsos laterales de fuelle de diferente tamaño con cartera de velcro y tiradores a contraste. Dos bolsos traseros de plastón con cartera de velcro y tiradores a contraste.
- Puño con elástico.
- Cinturilla con elástico en la espalda y argolla en delantero.

**Tallas: 4, 8, 12, 16**

Tejido: 65% Poliéster 35% Algodón (200 g/m<sup>2</sup>)



azulina/amarillo

rojo/verde

## B1000

- Buzo niño, cremallera de nylon oculta por solapa.
- Cuello camisero a juego con puño elástico, cintas en las mangas.
- Un bolso de pecho con cremallera de nylon.
- Dos bolsos laterales de apertura inclinada.
- Un bolso trasero de plastón.
- Un bolso de espátula.
- Elástico en la espalda.

**Tallas: 6, 8, 10, 12, 14, 16**

Tejido: 65% Poliéster 35% Algodón (200 g/m<sup>2</sup>)



amarillo a.v.

## HVTT05

- Chaleco alta visibilidad de niño, con cierre ajustable de velcro.
- Dos cintas reflectantes.
- Escote a pico.
- Ribeteado con bias.

**Tallas: 6/8, 10/12, 14/16**

Tejido: 100% Poliéster (130 g/m<sup>2</sup>)





**WSK5001**

Set infantil de cocina:

- Delantal con peto: Dos bolsillos centrales de plastón.
- Casaca: Manga larga. Cierre de corchetes ocultos. Cuello mao. Vivos a contraste.
- Gorro: Ajuste trasero de velcro. Vivos a contraste.

**Tallas: 4, 8, 12, 16**

Tejido: 65% Poliéster 35% Algodón (160 g/m2)



Fabricación especial



Cientos de colores disponibles

**M1000**

- Delantal con peto para niño.
- Un bolsillo con pespunte central.

**Tallas: 4, 8, 12**

Tejido: 65% Poliéster 35% Algodón (200 g/m2)

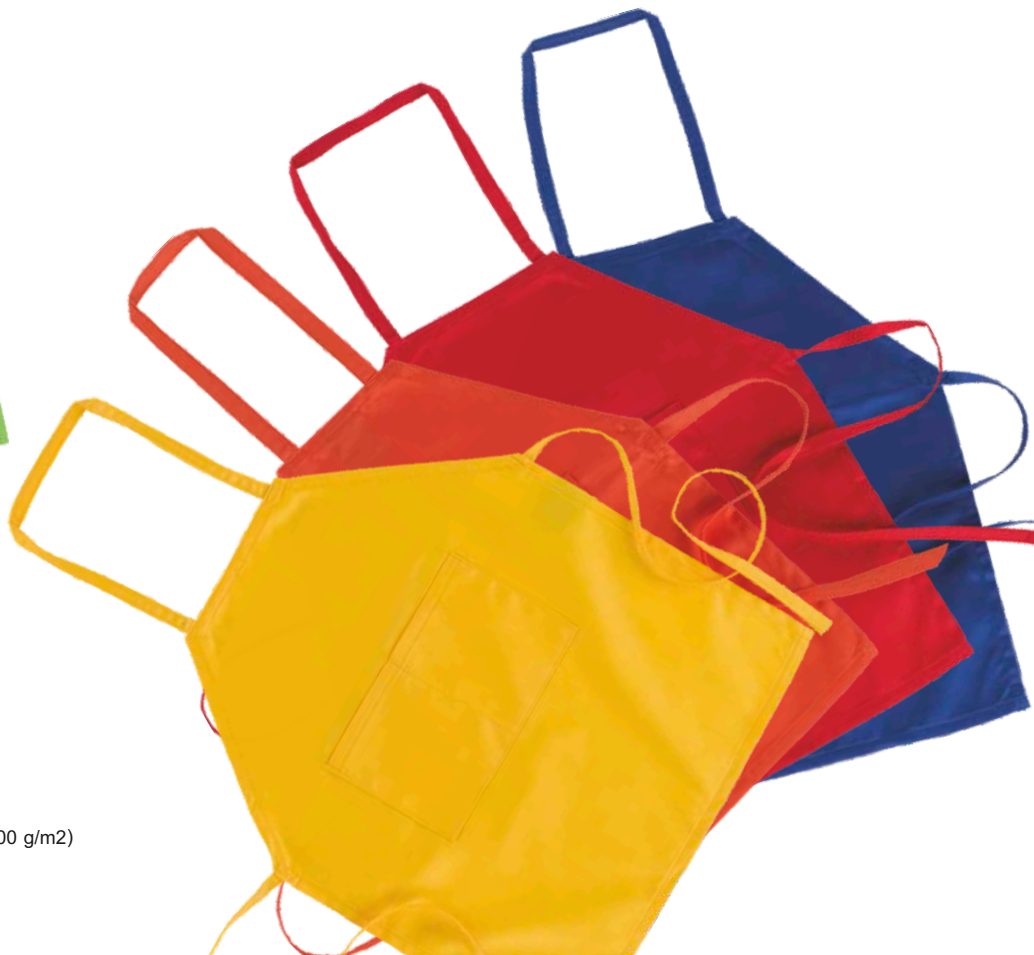



Fabricación  
especial



Cientos de colores  
disponibles

## B1406

- Pantalón recto de niño.
- Trabillas.
- Dos bolsillos de apertura inclinada en los costados.
- Elástico en espalda.
- Cierre de botón y bragueta de cremallera.
- Un bolsillo trasero.

**Tallas: 4, 8, 12**

Tejido: 65% Poliéster 35% Algodón (200 g/m2)



Fabricación  
especial



Cientos de colores  
disponibles

## B2701

- Peto de niño con media espalda cubierta y tirantes elásticos.
- Hebillas automáticas.
- Cintura elástica en espalda.
- Un bolso de pecho con cartera y cierre de velcro.
- Dos bolsos laterales de plastón de apertura inclinada, un bolso trasero de plastón.
- Un bolsillo de espátula en pernera.

**Tallas: 4, 8, 12, 16**

Tejido: 65% Poliéster 35% Algodón (200 g/m2)



Fabricación  
especial



Cientos de colores  
disponibles

## B6800

- Bata de niño con cierre de botones.
- Un bolso de pecho y dos bolsos laterales de plastón.

**Tallas: 4, 8, 12**

Tejido: 65% Poliéster 35% Algodón (200 g/m2)



# WORKTEAM

Un vestuario laboral adecuado debe ser complementado con los equipos de protección adecuados. Aquí podrás encontrar todos los elementos necesarios para una seguridad completa, desde guantes a gorros, pasando por rodilleras o calzado de protección contra perforación o con resistencia al deslizamiento.

Igualmente, los accesorios cada día toman más protagonismo en nuestro atuendo, y WORKTEAM quiere llevar esa tendencia al vestuario laboral. Desde calcetines, diferentes estilos de mochilas o zapatillas de estilo deportivo. En este apartado encontrarás todos los accesorios necesarios para ganar en comodidad, en servicio y en estilo antes, durante y después de tu jornada laboral. Para que la marca a la que confías tu seguridad y comodidad en el vestuario laboral también te acompañe en otros apartados de tu vida.



# PROTECCIÓN Y ACCESORIOS 08





negro/beige/vaquero



Tejido canvas



Tejido vaquero

▶ **WFA940**

- Gorra de tejido canvas combinado con vaquero.
- Ajuste trasero con velcro.

**Talla: única**

Composición: 60% Algodón 40% Poliéster



negro

▶ **WFA905**

- Gorra de sarga con logo tridimensional bordado en frontal y parte trasera.
- Ajuste trasero con velcro.

**Talla: única**

Composición: 100% Acrílico



negro

▶ **WFA906**

- Gorra con logo tridimensional bordado en frontal y parte trasera.
- Ajuste elástico.
- Vivo en visera.

**Talla: única**

Composición: 100% Poliéster



marino/amarillo a.v.

gris claro/amarillo a.v.

marino/naranja a.v.

verde pistacho/naranja a.v.

▶ **WFA909**

- Gorra con cinta reflectante-fluorescente.
- Ajuste trasero con velcro.

**Talla: única**

Composición: 80% Poliéster 20% Algodón



amarillo a.v./negro

negro/amarillo a.v.

naranja a.v./negro

negro/naranja a.v.

▶ **WFA907**

- Gorra combinada con alta visibilidad.
- Ajuste trasero con velcro.
- Bies combinado.

**Talla: única**

Composición: 100% Poliéster



negro/amarillo a.v.

gris/naranja a.v.



gris oscuro/negro/verde lima

marino/marino oscuro/rojo a.v.



marino/rojo

rojo/marino

▶ **WFA908**

- Gorra combinada con rejilla de alta visibilidad.
- Ajuste trasero con velcro.

**Talla: única**

Composición: 100% Poliéster

▶ **WFA941**

- Gorra tricolor con tejido canvas.
- Logo bordado en el frontal.
- Cortes decorativos en los laterales.
- Ajuste trasero con velcro.

**Talla: única**

Composición: 80% Algodón 20% Poliéster



Tejido canvas

▶ **WFA943**

- Gorra con logo combinado tridimensional bordado en frontal.
- Ajuste trasero con hebilla metálica.
- Vivo combinado en visera.

**Talla: única**

Composición: 68% Algodón 30% Rayón 2% Elastano



amarillo a.v.

naranja a.v.

### ▶ WFA901

- Gorra alta visibilidad.
- Ajuste trasero con velcro.
- Bandas reflectantes horizontales.

**Talla: única**

Composición: 100% Poliéster



amarillo a.v.

naranja a.v.

### ▶ WFA902

- Gorra alta visibilidad.
- Ajuste trasero con velcro.
- Bandas reflectantes verticales.

**Talla: única**

Composición: 100% Poliéster



amarillo a.v.

naranja a.v.

### ▶ WFA904

- Gorra alta visibilidad.
- Ajuste trasero con velcro.
- Protector de nuca.
- Detalles reflectantes.

**Talla: única**

Composición: 100% Poliéster



**PRODUCTO EN LIQUIDACIÓN  
CONSULTAR STOCKS**

naranja a.v./amarillo a.v.

### ▶ WFA903

- Gorra combinada de alta visibilidad de ajuste trasero con velcro.
- Vivos a contraste.
- Detalles reflectantes.

**Talla: única**

Composición: 100% Poliéster



amarillo a.v.

naranja a.v.

### ▶ WFA930

- Gorro tipo safari.
- Ala ajustable con cierres de corchete metálicos y cordón de transporte a juego.
- De confortable interior forrado y con orificios de ventilación laterales reforzados con argollas metálicas.

**Talla: única**

Composición: 100% Poliéster



amarillo a.v.

### ▶ WFA942

- Gorra de alta visibilidad.
- Avanzado sistema de ventilación en los laterales.
- Logo reflectante en el frontal.
- Ajuste trasero con velcro.
- Bies reflectante.

**Talla: única**

Composición: 100% Poliéster





Fabricado con  
botellas recicladas

## WFA917

- Gorro de punto en alta visibilidad con líneas discontinuas reflectantes.
- Tejido producido a partir de botellas recicladas.

### Tallas: única

Composición: 50% Poliéster reciclado 50% Acrílico



amarillo a.v.

naranja a.v.

negro



Gorro WFA917

Cazadora C2951

Mochila WFA407



amarillo a.v. naranja a.v. rojo a.v. marino oscuro negro

▶ **WFA918**

• Gorro liso de punto con vuelta en el bajo.

**Talla: única**  
Composición: 100% Acrílico



**NUEVO MODELO**



negro

▶ **WFA911**

• Gorro en punto de canalé con vuelta en el bajo.

**Talla: única**  
Composición: 100% Acrílico



**Punto grueso**



**PRODUCTO EN LIQUIDACIÓN CONSULTAR STOCKS**

gris negro

▶ **WFA910**

• Gorro liso de punto con vuelta en el bajo.

**Talla: única**  
Composición: 100% Acrílico



**Tejido doble capa** negro/gris negro/marrón

▶ **WFA920**

• Gorro de rayas combinado.  
• Doble capa, con interior polar y exterior de punto.

**Talla: única**  
Composición Ext.: 100% Acrílico  
Composición Int.: 100% Poliéster



amarillo a.v. naranja a.v.

▶ **WFA916**

• Gorro de punto liso en alta visibilidad.

**Talla: única**  
Composición: 100% Acrílico



negro

▶ **WFA925**

• Gorro polar con vuelta en el bajo.

**Tallas: M, L**  
Composición: 100% Poliéster (220 g/m2)



negro

▶ **WFA125**

• Fular tubular polar con ajuste elástico.

**Tallas: única**  
Composición: 100% Poliéster (220 g/m2)



negro



**Tejido doble capa**

▶ **G0025**

• Guantes polares de doble capa y membrana Thinsulate.  
• Ajuste elástico en muñeca.  
• Rematados con bias a tono en puño.

**Tallas: M, L, XL**  
Composición: 100% Poliéster (220 g/m2)





**WFA107**

- Fular de punto tubular multifunción.
- Estampado.

**Talla: única**

Composición: 100% Poliéster



**WFA108**

- Fular de punto tubular multifunción.
- Estampado.

**Talla: única**

Composición: 100% Poliéster



**WFA109**

- Fular de punto tubular multifunción.
- Estampado.

**Talla: única**

Composición: 100% Poliéster



**WFA110**

- Fular de punto tubular multifunción.
- Estampado.

**Talla: única**

Composición: 100% Poliéster



**PRODUCTO EN LIQUIDACIÓN  
CONSULTAR STOCKS**

**WFA105**

- Fular de punto tubular multifunción.
- Estampado.

**Talla: única**

Composición: 100% Poliéster



**PRODUCTO EN LIQUIDACIÓN  
CONSULTAR STOCKS**

**WFA106**

- Fular de punto tubular multifunción.
- Estampado.

**Talla: única**

Composición: 100% Poliéster



amarillo a.v.

naranja a.v.

**WFA111**

- Fular de punto tubular multifunción.
- Logo reflectante.

**Talla: única**

Composición: 100% Poliéster



amarillo a.v.

naranja a.v.

**WFA115**

- Fular de punto tubular multifunción.
- Estampado.

**Talla: única**

Composición: 100% Poliéster



negro

**PREVENCIÓN COVID-19**



Tejido antibacteriano

**WFA990**

- Fular de punto antibacteriano.
- Clip nasal ajustable.
- Elástico en la nuca para mayor sujeción.
- Compartimento para filtro.
- Incluye dos filtros con 5 capas de protección.
- Tejido con tratamiento antibacteriano para evitar el alojamiento y la proliferación de virus.

**Talla: única**

Composición: 92% Poliéster 8% Elastano (180gr)



amarillo a.v.

naranja a.v.

**PREVENCIÓN COVID-19**



Tejido antibacteriano

**WFA995**

- Fular de punto antibacteriano de alta visibilidad.
- Clip nasal ajustable.
- Elástico en la nuca para mayor sujeción.
- Compartimento para filtro.
- Incluye dos filtros con 5 capas de protección.
- Tejido con tratamiento antibacteriano para evitar el alojamiento y la proliferación de virus.

**Talla: única**

Composición: 92% Poliéster 8% Elastano (180gr)



negro/amarillo a.v.

**PREVENCIÓN COVID-19**



Tejido antibacteriano

**MSK1309**

- Mascarilla de protección de tres capas.
- Capa exterior con acabado antiviral y antibacteriano.
- Capa intermedia compuesta de un interlineado que mantiene un dosel armado para mantener la forma de la mascarilla para una mejor respiración y de un filtro TNT con alto nivel de protección.
- Capa interior con un tratamiento antibacteriano.
- Reutilizable 25 lavados a 60 grados.

**Talla: única**

Composición: 100% Poliéster



negro

▶ **WFA301**

- Cinturón lumbar con tensores elásticos en la parte trasera, doble tracción regulable en el abdomen.
- Tres varillas dorsales.

**Tallas: S, M, L, XL, XXL**

Composición: 60% Poliéster 20% Nylon 20% Látex



negro

▶ **WFA302**

- Cinturón lumbar con tirantes regulables.
- Tensor elástico en la parte trasera regulable en abdomen.
- Cuatro varillas dorsales.

**Tallas: S, M, L, XL, XXL**

Composición: 70% Poliéster 30% Látex



amarillo a.v./negro

naranja a.v./negro

▶ **WFA305**

- Cinturón lumbar con tirantes regulables.
- Tensores elásticos en la parte trasera con doble tracción regulable en abdomen.
- Cuatro varillas dorsales y cobertura antideslizante.
- Bies combinado en alta visibilidad.

**Tallas: S, M, L, XL, XXL**

Composición: 70% Poliéster 30% Látex



amarillo a.v.

naranja a.v.

▶ **HVTT10**

**Riesgo medio de visibilidad nocturna EN 1150.**

- Arnés de alta visibilidad con cintas reflectantes.
- Cubre pecho, espalda y hombros.

**Talla: única**

Composición: 100% Poliéster







► **WFA501**

- Cinturón elástico con logo en la hebilla y en el tejido.
- 120 cm.

**Talla: única**

Composición: 65% Polipropileno 35% Elastano



► **WFA450**

- Toalla de microfibra.
- 130x80 cm.

**Talla: única**

Composición: 85% Poliéster 15% Nylon



► **WFA552**

- Cinturón para herramientas multibolsillos con diversas aberturas.
- Ajustable gracias a hebilla de plástico.
- Portamartillos en los laterales.
- Bolso exterior con velcro.
- Bies a contraste.
- Dimensiones: 28x24x14cm.

**Talla: única**

Composición: Poliéster/EVA



► **WFA553**

- Cinturón para herramientas multibolsillos con diversas aberturas.
- Ajustable gracias a hebilla de plástico.
- Portamartillos.
- Bolso lateral para botellas.
- Bies a contraste.
- Dimensiones: 20x25x16cm.

**Talla: única**

Composición: Poliéster/EVA



► **WFA220**

- Rodilleras de protección en goma EVA, enrollable para pantalones de trabajo.

**Talla: única**

Composición: 100% EVA



► **WFA221**

- Rodilleras ergonómicas de protección en goma EVA, enrollable para pantalones de trabajo.

**Talla: única**

Composición: 100% EVA



► **WFA230**

**EPI II EN 14404 TIPO I, NIVEL I**

- Rodilleras de gel de protección con ajustes laterales de velcro.

**Talla: única**

Composición: PVC/EVA/Poliéster



gris claro+negro+marino



negro/amarillo a.v.



verde caza/naranja a.v.

### ▶ WFA020

- Pack de tres pares de calcetines con elástico anatómico en empeine y parte alta del calcetín.
- Pernera de 28 cm. aprox.

**Tallas: (M)38/41, (L)42/45**

Composición: Poliéster/Algodón

### ▶ WFA021

- Pack de tres pares de calcetines con elástico anatómico en empeine y parte alta del calcetín.
- Pernera de 30 cm. aprox.

**Tallas: (M)38/41, (L)42/45**

Composición: Acrílico/Poliéster

### ▶ WFA022

- Pack de tres pares de calcetines con elástico anatómico en la parte alta del calcetín.
- Pernera de 30 cm. aprox.

**Tallas: (M)38/41, (L)42/45**

Composición: Acrílico/Poliéster



blanco

gris

negro



NUEVO MODELO



negro



### ▶ WFA023

- Pack de tres pares de calcetines de varios colores con elástico anatómico en empeine y parte alta del calcetín.
- Tratamiento antibacterias.
- Pernera de 15 cm aprox.

**Tallas: (M)38/41, (L)42/45**

Composición: 72% Poliéster 25% Algodón 3% Lycra



### ▶ WFA024

- Pack de tres pares de calcetines con elástico anatómico en empeine y parte alta del calcetín.
- Tratamiento antibacterias.
- Pernera de 15 cm aprox.

**Tallas: (M)38/41, (L)42/45**

Composición: 72% Poliéster 25% Algodón 3% Lycra





gris jaspeado

verde jaspeado



rosa jaspeado

## WFA408

- Mochila enrollable, con capacidad de 25l.
- Un compartimento de gran capacidad con cierre de hebillas.
- Compartimento en el interior para ordenador portátil.
- Un bolsillo frontal con cierre de cremallera oculta.
- Ajustes en los laterales.
- Asa en la parte superior.
- Espalda acolchada.
- Detalles reflectantes.

**Tallas: única**

Composición: 100% Poliéster



Mochila WFA408

Workshell S9494



verde caza / kaki



azafata / celeste

## WFA409

- Mochila combinada, con capacidad de 30l.
- Un compartimento de gran capacidad con cierre de cremallera de doble tirador.
- Compartimento en el interior para ordenador portátil.
- Bolsillo de rejilla en el interior con cierre de cremallera.
- Dos bolsillos laterales con cierre de cremallera oculta.
- Asa frontal y el la parte superior para ofrecer dos tipos distintos de agarre.
- Arnés en pecho.
- Espalda acolchada.

**Tallas: única**

Composición: 60% Nylon 40% Poliéster



negro / amarillo



amarillo a.v. / gris oscuro    naranja a.v. / gris oscuro    negro    rojo / gris oscuro

### ▶ WFA407

- Mochila con tejido Ripstop combinada, con capacidad de 20l.
- Un compartimento antirrobo con cierre de cremallera de doble tirador para ordenador portátil.
- Un compartimento de gran capacidad con cierre de cremallera de doble tirador.
- Dos bolsillos frontales con cierre de cremallera.
- Dos compartimentos laterales de rejilla.
- Ajustes en los laterales y la parte baja.
- Goma elástica portaobjetos.
- Asa en la parte superior.
- Espalda acolchada.
- Detalles reflectantes.



**Tallas: única**

Composición: 100% Poliéster

### ▶ WFA403

- Mochila con capacidad de 70 l.
- Cierre de cremallera.
- Un bolsillo frontal con cierre de cremallera.
- Dos bolsillos laterales con cierre de cremallera.
- Combinada con alta visibilidad.
- Dos cintas reflectantes en los laterales.



negro/amarillo a.v.

negro/naranja a.v.

**Talla: única**

Composición: 100% Poliéster



amarillo a.v./negro

### ▶ WFA401

- Mochila de alta visibilidad con capacidad de 25l.
- Multibolsillos con cierre de cremallera, y cintas reflectantes.
- Ajustables en los laterales.

**Talla: única**

Composición: 100% Poliéster



**PRODUCTO EN LIQUIDACIÓN  
CONSULTAR STOCKS**



**PRODUCTO EN LIQUIDACIÓN  
CONSULTAR STOCKS**



turquesa/amarillo a.v.

### ▶ WFA402

- Mochila con capacidad de 32 l.
- Cierre ajustable con cordón.
- Dos bolsillos laterales con cierre de cremallera.
- Dos correas ajustables.
- Silbato.
- Combinada con alta visibilidad.
- Detalles reflectantes.

**Talla: única**

Composición: 100% Poliéster





amarillo a.v.



turquesa



fucsia



morado



negro



### P4001

- Calzado deportivo de rejilla con cordones.
- Suela EVA ultraligera.
- Avanzado sistema de ventilación.
- Resistente a los lavados.

**Tallas:** 36, 37, 38, 39, 40, 41, 42, 43, 44, 45, 46

Composición: Poliéster/EVA

### P4009

- Calzado deportivo de rejilla con cordones.
- Suela EVA ultraligera.
- Avanzado sistema de ventilación.
- Resistente a los lavados.

**Tallas:** 36, 37, 38, 39, 40, 41, 42, 43, 44, 45, 46

Composición: Poliéster/EVA



negro





## P4002

- Calzado deportivo con cordones.
- Tejido sintético con diseño deportivo cómodo y casual para caminar y entrenar.
- Cuello y lengüeta acolchados.
- Suela de EVA ultraligera.
- Trabilla para tirar en la parte superior del talón.
- Resistente a los lavados.

**Tallas: 36, 37, 38, 39, 40, 41, 42, 43, 44, 45, 46**

Composición: Poliéster/EVA



negro

rojo

gris

marino

verde oscuro

## P4003

- Zapatilla deportiva estilo tenis con cordones.
- Cuello y lengüeta acolchados.
- Forro interior de tela suave.
- Panel en el talón con logotipo.
- Suela ultraligera de EVA flexible.
- Resistente a los lavados.

**Tallas: 36, 37, 38, 39, 40, 41, 42, 43, 44, 45, 46**

Composición: Microfibra/EVA



blanco



negro





# TREKKING



**PRODUCTO EN  
LIQUIDACIÓN  
CONSULTAR STOCKS**



marrón/negro

gris/negro

beige/negro

## P4010

- Zapato tipo trekking con cordones.
- Ojales metálicos.
- Suela combinada en dos colores, de liviana goma TPR, con gran resistencia al deslizamiento.
- Trabilla para tirar en la parte superior del talón y de la lengüeta.
- Talón y lengüeta, forrados con tejido de malla a contraste.
- Muy recomendado para su uso en exteriores.

**Tallas: 36, 37, 38, 39, 40, 41, 42, 46**





**PRODUCTO EN LIQUIDACIÓN  
CONSULTAR STOCKS**



beige/negro



negro/negro



marino/negro

### P4011

- Zapato tipo trekking con cordones.
- Trabillas textiles.
- Suela combinada en dos colores, de liviana goma TPR, con gran resistencia al deslizamiento.
- Trabilla para tirar en la parte superior del talón y de la lengüeta.
- Paneles laterales combinados con textil y PU.
- Talón y lengüeta, forrados con tejido de malla a contraste.
- Muy recomendado para su uso en exteriores.

**Tallas: 36, 38, 39, 40, 41, 42, 46**



**PRODUCTO EN LIQUIDACIÓN  
CONSULTAR STOCKS**



negro/gris/rojo



gris/negro/verde flúor

### P4012

- Zapato tipo trekking con cordones.
- Ojales metálicos y trabillas textiles.
- Suela combinada en dos colores, de liviana goma TPR, con gran resistencia al deslizamiento.
- Trabilla para tirar en la parte superior del talón y de la lengüeta.
- Paneles laterales combinados con capas superpuestas.
- Talón y lengüeta, forrados con tejido de malla a contraste.
- Muy recomendado para su uso en exteriores.

**Tallas: 36, 37, 38, 39, 40, 41, 42, 46**





Libre de metal



## P2510

**CERTIFICADO EN ISO 20345. S1P SRC**

- Zapato de serraje sin cordones.
- Libre de metal.
- Elástico en los laterales y trabilla para tirar en la parte superior del talón y la lengüeta para mayor comodidad al ponérsela.
- Puntera de composite anti impactos y plantilla textil antiperforación.
- Plantilla de eva acolchada para mayor comodidad.
- Suela de goma en dos colores.
- Propiedades antiestáticas.
- Absorción de la energía en la zona del tacón.
- Resistente a los hidrocarburos.
- Resistente a la perforación.
- Resistencia al deslizamiento sobre baldosa cerámica con disolución de jabón y sobre acero con glicerina.

**Tallas: 36, 37, 38, 39, 40, 41, 42, 43, 44, 45, 46, 47**



gris/negro



beige/negro



Libre de metal



## P2511

**CERTIFICADO EN ISO 20345. S1P SRC**

- Bota de serraje sin cordones.
- Libre de metal.
- Elástico en los laterales y trabilla para tirar en la parte superior del talón y la lengüeta para mayor comodidad al ponérsela.
- Puntera de composite anti impactos y plantilla textil antiperforación.
- Plantilla de eva acolchada para mayor comodidad.
- Suela de goma en dos colores.
- Propiedades antiestáticas.
- Absorción de la energía en la zona del tacón.
- Resistente a los hidrocarburos.
- Resistente a la perforación.
- Resistencia al deslizamiento sobre baldosa cerámica con disolución de jabón y sobre acero con glicerina.

**Tallas: 38, 39, 40, 41, 42, 43, 44, 45, 46, 47**



beige/marrón



gris/negro



Libre de metal



## P2912

**CERTIFICADO EN ISO 20345. S3 SRC - ESD**

- Zapato de piel de nobuk con cordones.
- Libre de metal.
- Con descarga electrostática ESD.
- Suela PU bidensidad combinada en dos colores.
- Puntera de composite anti impactos y plantilla textil antiperforación.
- Absorción de la energía en la zona del tacón.
- Resistente a los hidrocarburos, a la penetración y la absorción del agua.
- Resistente a la perforación.
- Suela con resaltes, resistente al deslizamiento.
- El calzado antiestático ESD proporciona protección para el operario, así como para los componentes o dispositivos electrónicos sensibles que son manipulados por éste.

**Tallas: 36, 37, 38, 39, 40, 41, 42, 43, 44, 45, 46, 47**



negro/azulina



Libre de metal



## P2911

**CERTIFICADO EN ISO 20345. S3 SRC - ESD**

- Bota de piel de nobuk con cordones.
- Libre de metal.
- Con descarga electrostática ESD.
- Suela PU bidensidad combinada en dos colores.
- Puntera de composite anti impactos y plantilla textil antiperforación.
- Absorción de la energía en la zona del tacón.
- Resistente a los hidrocarburos, a la penetración y la absorción del agua.
- Resistente a la perforación.
- Suela con resaltes, resistente al deslizamiento.
- El calzado antiestático ESD proporciona protección para el operario, así como para los componentes o dispositivos electrónicos sensibles que son manipulados por éste.

**Tallas: 36, 37, 38, 39, 40, 41, 42, 43, 44, 45, 46, 47**



negro/azulina



# PROTECCIÓN ESD

Este calzado se ha ensayado para ser apto como protección ESD. Crea una barrera a las cargas electrostáticas que el operario puede liberar de manera no controlada, las cuales pueden resultar perjudiciales para los componentes electrónicos manipulados por el trabajador. Cumple con las exigencias recogidas en las normas europeas EN 61340-5-1:2016 (Protección de componentes electrónicos frente al fenómeno electrostático. Requisitos generales) y EN IEC 61340-4-3:2018 (Electrostática - Métodos de ensayos normalizados para aplicaciones específicas: Calzado).







Libre de metal



## P3012

**CERTIFICADO EN ISO 20345. S1P SRC**

- Zapato combinado y con cordones.
- Libre de metal.
- Detalles reflectantes.
- Suela PU bidensidad combinada en dos colores.
- Trabilla para tirar en la parte superior del talón para mayor comodidad al ponérsela.
- Paneles laterales combinados con capas superpuestas.
- Puntera de composite anti impactos y plantilla textil antiperforación.
- Propiedades antiestáticas.
- Absorción de la energía en la zona del tacón.
- Resistente a los hidrocarburos.
- Resistente a la perforación.
- Resistencia al deslizamiento sobre baldosa cerámica con disolución de jabón y sobre acero con glicerina.

**Tallas: 36, 37, 38, 39, 40, 41, 42, 43, 44, 45, 46, 47**



gris/amarillo



marino/verde flúor



negro/rojo



Libre de metal



## P2902

**CERTIFICADO EN ISO 20345. S3 SRC**

- Zapato de piel de nobuk con cordones.
- Libre de metal.
- Detalles reflectantes y de alta visibilidad.
- Suela PU bidensidad combinada en dos colores.
- Trabilla para tirar en la parte superior del talón para mayor comodidad al ponérsela.
- Puntera de composite anti impactos y plantilla textil antiperforación.
- Propiedades antiestáticas.
- Absorción de la energía en la zona del tacón.
- Resistente a los hidrocarburos, a la penetración y la absorción del agua.
- Resistente a la perforación.
- Suela con resaltes.
- Resistencia al deslizamiento sobre baldosa cerámica con disolución de jabón y sobre acero con glicerina.

**Tallas: 36, 37, 38, 39, 40, 41, 42, 43, 44, 45, 46, 47**



negro/rojo/amarillo a.v.



Libre de metal



### P3013

**CERTIFICADO EN ISO 20345. S1P SRC**

- Zapato con cordones combinados.
- Libre de metal.
- Suela PU bidensidad combinada en dos colores.
- Trabilla para tirar en la parte superior del talón para mayor comodidad al ponérsela.
- Puntera de composite anti impactos y plantilla textil antiperforación.
- Propiedades antiestáticas.
- Absorción de la energía en la zona del tacón.
- Resistente a los hidrocarburos.
- Resistente a la perforación.
- Resistencia al deslizamiento sobre baldosa cerámica con disolución de jabón y sobre acero con glicerina.

**Tallas: 36, 37, 38, 39, 40, 41, 42, 43, 44, 45, 46, 47**

rojo/negro



azulina/negro



verde lima/negro



Libre de metal



### P2901

**CERTIFICADO EN ISO 20345. S3 SRC**

- Bota de piel de nobuk con cordones.
- Libre de metal.
- Detalles reflectantes y de alta visibilidad.
- Suela PU bidensidad combinada en dos colores.
- Trabilla para tirar en la parte superior del talón para mayor comodidad al ponérsela.
- Puntera de composite anti impactos y plantilla textil antiperforación.
- Propiedades antiestáticas.
- Absorción de la energía en la zona del tacón.
- Resistente a los hidrocarburos, a la penetración y la absorción del agua.
- Resistente a la perforación.
- Suela con resaltes.
- Resistencia al deslizamiento sobre baldosa cerámica con disolución de jabón y sobre acero con glicerina.

**Tallas: 36, 37, 38, 39, 40, 41, 42, 43, 44, 45, 46, 47**



negro/rojo/amarillo a.v.





Libre de metal



**P3010**

**CERTIFICADO EN ISO 20345. S1P SRA**

- Zapato combinado y con cordones.
- Libre de metal.
- Puntera de composite anti impactos y plantilla textil antiperforación.
- Detalles reflectantes.
- Suela de goma y EVA combinada en dos colores.
- Propiedades antiestáticas.
- Absorción de la energía en la zona del tacón.
- Resistente a los hidrocarburos.
- Resistente a la perforación.
- Resistencia al deslizamiento sobre baldosa cerámica con disolución de jabón.

**Tallas: 36, 37, 38, 39, 40, 41, 42, 43, 44, 45, 46, 47**



azafata/amarillo a.v.

gris/verde lima

negro/naranja



Libre de metal



**P3011**

**CERTIFICADO EN ISO 20345. S1P SRA**

- Zapato combinado y con cordones.
- Libre de metal.
- Puntera de composite anti impactos y plantilla textil antiperforación.
- Detalles reflectantes.
- Suela de goma y EVA combinada en dos colores.
- Propiedades antiestáticas.
- Absorción de la energía en la zona del tacón.
- Resistente a los hidrocarburos.
- Resistente a la perforación.
- Resistencia al deslizamiento sobre baldosa cerámica con disolución de jabón.

**Tallas: 36, 37, 38, 39, 40, 41, 42, 43, 44, 45, 46, 47**



negro

rojo

### P3008

- Bota de serraje con cierre de cremallera lateral y cordones.
- Tejido oxford acolchado en laterales y lengüeta, forradas con tejido de malla.
- Suela de PU bidensidad.
- Repelente al agua.

Tallas: 38, 39, 40, 41, 42, 43, 44, 45, 46



beige

### P3007

- Bota de piel con cierre de cremallera lateral y cordones.
- Tejido oxford acolchado en laterales y lengüeta, forradas con tejido de malla.
- Suela de PU bidensidad.
- Repelente al agua.

Tallas: 38, 39, 40, 41, 42, 43, 44, 45, 46



negro



### P3005

**CERTIFICADO EN ISO 20345. S1P SRA**

- Zapato serraje con cordones.
- Puntera de composite, anti impactos y plantilla textil antiperforación.
- Suela de goma y EVA.
- Propiedades antiestáticas.
- Absorción de la energía en la zona del tacón.
- Resistente a los hidrocarburos.
- Resistente a la perforación.
- Resistente al deslizamiento sobre baldosa cerámica con disolución de jabón.

Tallas: 36, 37, 38, 39, 40, 41, 42, 43, 44, 45, 46, 47



amarillo

azul



### P3006

**CERTIFICADO EN ISO 20345. S1P SRA**

- Zapato de piel con cordones.
- Suela de goma.
- Puntera de composite anti impactos y plantilla textil antiperforación.
- Propiedades antiestáticas. Absorción de la energía en la zona del tacón.
- Resistente a los hidrocarburos.
- Resistente a la perforación.
- Resistente al deslizamiento sobre baldosa cerámica con disolución de jabón.

Tallas: 36, 37, 38, 39, 40, 41, 42, 43, 44, 45, 46, 47



negro





## P1402

**CERTIFICADO EN ISO 20345. S2 SRC**

- Zapato de microfibra, sin cordones, especial para alimentación.
- Puntera de acero anti impactos y plantilla textil.
- Suela PU bidensidad.
- Propiedades antiestáticas.
- Absorción de la energía en la zona del tacón.
- Resistente a los hidrocarburos, a la penetración y la absorción del agua.
- Resistencia al deslizamiento sobre baldosa cerámica con disolución de jabón y sobre acero con glicerina.

**Tallas: 36, 37, 38, 39, 40, 41, 42, 43, 44, 45, 46, 47**



negro

blanco



## P2102

**CERTIFICADO EN ISO 20345. S2 SRC**

- Bota de microfibra, especial para alimentación.
- Puntera de acero anti impactos y plantilla textil.
- Suela PU bidensidad.
- Propiedades antiestáticas.
- Absorción de la energía en la zona del tacón.
- Resistente a los hidrocarburos, a la penetración y la absorción del agua.
- Resistencia al deslizamiento sobre baldosa cerámica con disolución de jabón y sobre acero con glicerina.
- Cordones en el interior.

**Tallas: 36, 37, 38, 39, 40, 41, 42, 43, 44, 45, 46, 47**



blanco



## P2101

**CERTIFICADO EN ISO 20345. S1P SRC**

- Bota de piel hidrófuga con hebilla.
- Suela PU bidensidad.
- Puntera y plantilla de acero.
- Propiedades antiestáticas.
- Absorción de la energía en la zona del tacón.
- Resistente a los hidrocarburos.
- Resistente a la perforación.
- Resistencia al deslizamiento sobre baldosa cerámica con disolución de jabón y sobre acero con glicerina.
- Cordones en el interior.

**Tallas: 36, 37, 38, 39, 40, 41, 42, 43, 44, 45, 46, 47**



negro



**PRODUCTO EN LIQUIDACIÓN  
CONSULTAR STOCKS**

## P3001

**CERTIFICADO EN ISO 20345. S1P SRC**

- Bota serraje con cordones, tipo trekking.
- Puntera y plantilla de acero.
- Suela PU bidensidad. Combinada tricolor.
- Propiedades antiestáticas.
- Absorción de la energía en la zona del tacón.
- Resistente a los hidrocarburos. Resistente a la perforación.
- Resistente al deslizamiento sobre baldosa cerámica con disolución de jabón y sobre acero con glicerina.

**Tallas: 36, 39, 41, 42, 45, 47**



beige/negro/naranja



## P3002

**CERTIFICADO EN ISO 20345. S1P SRC**

- Zapato serraje con cordones, tipo trekking.
- Puntera y plantilla de acero. Suela PU bidensidad.
- Combinada tricolor.
- Propiedades antiestáticas.
- Absorción de la energía en la zona del tacón.
- Resistente a los hidrocarburos. Resistente a la perforación.
- Resistente al deslizamiento sobre baldosa cerámica con disolución de jabón y sobre acero con glicerina.

**Tallas: 36, 37, 38, 39, 40, 41, 42, 43, 44, 45, 46, 47**



beige/negro/naranja



## P1101

**CERTIFICADO EN ISO 20345. S1P SRC**

- Bota de serraje con cordones, tipo trekking.
- Suela PU bidensidad. Puntera y plantilla de acero.
- Propiedades antiestáticas.
- Absorción de la energía en la zona del tacón.
- Resistente a los hidrocarburos. Resistente a la perforación.
- Resistencia al deslizamiento sobre baldosa cerámica con disolución de jabón y sobre acero con glicerina.

**Tallas: 36, 37, 38, 39, 40, 41, 42, 43, 44, 45, 46, 47**



gris



## P1201

**CERTIFICADO EN ISO 20345. S1P SRC**

- Zapato de serraje con cordones.
- Tipo trekking.
- Suela PU bidensidad. Puntera y plantilla de acero.
- Combinada tricolor.
- Propiedades antiestáticas.
- Absorción de la energía en la zona del tacón.
- Resistente a los hidrocarburos. Resistente a la perforación.
- Resistencia al deslizamiento sobre baldosa cerámica con disolución de jabón y sobre acero con glicerina.

**Tallas: 36, 37, 38, 39, 40, 41, 42, 43, 44, 45, 46, 47**



gris





## P2601

**CERTIFICADO EN ISO 20345. S1P SRC**

- Bota de serraje y lona con cordones.
- Tipo chiruca.
- Suela PU bidensidad. Puntera y plantilla de acero.
- Combinada bicolor. Propiedades antiestáticas.
- Absorción de la energía en la zona del tacón.
- Resistente a los hidrocarburos. Resistente a la perforación.
- Resistente al deslizamiento sobre baldosa cerámica con disolución de jabón y sobre acero con glicerina.

**Tallas: 36, 37, 38, 39, 40, 41, 42, 43, 44, 45, 46, 47**



gris/azul



## P2501

**CERTIFICADO EN ISO 20345. S1P SRC**

- Zapato de serraje perforado con cordones.
- Suela PU bidensidad. Puntera y plantilla de acero.
- Propiedades antiestáticas.
- Absorción de la energía en la zona del tacón.
- Resistente a los hidrocarburos. Resistente a la perforación.
- Resistente al deslizamiento sobre baldosa cerámica con disolución de jabón y sobre acero con glicerina.

**Tallas: 36, 37, 38, 39, 40, 41, 42, 43, 44, 45, 46, 47**



gris



## P1301

**CERTIFICADO EN ISO 20345. S1P SRC**

- Bota de piel hidrófuga con cordones.
- Suela PU bidensidad. Puntera y plantilla de acero.
- Propiedades antiestáticas.
- Absorción de la energía en la zona del tacón.
- Resistente a los hidrocarburos. Resistente a la perforación.
- Resistencia al deslizamiento sobre baldosa cerámica con disolución de jabón y sobre acero con glicerina.

**Tallas: 36, 37, 38, 39, 40, 41, 42, 43, 44, 45, 46, 47**



negro



## P1401

**CERTIFICADO EN ISO 20345. S1P SRC**

- Zapato de piel hidrofugado con cordones.
- Suela PU bidensidad. Puntera y plantilla de acero.
- Propiedades antiestáticas.
- Absorción de la energía en la zona del tacón.
- Resistente a los hidrocarburos. Resistente a la perforación.
- Resistencia al deslizamiento sobre baldosa cerámica con disolución de jabón y sobre acero con glicerina.

**Tallas: 36, 37, 38, 39, 40, 41, 42, 43, 44, 45, 46, 47**



negro



## P2201

### CERTIFICADO EN ISO 20345. S5 SRA

- Bota pocera verde.
- Nitrilo y PVC.
- Puntera y plantilla de acero.
- Propiedades antiestáticas.
- Absorción de la energía en la zona del tacón.
- Resistente a los hidrocarburos.
- Resistente a la perforación.
- Resistente al deslizamiento sobre baldosa cerámica con disolución de jabón.

**Tallas: 36, 37, 38, 39, 40, 41, 42, 43, 44, 45, 46**



verde



## P2301

### CERTIFICADO EN ISO 20347. OB FO SRA

- Bota pocera negra, de caña alta.
- PVC.
- Sin puntera, sin plantilla.
- Resistente a los hidrocarburos.
- Resistente al deslizamiento sobre baldosa cerámica con disolución de jabón.

**Tallas: 39, 40, 41, 42, 43, 44, 45, 46, 47**



negro



## P2401

### CERTIFICADO EN ISO 20345. S5 SRA

- Bota pocera blanca.
- Nitrilo y PVC.
- Puntera y plantilla de acero.
- Propiedades antiestáticas.
- Absorción de la energía en la zona del tacón.
- Resistente a los hidrocarburos.
- Resistente a la perforación.
- Resistente al deslizamiento sobre baldosa cerámica con disolución de jabón.

**Tallas: 36, 37, 38, 39, 40, 41, 42, 43, 44, 45, 46**



blanco





blanco

**G0601**



**EN 388**

- Guante con palma y dorso en piel flor vacuno.
- Ribete combinado y elástico en dorso.

**Tallas: 9, 10**



blanco/beige

**G1501**



**EN 388**

- Guante con palma en piel y dorso en algodón.
- Ribete combinado y elástico en dorso.

**Tallas: 10**



gris/verde

**G2201**



**EN 388**

- Guante con palma de serraje y dorso y manguito de tela.
- Refuerzo en palma, índice y pulgar.

**Tallas: 10**



gris/amarillo

**G2202**



**EN 388**

- Guante de serraje con palma en serraje
- Dorso y manguito de tela.

**Tallas: 10**



gris/naranja a.v.

gris/amarillo a.v.

**G2205**



**EN 388**

- Guante con palma de serraje.
- Dorso y manguito de tela.

**Tallas: 10**



azul

**G4401**



**EN 388**

- Guante recubierto de nitrilo.
- Dorso fresco de algodón.
- Puño de seguridad.

**Tallas: 8, 9**



azul

**G4101**



**EN 388**

- Guante recubierto de nitrilo.
- Dorso fresco de algodón.
- Puño elástico.
- Anticorte.

**Tallas: 9**



amarillo

**G4501**



**EN 388**

- Guante recubierto de nitrilo.
- Dorso fresco de algodón.
- Puño elástico.

**Tallas: 9**



blanco

**G4702**



**EN 388**

- Guante recubierto de poliuretano.
- Dorso fresco de poliéster.
- Puño elástico.

**Tallas: 7, 8, 9**



negro/gris

blanco/gris

**G4601**



**EN 388**

- Guante recubierto de nitrilo.
- Dorso fresco de poliéster.
- Puño elástico.

**Tallas: 8, 9, 10**



# NORMATIVAS GUANTES DE PROTECCIÓN CONTRA RIESGOS MECÁNICOS



## EN ISO 388 / Guantes de protección contra riesgos mecánicos

La norma EN 388 se aplica a todos los tipos de guantes de protección destinados a proteger frente a riesgos mecánicos y físicos ocasionados por abrasión, corte por cuchilla, penetración, desgarró y los cortes verticales. No se aplica a los guantes antivibratorios. Cada guante lleva marcado el pictograma y nombre de la norma, así como la protección ofrecida. Esta protección está determinada por cuatro o cinco cifras, cada una de las cuales representa un ensayo y su nivel de prestación tal y como muestra la tabla:

TIPO DE ENSAYO	NIVELES DE PRESTACIÓN				
	NIVEL 1	NIVEL 2	NIVEL 3	NIVEL 4	NIVEL 5
A: Resistencia a la abrasión (nº de ciclos)	100	500	2000	8000	
B: Resistencia al corte por cuchilla (índice)	1.2	2.5	5.0	10.0	20.0
C: Resistencia al desgarró (N)	10	25	50	75	
D: Resistencia a la penetración (N)	20	60	100	150	







TIPO DE ENSAYO	NIVELES DE PRESTACIÓN					
	NIVEL A	NIVEL B	NIVEL C	NIVEL D	NIVEL E	NIVEL F
E: Resistencia al corte vertical (N)	2	5	10	15	22	30

# NORMATIVAS CALZADO DE SEGURIDAD

## EN ISO 20345 / Calzado de seguridad



Esta norma internacional especifica los requisitos básicos y adicionales (opcionales) para el calzado de seguridad de uso general. Se puede definir como calzado de uso profesional a aquel calzado que se utiliza en el desempeño de una actividad laboral y que protege al usuario frente a posibles riesgos.

Existen dos clases de calzado de seguridad dependiendo del material del que están compuestos. El calzado fabricado con cueros y otros materiales constituye la clase I y el calzado todo-caucho (vulcanizado) o todo-polimérico (moldeado) conforma la clase II.

CALZADO DE SEGURIDAD	
Clase I	Clase II
<b>SB</b>  <p>Resistencia hasta 200 Julios</p>	<b>SB</b>  <p>Resistencia hasta 200 Julios</p>
<b>S1</b>  <p>Todas las propiedades del SB y además:                      Parte trasera cerrada                      Propiedades antiestáticas                      Absorción de energía en la zona del tacón                      Resistencia a los hidrocarburos</p>	<b>S4</b>  <p>Todas las propiedades del SB y además:                      Parte trasera cerrada                      Propiedades antiestáticas                      Absorción de energía en la zona del tacón                      Resistencia a los hidrocarburos</p>
<b>S2</b>  <p>Todas las propiedades del S1 y además:                      Penetración y absorción de agua</p>	<b>S5</b>  <p>Todas las propiedades del S4 y además:                      Resistencia a la perforación                      Suela con resaltes</p>
<b>S3</b>  <p>Todas las propiedades del S2 y además:                      Resistencia a la perforación                      Suela con resaltes</p>	

La tabla anterior refleja las combinaciones más utilizadas de requisitos básicos y adicionales, no obstante, se pueden añadir protecciones complementarias incluyendo el símbolo de éstas al marcado.

La mayoría de nuestro calzado cuenta con la protección complementaria de resistencia al deslizamiento. En esta protección existen los siguientes tipos:

RESISTENCIA AL DESLIZAMIENTO		
<b>SRA</b>  <p>Resistencia al deslizamiento sobre baldosa cerámica con disolución de jabón</p>	<b>SRB</b>  <p>Resistencia al deslizamiento sobre acero con glicerina</p>	<b>SRC</b>  <p>Resistencia al deslizamiento sobre ambas superficies</p>



# ÍNDICE por referencia

WORKTEAM 

INOVEDAD!  
NUEVO PRODUCTO

INOVEDAD! INCORPORACIÓN  
COLOR NUEVO

PRODUCTO EN LIQUIDACIÓN:  
HASTA FIN DE EXISTENCIAS

COLOR EN LIQUIDACIÓN:  
HASTA FIN DE EXISTENCIAS

B0021	88	B1436	218	B6300	352	B9242	360	C2930	107	C3745	164	C4020	160	HVTT10	393
B0068	315	B1447	215	B6700	346	B9300	336	C2931	107	C3750	167	C4025	161	HVTT20	74
B0069	315	B1455	25	B6701	347	B9311	338	C2940	108	C3765	168	C4026	173	HVTT20	202
B0098	88	B1456	25	B6800	385	B9350	343	C2941	108	C3790	167	C4026	182	HVTT90	74
B0101	88	B1457	35	B6850	333	B9400	337	C2950	105	C3810	189	C4027	179	HVTT90	202
B1000	383	B1460	34	B6851	331	B9410	337	C2951	105	C3811	160	C4028	141	J4000	350
B1010	383	B1490	75	B6900	72	B9500	344	C3000	159	C3812	172	C4030	173	J4001	350
B1102	23	B1491	83	B6910	331	B9501	344	C3200	194	C3813	160	C4035	191	J4050	351
B1103	24	B1492	84	B6920	333	B9550	344	C3209	190	C3833	187	C4040	191	J6050	351
B1107	215	B1493	77	B6930	324	B9600	342	C3211	159	C3837	126	C4046	181	M1000	384
B1109	27	B1494	81	B6950	325	B9700	342	C3214	159	C3839	152	C4047	178	M101	377
B1110	21	B1498	78	B6951	325	B9801	341	C3216	180	C3840	120	C4057	177	M102	373
B1116	26	B1503	362	B6952	326	B9802	341	C3218	138	C3841	120	C4110	140	M108	376
B1152	25	B1508	362	B6953	326	B9803	341	C3311	172	C3842	121	C4119	141	M118	362
B1159	28	B1900	73	B6954	326	B9804	341	C3314	172	C3843	121	C4502	14	M119	363
B1190	75	B2000	14	B7100	348	B9805	341	C3400	70	C3850	118	C4503	19	M200	377
B1191	83	B2010	17	B7111	349	B9806	341	C3410	71	C3852	118	C4504	17	M2007	352
B1193	77	B2700	20	B7200	348	B9807	340	C3441	71	C3855	118	C4505	19	M2008	352
B1194	81	B2701	385	B8000	45	B9808	340	C3443	71	C3856	118	C5090	75	M2009	343
B1198	78	B3010	20	B8001	45	B9809	340	C3601	207	C3860	124	C5091	86	M2010	343
B1300	25	B3011	56	B8007	216	B9810	340	C3602	207	C3866	124	C5094	81	M202	374
B1402	24	B3012	347	B8090	44	B9811	340	C3605	201	C3866	180	C5508	190	M205	376
B1403	23	B3791	86	B8100	44	B9812	340	C3606	201	C3867	124	C5511	154	M206	374
B1405	23	B3795	87	B8200	46	B9850	317	C3607	199	C3867	177	C6010	64	M240	361
B1406	385	B4003	36	B8300	47	B9851	317	C3608	199	C3870	123	C6010	134	M300	377
B1407	215	B4007	36	B8400	46	B9852	318	C3610	205	C3877	123	C6020	64	M302	376
B1408	35	B4007	36	B8500	43	B9853	318	C3612	205	C3877	177	C6020	135	M305	376
B1409	27	B4020	39	B8510	43	B9854	319	C3613	205	C3880	187	C6030	135	M400	375
B1410	21	B4025	39	B8600	41	B9855	319	C3615	205	C3882	129	C6040	135	M401	375
B1411	34	B4030	13	B8690	41	B9856	320	C3616	181	C3883	129	C7102	347	M402	375
B1415	28	B4031	32	B8700	42	B9857	320	C3617	178	C3887	126	C8250	145	M501	377
B1416	26	B4033	33	B8790	42	B9858	323	C3619	264	C3890	131	C9030	189	M502	373
B1417	215	B4035	13	B9001	356	B9859	323	C3620	116	C3891	131	C9031	213	M519	363
B1419	28	B5093	76	B9002	356	B9900	73	C3621	116	C3895	132	C9033	212	M520	358
B1420	37	B5200	15	B9014	378	C1101	24	C3622	116	C3896	132	C9035	154	M521	359
B1421	38	B5236	218	B9015	378	C2618	114	C3623	116	C3910	184	C9036	152	M525	359
B1422	38	B5300	15	B9016	379	C2705	103	C3633	114	C3915	184	C9037	152	M526	359
B1425	356	B5901	354	B9018	379	C2706	99	C3640	202	C3927	184	C9241	103	M530	374
B1426	356	B5902	354	B9030	379	C2707	95	C3645	114	C3933	186	C9242	99	M531	374
B1427	357	B5925	354	B9032	378	C2710	137	C3647	202	C3936	219	C9243	95	M540	361
B1432	30	B6100	348	B9110	335	C2715	102	C3657	201	C3937	219	G0025	391	M601	353
B1434	31	B6111	349	B9140	329	C2716	99	C3667	201	C3938	211	G0601	412	M602	353
B1435	31	B6200	342	B9150	334	C2717	93	C3677	199	C3939	211	G1501	412	M603	358
				B9165	339	C2718	137	C3687	199	C3940	211	G2201	412	M605	357
				B9166	339	C2805	125	C3700	194	C3941	125	G2202	412	M609	353
				B9200	336	C2901	109	C3710	161	C3945	186	G2205	412	M610	353
				B9203	362	C2911	208	C3711	175	C3950	184	G4101	413	M614	335
				B9205	358	C2912	110	C3716	182	C3995	132	G4401	413	M615	353
				B9206	357	C2913	110	C3717	179	C4005	156	G4501	413	M618	362
				B9208	362	C2914	113	C3720	195	C4010	157	G4601	413	M619	363
				B9209	363	C2918	113	C3730	161	C4014	157	G4702	413	M628	362
				B9210	337	C2919	113	C3735	165	C4015	33	HVTT01	204	M629	363
				B9211	338	C2920	108	C3736	182	C4016	210	HVTT02	204	M640	361
				B9240	360	C2921	109	C3737	179	C4018	140	HVTT03	204	M710	369
				B9241	360	C2922	108	C3740	175	C4019	141	HVTT05	383	M711	369

M712	368	P2102	408	S4001	61	S8330	293	S9505	151	WF1927	255	WFA408	396
M713	368	P2201	411	S4002	61	S8335	293	S9510	150	WF2605	239	WFA409	396
M715	369	P2301	411	S4005	60	S8360	301	S9520	149	WF2616	238	WFA450	394
M716	371	P2401	411	S4032	143	S8365	301	S9525	150	WF2617	238	WFA501	394
M717	371	P2501	410	S4035	143	S8505	286		171	WF2620	237	WFA552	394
M718	371	P2510	402	S4036	181	S8510	286	S9530	193	WF2650	238	WFA553	394
M719	371	P2511	402	S4037	178	S8515	287	S9535	193	WF2700	231	WFA901	389
M720	370	P2601	410	S4500	49	S8516	287	S9591	85	WF2716	235	WFA902	389
M721	370	P2901	405	S4503	50	S8520	286	S9600	147	WF2717	232	WFA903	389
M722	370	P2902	404	S5500	48	S8530	303	S9605	147	WF2720	235	WFA904	389
M723	370	P2911	403	S5501	48	S8540	291	S9800	277	WF2727	235	WFA905	388
M750	365	P2912	403	S5502	48	S8550	291	S9810	277	WF2750	232	WFA906	388
M751	365	P3001	409	S5503	50	S8600	289	S9820	149	WF2752	232	WFA907	388
M752	366	P3002	409	S5505	57	S8610	288	S9830	276	WF2758	231	WFA908	388
M753	366	P3005	407	S5506	59	S8620	289	S9850	282	WF2817	228	WFA909	388
M754	367	P3006	407	S5507	217	S8625	294	S9855	282	WF2840	228	WFA910	391
M755	367	P3007	407	S5530	12	S8630	295	S9860	285	WF2850	229	WFA911	391
M802	341	P3008	407	S5570	59	S8640	290	S9870	285	WF2852	229	WFA916	391
M803	341	P3010	406	S5600	50	S8650	290	S9880	284	WF2855	226	WFA917	390
M806	341	P3011	406	S5601	51	S8660	300	S9885	284	WF2858	225	WFA918	391
M807	340	P3012	404	S5603	51	S8665	298	T1001	351	WF2880	226	WFA920	391
M809	340	P3013	405	S6090	73	S9010	279	T1002	351	WF4150	258	WFA925	391
M850	317	P4001	398	S6500	66	S9013	277	WF1000	260	WF4550	259	WFA930	389
M851	317	P4002	399	S6502	66	S9020	278	WF1016	240	WF5851	250	WFA940	388
M852	318	P4003	399	S6507	65	S9030	278	WF1017	240	WF5852	250	WFA941	388
M853	318	P4009	398	S6508	65	S9035	210	WF1040	242	WF5853	251	WFA942	389
M854	319	P4010	400	S6510	62	S9040	278	WF1042	244	WF5854	251	WFA943	388
M855	319	P4011	401	S6520	62	S9060	277	WF1050	242	WF5855	252	WFA990	392
M856	320	P4012	401	S6530	13	S9100	280	WF1052	244	WF5856	252	WFA995	392
M857	320	S1000	306	S6591	84	S9201	102	WF1058	244	WF5857	253	WSET1465	67
M858	323	S1008	213	S6598	76	S9202	96		305	WF5858	253	WSK5001	384
M859	323	S1050	306	S6600	65	S9203	93	WF1100	259	WFA020	395		
MSK1309	392	S1100	309	S6601	65	S9211	100	WF1150	258	WFA021	395		
MSK8000	351	S1130	308	S6610	62	S9212	96	WF1160	261	WFA022	395		
MSK850	317	S1140	309	S6611	62	S9213	94	WF1400	260	WFA023	395		
MSK851	317	S1150	305	S6640	361	S9231	103	WF1500	259	WFA024	395		
MSK852	318	S2000	310	S7011	29	S9232	98	WF1550	258	WFA105	392		
MSK853	318	S2005	310	S7014	29	S9233	95	WF1560	261	WFA106	392		
MSK854	319	S2010	196	S7015	29	S9261	100	WF1616	248	WFA107	392		
MSK855	319	S2013	197	S7016	216	S9262	98	WF1617	248	WFA108	392		
MSK856	320	S2014	310	S7501	265	S9263	94	WF1619	246	WFA109	392		
MSK857	320	S2015	196	S7502	265	S9310	280	WF1640	246	WFA110	392		
MSK858	323	S2018	168	S7520	264	S9315	281	WF1642	249	WFA111	392		
MSK859	323	S3100	57	S7525	264	S9316	281	WF1680	249	WFA115	392		
MSK9050	350	S3107	216	S7551	265	S9320	193	WF1800	257	WFA125	391		
MSK9055	350	S3136	219	S7555	265	S9470	274	WF1850	256	WFA220	394		
P1101	409	S3200	55	S8110	382	S9480	279	WF1852	256	WFA221	394		
P1201	409	S3207	217	S8120	382	S9482	272	WF1854	257	WFA230	394		
P1301	410	S3209	55	S8130	382	S9485	272	WF1855	256	WFA301	393		
P1401	410	S3220	55	S8220	297	S9490	276	WF1858	257	WFA302	393		
P1402	408	S3250	54	S8225	297	S9494	266		308	WFA305	393		
P2006	345	S3350	287	S8230	302	S9495	270	WF1900	255	WFA401	397		
P2008	345	S3900	52	S8300	302	S9497	266	WF1901	254	WFA402	397		
P2009	345	S3910	52	S8310	303	S9498	274	WF1903	254	WFA403	397		
P2101	408	S4000	60	S8320	297	S9499	268	WF1912	255	WFA407	397		





**CREATING  
STYLE  
AT WORK**



**WORKTEAM<sup>®</sup>**

[WWW.WORKTEAM.COM](http://WWW.WORKTEAM.COM)



**WORKTEAM<sup>®</sup>**



[WWW.WORKTEAM.COM](http://WWW.WORKTEAM.COM)